

Floor Plan

- 1: STORAGE, Size: W 5.36m x L 6.7m x H 2.6m, 35.9 sq.m.
- 2: OFFICE, Size: W 5.36m x L 6.7m x H 2.6m, 35.9 sq.m.
- 3: STORAGE, Size: W 2.54m x L 12.3m x H 2.6m, 31.24 sq.m.

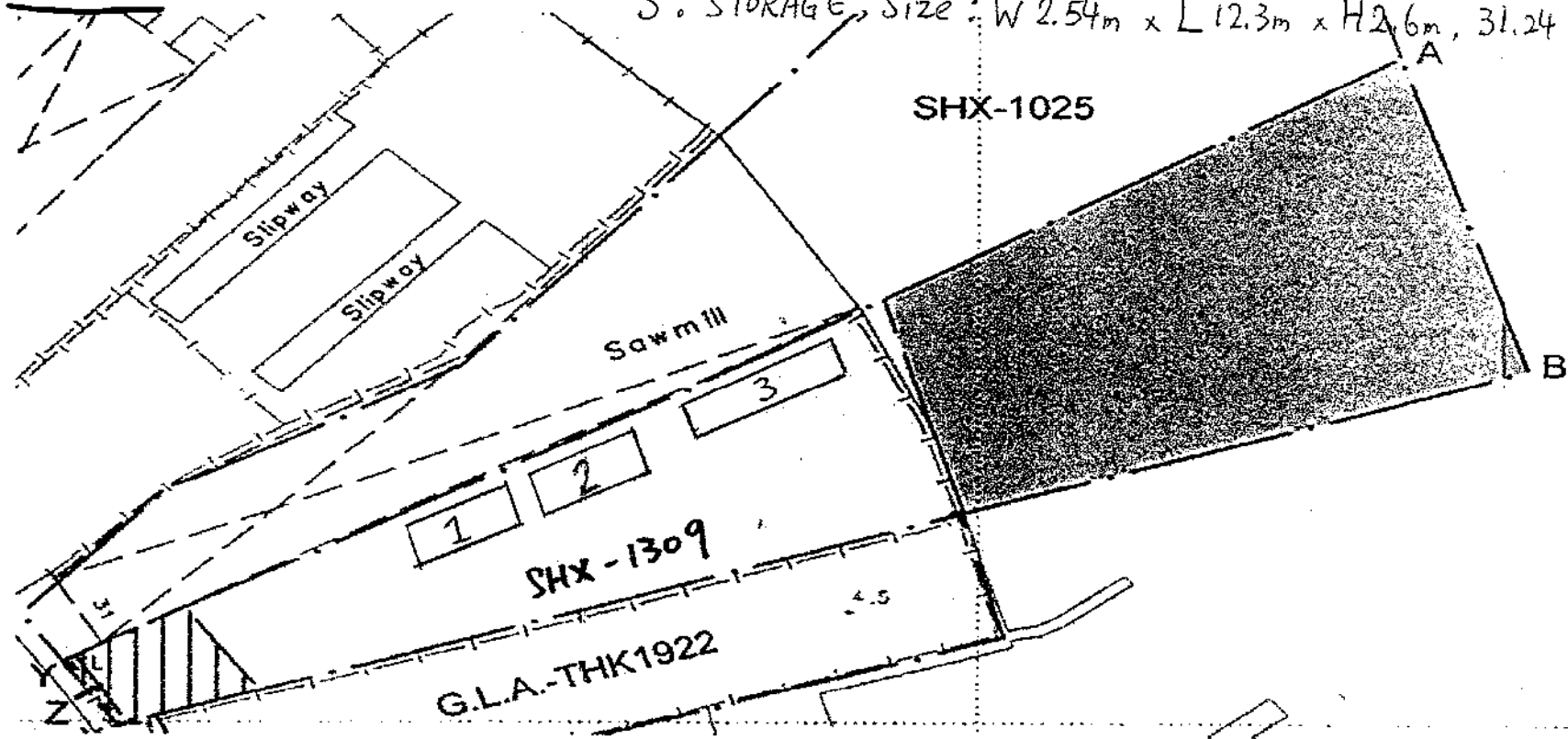

side view

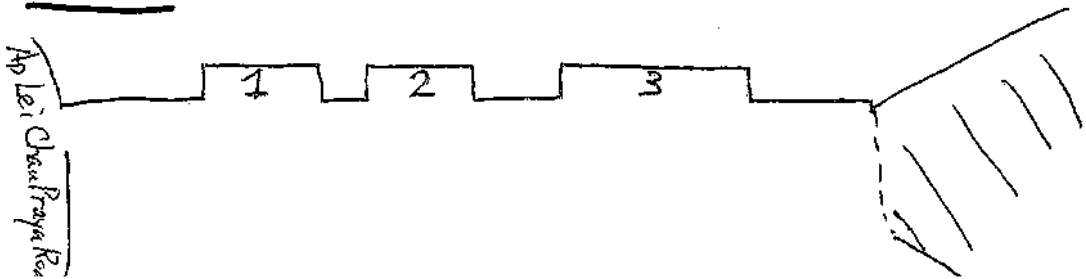

Layout Plan of SHX-1309

(資料來源：由申請人提供)
(SOURCE: SUBMITTED BY THE APPLICANT)

參考編號 REFERENCE No. A/H15/279	繪圖 DRAWING A - 1
------------------------------------	------------------------

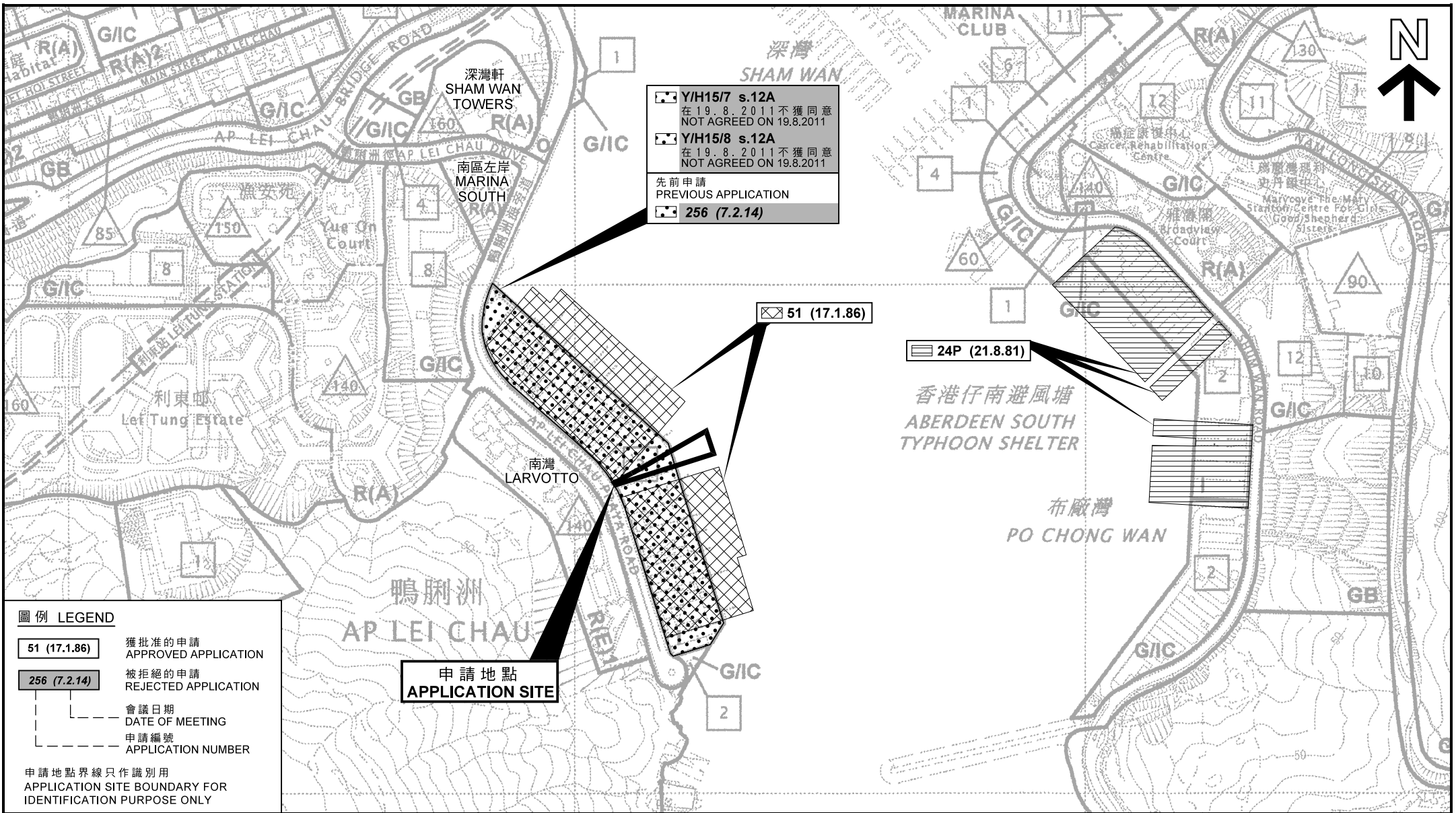

Y/H15/7 s.12A
 在 19. 8. 2011 不獲同意
 NOT AGREED ON 19.8.2011
 Y/H15/8 s.12A
 在 19. 8. 2011 不獲同意
 NOT AGREED ON 19.8.2011
 先前申請
 PREVIOUS APPLICATION
 256 (7.2.14)

51 (17.1.86)

24P (21.8.81)

申請地點
APPLICATION SITE

圖例 LEGEND

	獲批准的申請 APPROVED APPLICATION
	被拒絕的申請 REJECTED APPLICATION
	會議日期 DATE OF MEETING
	申請編號 APPLICATION NUMBER

申請地點界線只作識別用
APPLICATION SITE BOUNDARY FOR IDENTIFICATION PURPOSE ONLY

本摘要圖於2018年12月21日擬備，
 所根據的資料為於2018年8月21日
 核准的分區計劃大綱圖編號S/H15/33
 EXTRACT PLAN PREPARED ON 21.12.2018
 BASED ON OUTLINE ZONING PLAN No. S/H15/33
 APPROVED ON 21.8.2018

位置圖 LOCATION PLAN
 擬議造船、拆船及修船廠
 香港香港仔鴨洲鴨洲海旁道29號
 PROPOSED SHIP-BUILDING, SHIP-BREAKING
 AND SHIP-REPAIRING YARD
 29 AP LEI CHAU PRAYA ROAD,
 AP LEI CHAU, ABERDEEN, HONG KONG

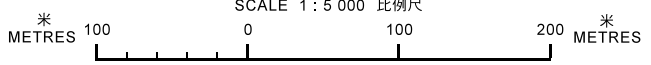

規劃署
 PLANNING
 DEPARTMENT



參考編號
 REFERENCE No.
 A/H15/279

圖 PLAN
 A - 1



申請地點
APPLICATION SITE

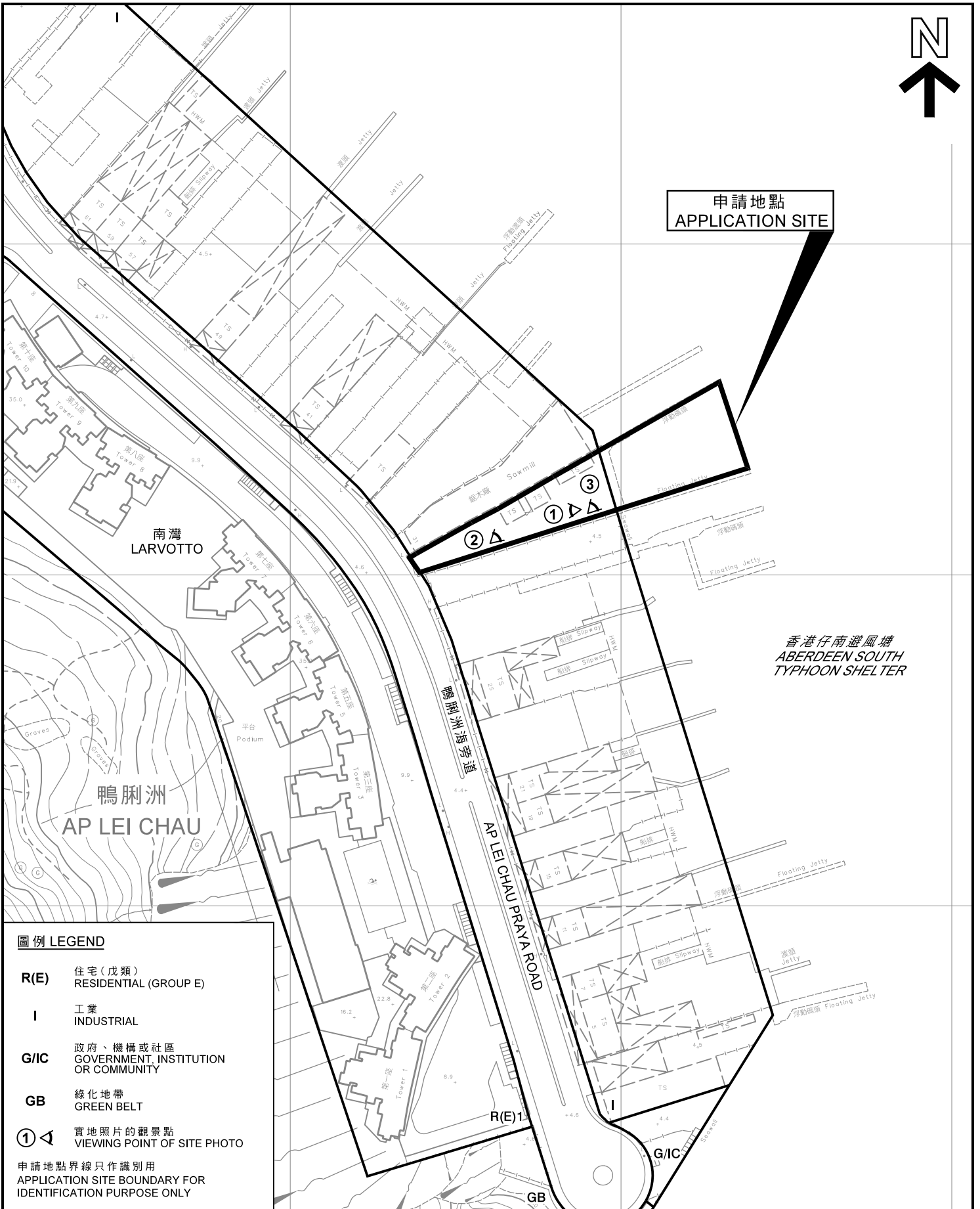

圖例 LEGEND

- R(E)** 住宅 (戊類)
RESIDENTIAL (GROUP E)
- I** 工業
INDUSTRIAL
- G/I/C** 政府、機構或社區
GOVERNMENT, INSTITUTION
OR COMMUNITY
- GB** 綠化地帶
GREEN BELT
- ①**  實地照片的觀景點
VIEWING POINT OF SITE PHOTO

申請地點界線只作識別用
APPLICATION SITE BOUNDARY FOR
IDENTIFICATION PURPOSE ONLY

本摘要圖於2018年12月27日擬備，
所根據的資料為測量圖編號
15-NW-3B及D和4A及C
EXTRACT PLAN PREPARED ON 27.12.2018
BASED ON SURVEY SHEETS No.
15-NW-3B & D AND 4A & C

平面圖 SITE PLAN

擬議造船、拆船及修船廠
香港香港仔鴨脷洲鴨脷洲海旁道29號
PROPOSED SHIP-BUILDING, SHIP-BREAKING
AND SHIP-REPAIRING YARD
29 AP LEI CHAU PRAYA ROAD,
AP LEI CHAU, ABERDEEN, HONG KONG
SCALE 1 : 1 500 比例尺

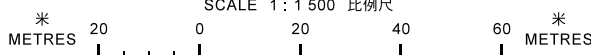

規劃署
PLANNING
DEPARTMENT



參考編號
REFERENCE No.

A/H15/279

圖 PLAN

A - 2



申請地點界線只作識別用
APPLICATION SITE BOUNDARY FOR IDENTIFICATION PURPOSE ONLY

實地照片 SITE PHOTOS

擬議造船、拆船及修船廠
香港香港仔鴨洲鴨洲海旁道29號
PROPOSED SHIP-BUILDING, SHIP BREAKING
AND SHIP-REPAIRING YARD
NO.29, AP LEI CHAU PRAYA ROAD,
AP LEI CHAU, ABERDEEN, HONG KONG

規劃署
PLANNING
DEPARTMENT



本圖於2018年12月27日擬備，所根據的資料為攝於2018年12月7日的實地照片
EXTRACT PLAN PREPARED ON 27.12.2018
BASED ON SITE PHOTOS TAKEN ON
7.12.2018

參考編號
REFERENCE No.
A/H15/279

圖 PLAN
A - 3



香港仔南避風塘
ABERDEEN SOUTH
TYPHOON SHELTER

申請地點
APPLICATION SITE

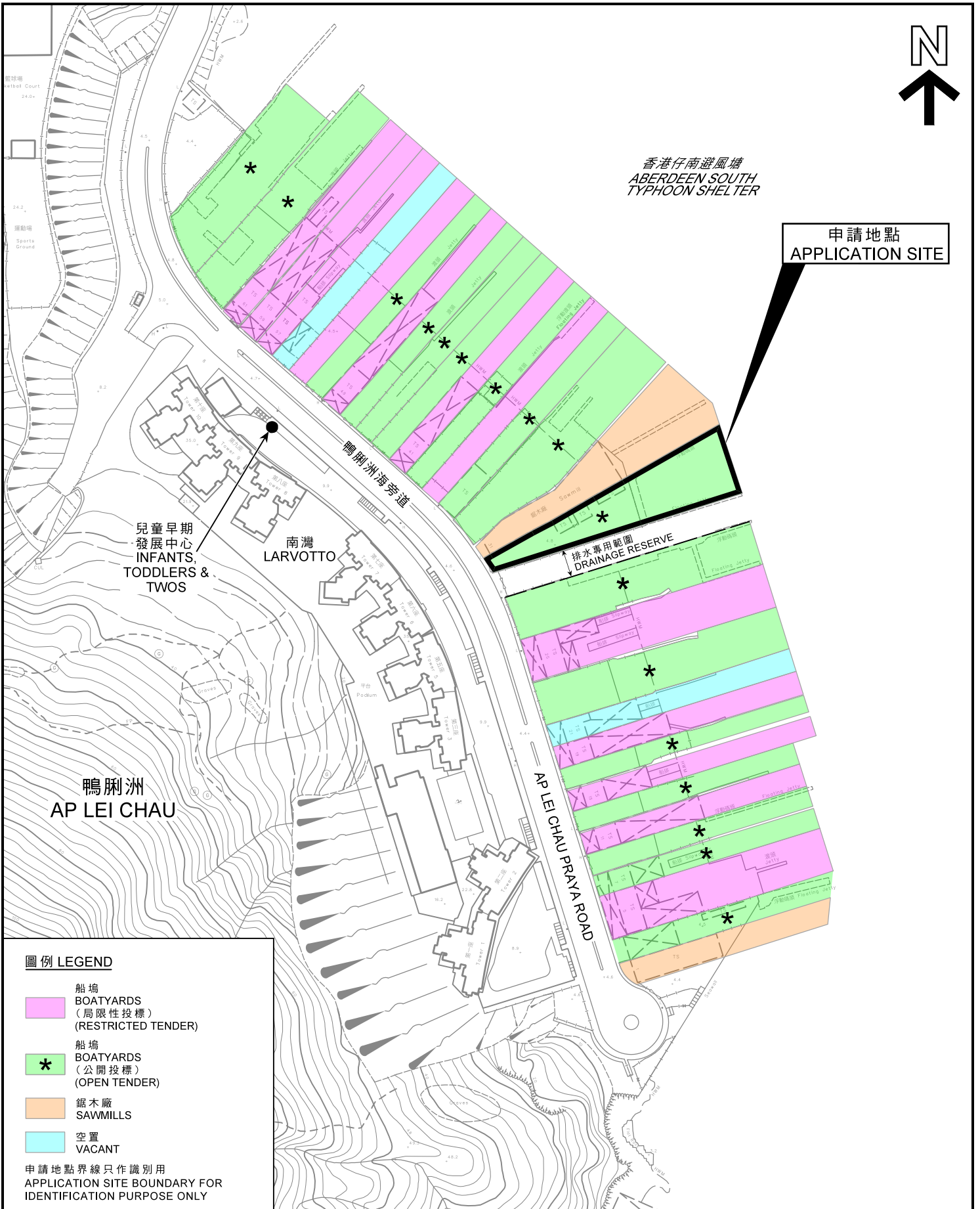

圖例 LEGEND

-  船塢
BOATYARDS
(局限性投標)
(RESTRICTED TENDER)
-  船塢
BOATYARDS
(公開投標)
(OPEN TENDER)
-  鋸木廠
SAWMILLS
-  空置
VACANT

申請地點界線只作識別用
APPLICATION SITE BOUNDARY FOR
IDENTIFICATION PURPOSE ONLY

土地用途狀況 LAND USE STATUS

擬議造船、拆船及修船廠
香港香港仔鴨脷洲鴨脷洲海旁道29號
PROPOSED SHIP-BUILDING, SHIP-BREAKING
AND SHIP-REPAIRING YARD
29 AP LEI CHAU PRAYA ROAD,
AP LEI CHAU, ABERDEEN, HONG KONG

SCALE 1 : 2 000 比例尺

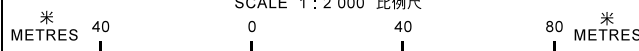

規劃署
PLANNING
DEPARTMENT



參考編號
REFERENCE No.

A/H15/279

圖 PLAN

A - 4

本摘要圖於2019年1月4日擬備，
所根據的資料為測量圖編號
15-NW-3B及D和15-NW-4A及C
EXTRACT PLAN PREPARED ON 4.1.2019
BASED ON SURVEY SHEETS No.
15-NW-3B & D AND 15-NW-4A & C