

G/F, 124 WATERLOO ROAD, KOWLOON TONG, KOWLOON

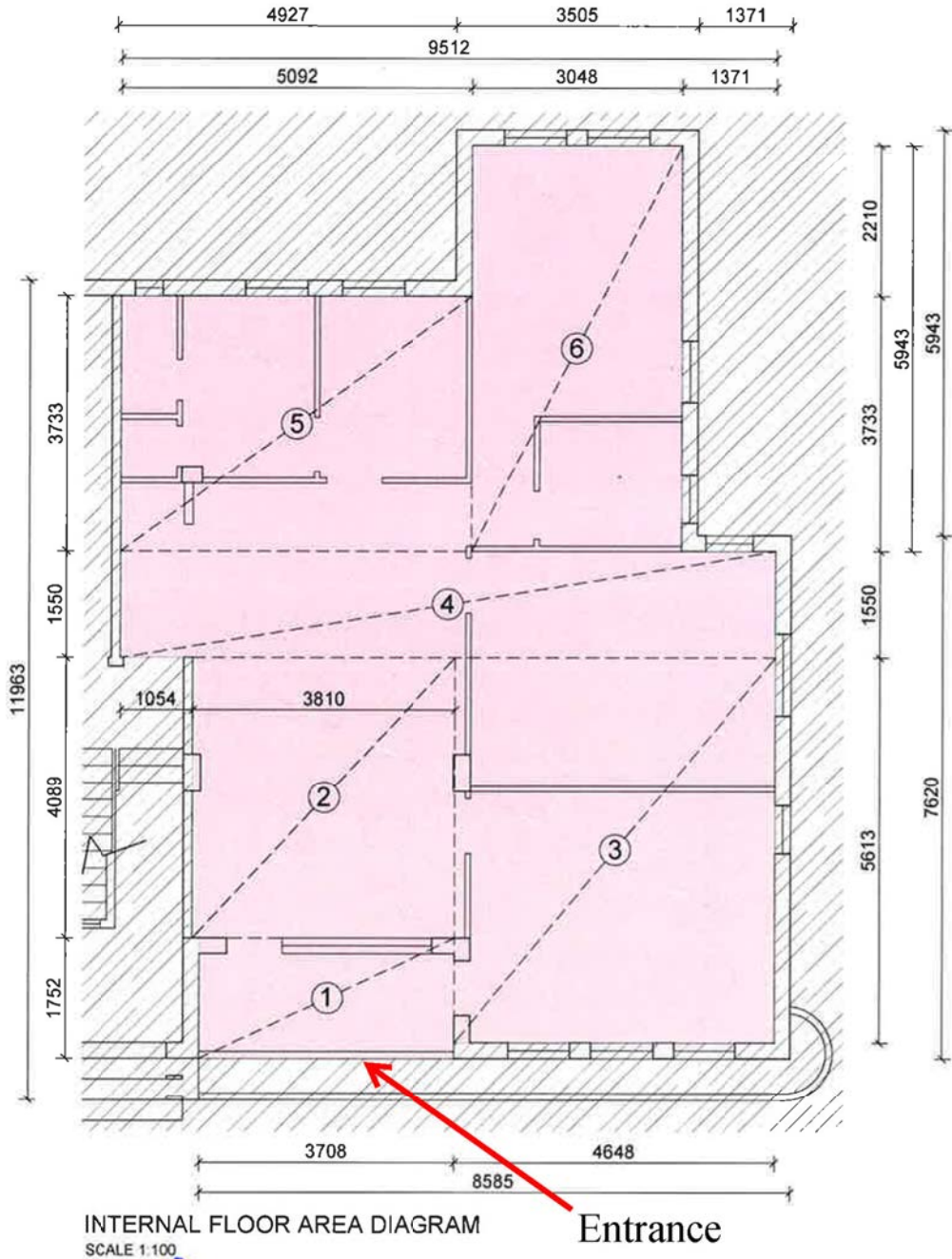

Chan Fat Tim
CHAN FAT TIM
 Authorized Person (Architect)

Waterloo Road

INTERNAL FLOOR AREA CALCULATION

①	3.708 x 1.752	=	6.496 sq.m.
②	3.810 x 4.089	=	15.579 sq.m.
③	4.648 x 5.613	=	26.089 sq.m.
④	9.512 x 1.550	=	14.743 sq.m.
⑤	5.092 x 3.733	=	19.008 sq.m.
⑥	3.048 x 5.943	=	18.114 sq.m.
			IFA = 100.029 sq.m.

ALL DIMENSIONS REFER TO THE APPROVED
 BUILDING PLAN, 3 FEB 1956 & DRAINAGE PLAN NO.1, 25 OCT 1955

I Architects Limited
 Unit C, 26/F, Easy Tower,
 609 Tai Nan West Street, Kowloon
 Tel: 852-2115 8123 Fax: 852-2115 8125
 Email: info@iarchitects.com.hk

(資料來源: 於2018年11月28日收到申請人提交的資料)
 (SOURCE: THE APPLICANT'S SUBMISSION RECEIVED ON 28.11.2018)

參考編號 REFERENCE No. A/K7/116	繪圖 DRAWING A - 1
--	-------------------------------

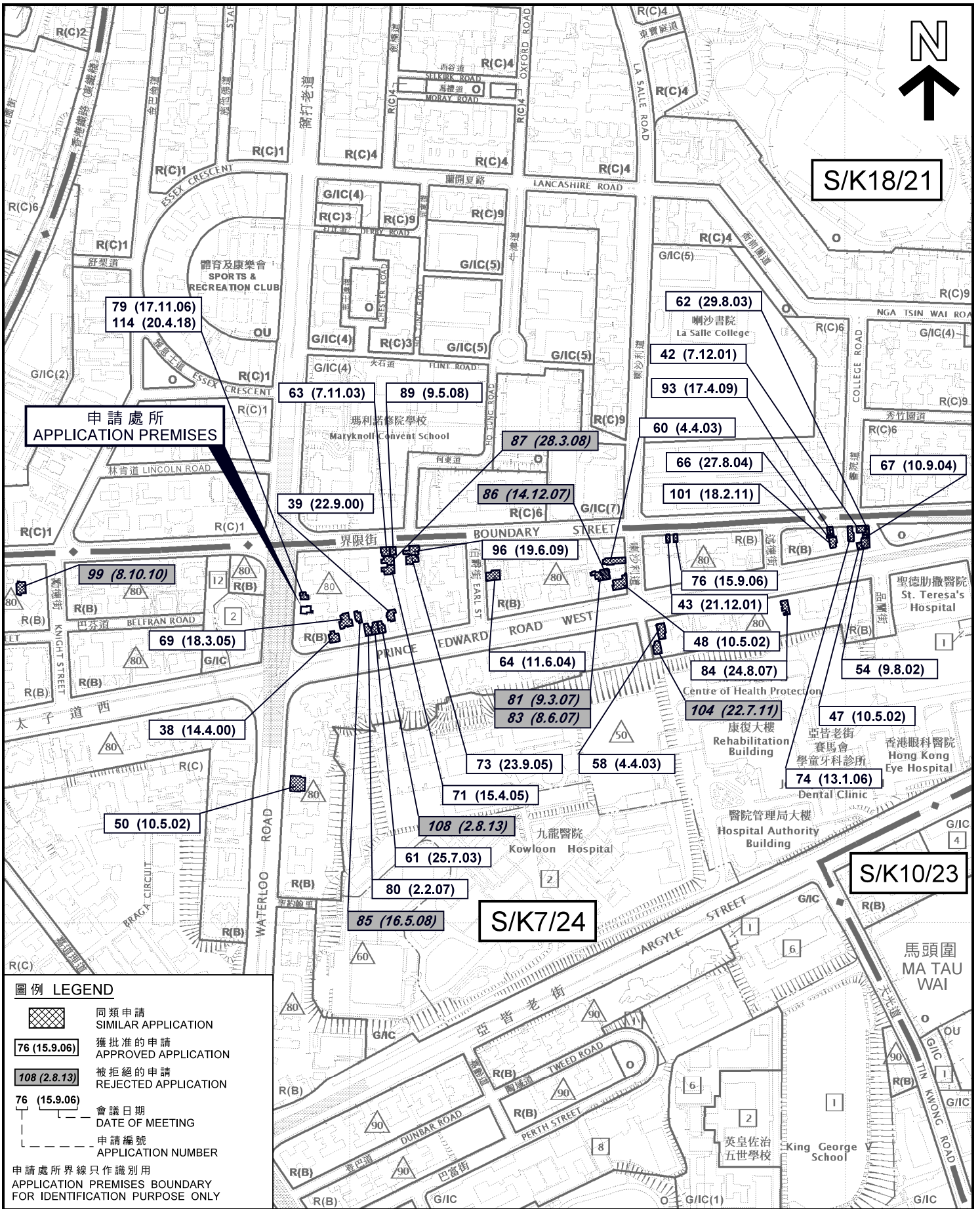

申請處所
APPLICATION PREMISES

圖例 LEGEND

- 同類申請
SIMILAR APPLICATION
- 獲批准的申請
APPROVED APPLICATION
- 被拒絕的申請
REJECTED APPLICATION
- 會議日期
DATE OF MEETING
- 申請編號
APPLICATION NUMBER

申請處所界線只作識別用
APPLICATION PREMISES BOUNDARY
FOR IDENTIFICATION PURPOSE ONLY

位置圖 LOCATION PLAN

擬議學校 (補習學校)
九龍窩打老道 1 2 4 號地下
PROPOSED SCHOOL (TUTORIAL SCHOOL)
G/F, 124 WATERLOO ROAD,
KOWLOON

規劃署
PLANNING
DEPARTMENT



參考編號
REFERENCE No.
A/K7/116

圖 PLAN
A - 1

本摘要圖於2018年12月13日擬備，所根據的資料為：於2015年9月8日核准的分區計劃大綱圖編號S/K7/24、於2018年3月9日展示的分區計劃大綱圖編號S/K10/23，以及於2017年12月5日核准的分區計劃大綱圖編號S/K18/21
EXTRACT PLAN PREPARED ON 13.12.2018
BASED ON OUTLINE ZONING PLANS No.
S/K7/24 APPROVED ON 8.9.2015,
S/K10/23 EXHIBITED ON 9.3.2018 AND
S/K18/21 APPROVED ON 5.12.2017

SCALE 1:5 000 比例尺
米 100 0 100 200 米
METRES

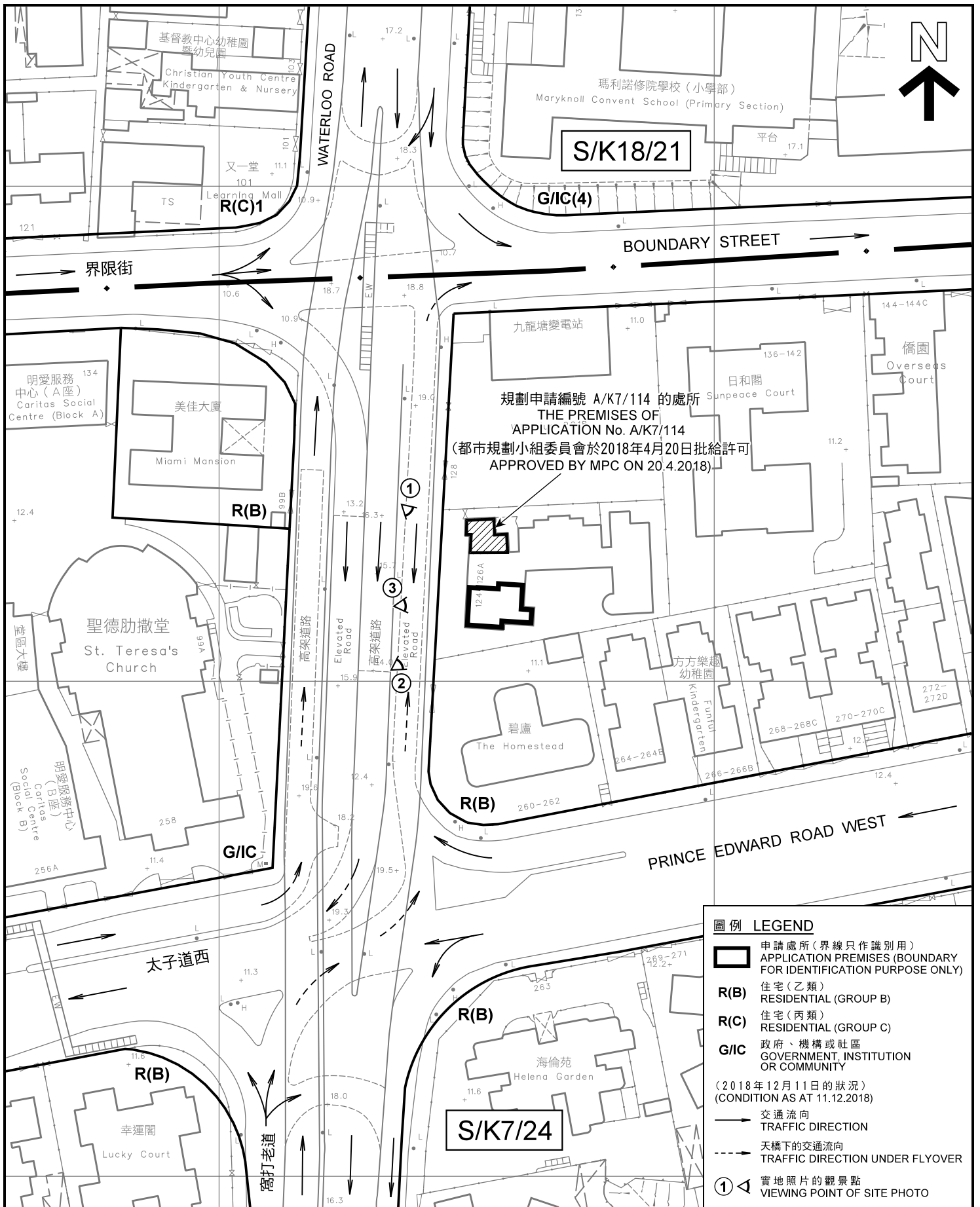

- 圖例 LEGEND**
- 申請處所(界線只作識別用)
APPLICATION PREMISES (BOUNDARY FOR IDENTIFICATION PURPOSE ONLY)
 - R(B)** 住宅(乙類)
RESIDENTIAL (GROUP B)
 - R(C)** 住宅(丙類)
RESIDENTIAL (GROUP C)
 - G/IC** 政府、機構或社區
GOVERNMENT, INSTITUTION OR COMMUNITY
- (2018年12月11日的狀況)
(CONDITION AS AT 11.12.2018)
- 交通流向
TRAFFIC DIRECTION
 - 天橋下的交通流向
TRAFFIC DIRECTION UNDER FLYOVER
 - 實地照片的觀景點
VIEWING POINT OF SITE PHOTO

本摘要圖於2019年1月11日擬備，
所根據的資料為測量圖編號
11-NW-15C
EXTRACT PLAN PREPARED ON 11.1.2019
BASED ON SURVEY SHEET No.
11-NW-15C

平面圖 SITE PLAN

擬議學校(補習學校)
 九龍窩打老道124號地下
 PROPOSED SCHOOL (TUTORIAL SCHOOL)
 G/F, 124 WATERLOO ROAD,
 KOWLOON

SCALE 1:1 000 比例尺

米 20 0 20 40 米
 METRES

規劃署
PLANNING DEPARTMENT

參考編號
REFERENCE No.
A/K7/116

圖 PLAN
A - 2

窩打老道之上的天橋
FLYOVER ABOVE WATERLOO ROAD



申請處所
APPLICATION
PREMISES

— 規劃申請編號 A/K7/114 的處所
THE PREMISES OF
APPLICATION No. A/K7/114
(都市規劃小組委員會於2018年4月20日批給許可
APPROVED BY MPC ON 20.4.2018)

窩打老道之上的天橋
FLYOVER ABOVE WATERLOO ROAD



申請處所
APPLICATION
PREMISES

界線只作識別用
BOUNDARY FOR IDENTIFICATION PURPOSE ONLY

實地照片 SITE PHOTOS

擬議學校 (補習學校)
九龍窩打老道 1 2 4 號地下
PROPOSED SCHOOL (TUTORIAL SCHOOL)
G/F, 124 WATERLOO ROAD,
KOWLOON

規劃署
PLANNING
DEPARTMENT



參考編號
REFERENCE No.
A/K7/116

圖 PLAN
A - 3

本圖於2019年1月3日擬備，所根據的資料為攝於2018年12月11日的實地照片
PLAN PREPARED ON 3.1.2019
BASED ON SITE PHOTOS
TAKEN ON 11.12.2018

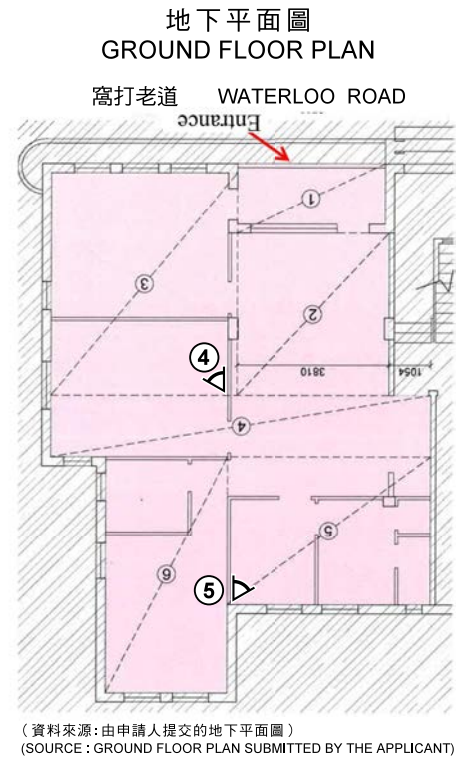

觀景點的位置圖
LOCATION OF VIEWING POINT



界線只作識別用
BOUNDARY FOR IDENTIFICATION PURPOSE ONLY

實地照片 SITE PHOTOS

擬議學校 (補習學校)
PROPOSED SCHOOL (TUTORIAL SCHOOL)
九龍窩打老道 1 2 4 號地下
G/F, 124 WATERLOO ROAD,
KOWLOON

規劃署
PLANNING
DEPARTMENT



參考編號
REFERENCE No.
A/K7/116

圖 PLAN
A - 4

本圖於2019年1月2日擬備，所根據的資料為攝於2018年12月11日的實地照片
PLAN PREPARED ON 2.1.2019
BASED ON SITE PHOTOS
TAKEN ON 11.12.2018