

葵涌工業街2-8號
力豐工業大廈地下
B室(部份B3)

KWNG YIP STREET 工業街



大車排道

華發工業大廈

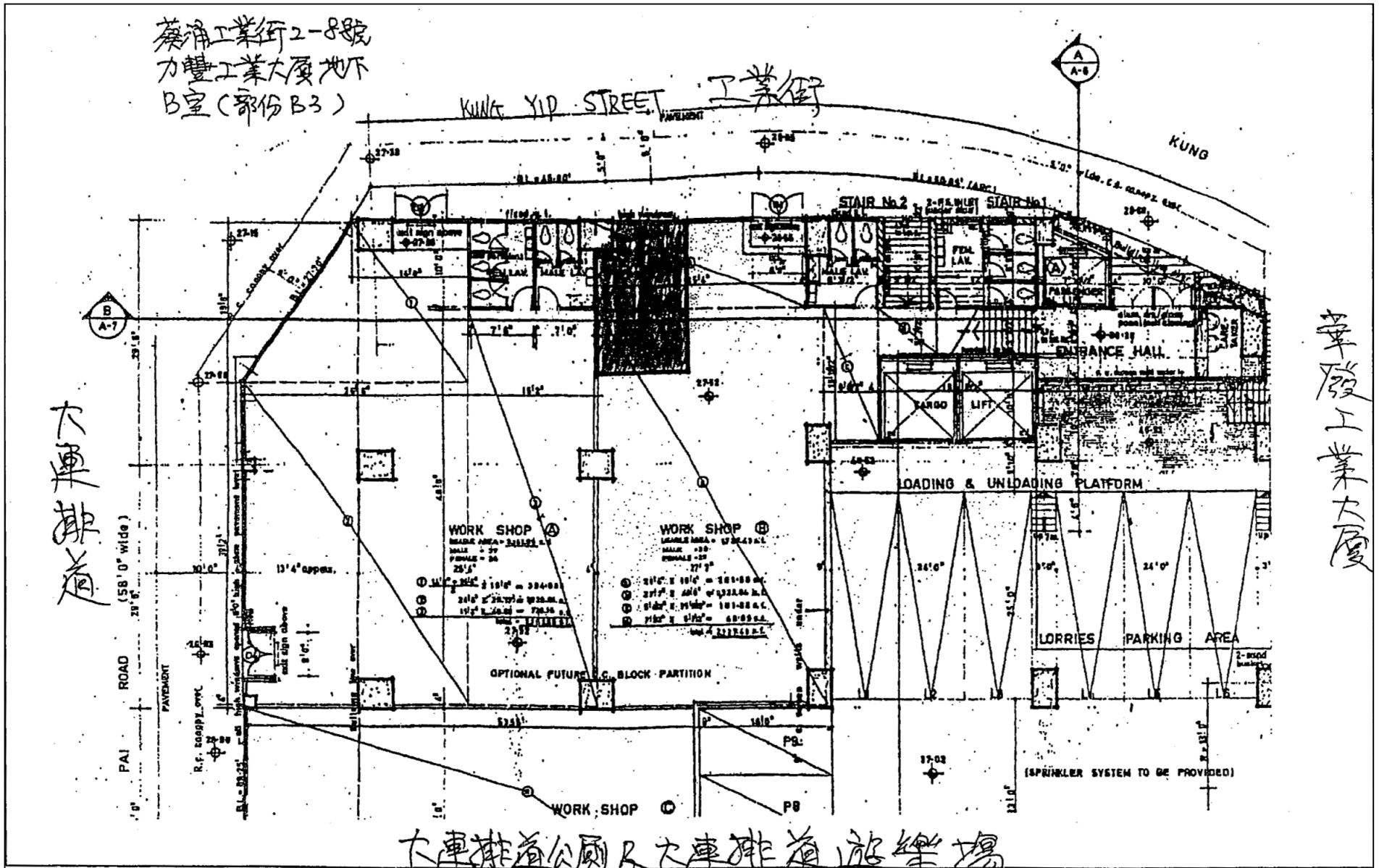

大車排道公園及大車排道遊樂場

地下平面圖
GROUND FLOOR PLAN

參考編號 REFERENCE No. A/KC/455	繪圖 DRAWING A-1
-----------------------------------	----------------------

(來源：附錄 I)
(Source : Appendix I)

蔡涌工業街2-8號
力豐工業大廈地下
B室(部份 B3)

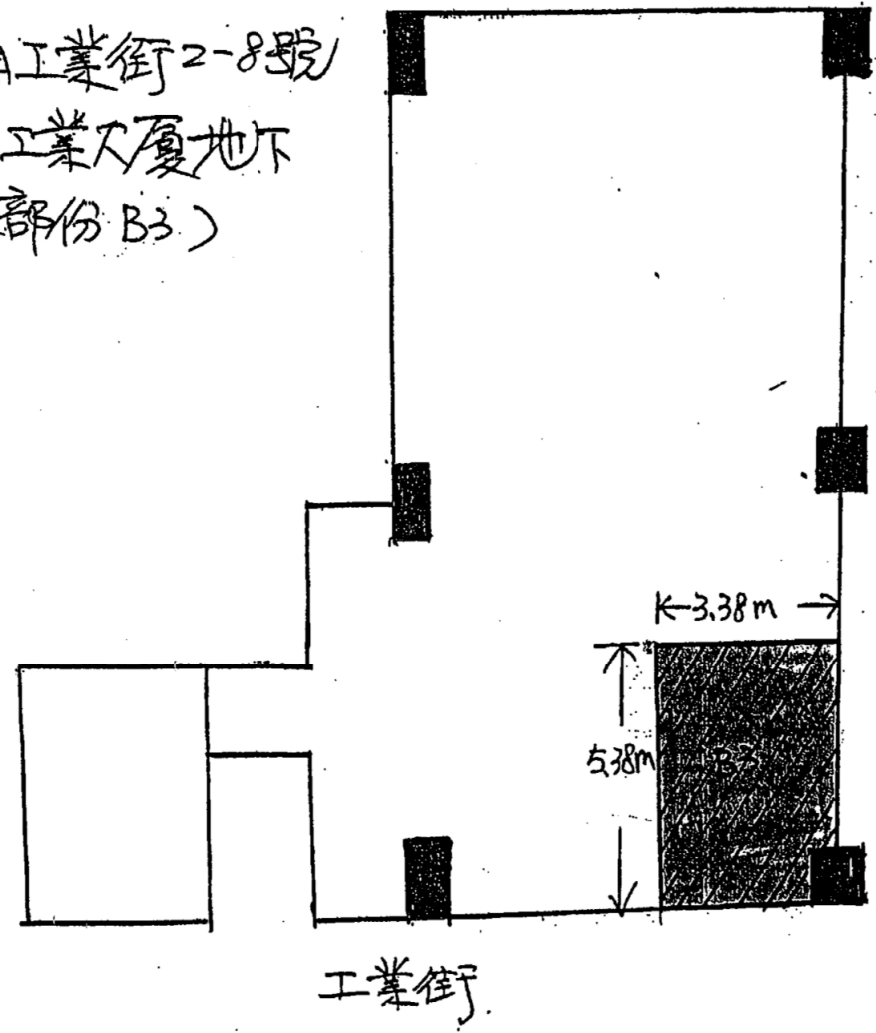

總面積: 18.184 m²
申請面積

平面圖
LAYOUT PLAN

參考編號 REFERENCE No. A/KC/455	繪圖 DRAWING A-2
-----------------------------------	----------------------

(來源: 附錄 I)
(Source: Appendix I)

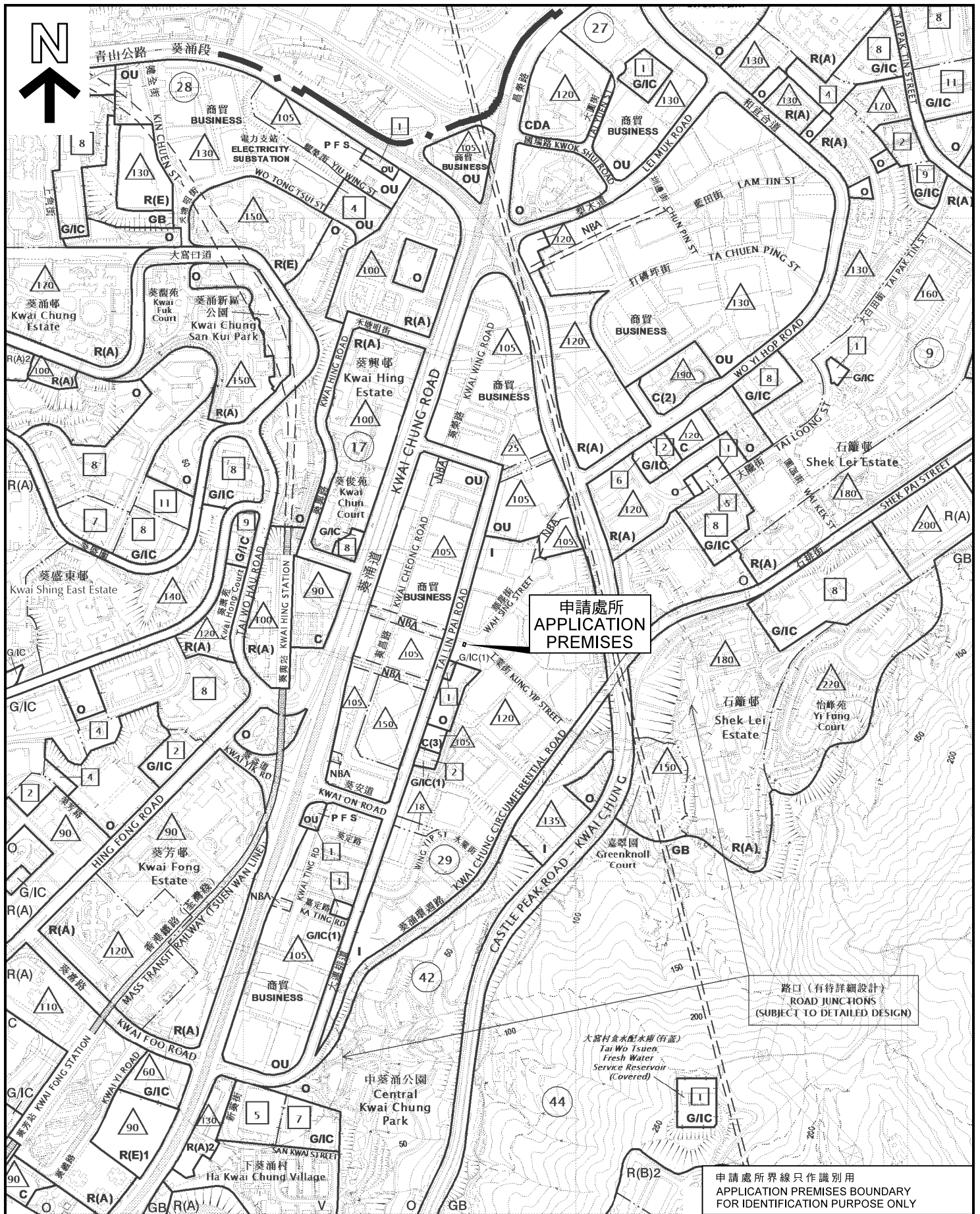

路口 (有待詳細設計)
ROAD JUNCTIONS
(SUBJECT TO DETAILED DESIGN)

大窩村食水配水庫 (有蓋)
Tai Wo Tsuen
Fresh Water
Service Reservoir
(Covered)

申請處所界線只作識別用
APPLICATION PREMISES BOUNDARY
FOR IDENTIFICATION PURPOSE ONLY

位置圖 LOCATION PLAN

商店及服務行業
商店及服務行業
葵涌工業街2-8號力豐工業大廈地下B工場(部份) (B3)
SHOP AND SERVICES
PORTION OF WORKSHOP B (B3), G/F
EFFORT INDUSTRIAL BUILDING
2-8 KUNG YIP STREET, KWAI CHUNG

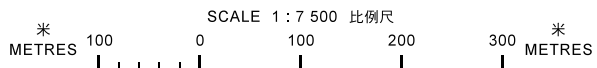

**規劃署
PLANNING
DEPARTMENT**



參考編號
REFERENCE No.
A/KC/455

圖 PLAN
A-1

本摘要圖於2018年12月21日擬備，所根據的資料為於2018年1月19日展示的分區計劃大綱圖編號S/KC/29
EXTRACT PLAN PREPARED ON 21.12.2018
BASED ON OUTLINE ZONING PLAN No.
S/KC/29 EXHIBITED ON 19.1.2018

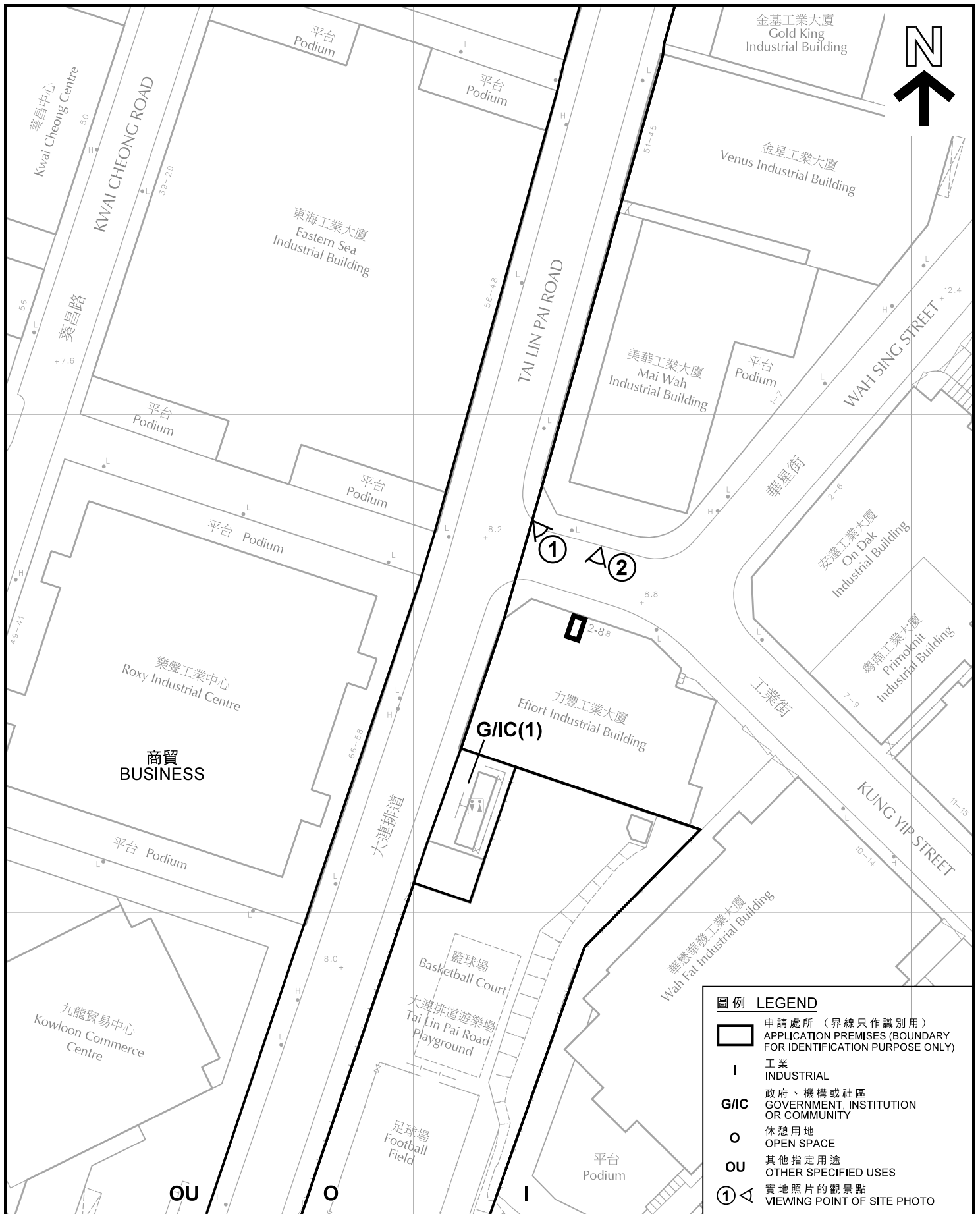

圖例 LEGEND	
	申請處所 (界線只作識別用) APPLICATION PREMISES (BOUNDARY FOR IDENTIFICATION PURPOSE ONLY)
	工業 INDUSTRIAL
	政府、機構或社區 GOVERNMENT, INSTITUTION OR COMMUNITY
	休憩用地 OPEN SPACE
	其他指定用途 OTHER SPECIFIED USES
	實地照片的觀景點 VIEWING POINT OF SITE PHOTO

平面圖 SITE PLAN

商店及服務行業
 葵涌工業街2-8號力豐工業大廈地下B工場(部份) (B3)
 SHOP AND SERVICES
 PORTION OF WORKSHOP B (B3), G/F
 EFFORT INDUSTRIAL BUILDING
 2-8 KUNG YIP STREET, KWAI CHUNG

本摘要圖於2018年12月21日擬備，所根據的資料為測量圖編號 7-SW-22A
 EXTRACT PLAN PREPARED ON 21.12.2018
 BASED ON SURVEY SHEET No.
 7-SW-22A

SCALE 1 : 1 000 比例尺
 0 20 40
 METRES METRES

規劃署
 PLANNING
 DEPARTMENT



參考編號
 REFERENCE No.
 A/KC/455

圖 PLAN
 A-2

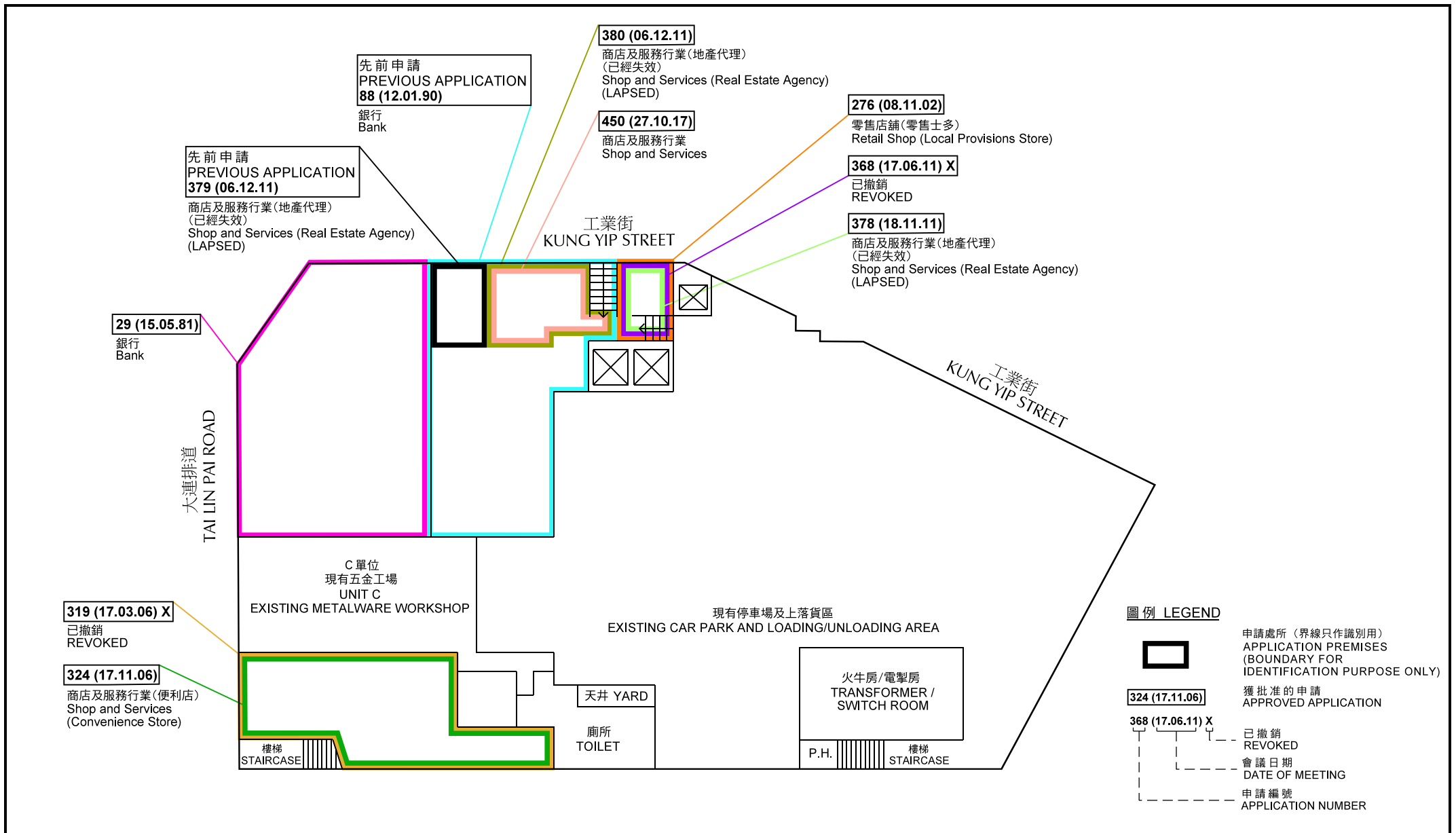

力豐工業大廈地下有關申請位置圖
LOCATION PLAN OF APPLICATIONS ON GROUND FLOOR, EFFORT INDUSTRIAL BUILDING

商店及服務行業
葵涌工業街2-8號力豐工業大廈地下B工場(部份)(B3)
SHOP AND SERVICES
PORTION OF WORKSHOP B (B3), G/F
EFFORT INDUSTRIAL BUILDING
2-8 KUNG YIP STREET, KWAI CHUNG
(不按照比例 NOT TO SCALE)

本圖於2018年12月21日擬備
PLAN PREPARED ON 21.12.2018

規劃署
PLANNING
DEPARTMENT



參考編號
REFERENCE No.
A/KC/455

圖 PLAN
A-3

粵南工業大廈
Primoknit Industrial Building

力豐工業大廈
Effort Industrial Building



圖例 LEGEND

 申請處所 (界線只作識別用)
APPLICATION PREMISES (BOUNDARY FOR IDENTIFICATION PURPOSE ONLY)

本圖於2018年12月21日擬備，所根據的資料為攝於2018年11月27日的實地照片
PLAN PREPARED ON 21.12.2018
BASED ON SITE PHOTOS TAKEN ON 27.11.2018

實地照片 SITE PHOTOS

商店及服務行業
葵涌工業街2-8號力豐工業大廈地下B工場(部份) (B3)
SHOP AND SERVICES
PORTION OF WORKSHOP B (B3), G/F,
EFFORT INDUSTRIAL BUILDING,
2-8 KUNG YIP STREET, KWAI CHUNG

規劃署
PLANNING
DEPARTMENT



參考編號
REFERENCE No.
A/KC/455

圖 PLAN
A-4