

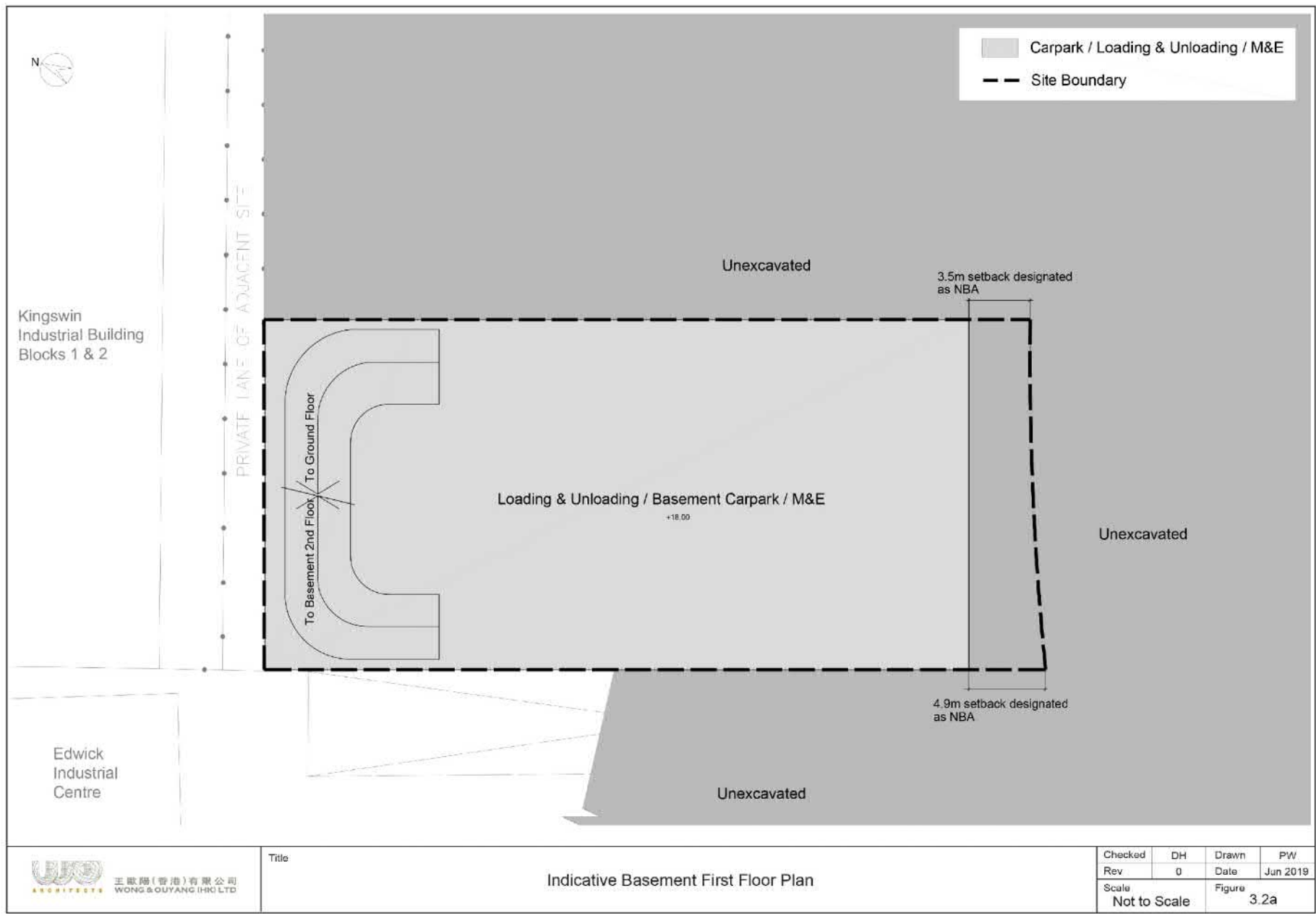

參考編號 REFERENCE No. A/KC/460	繪圖 DRAWING A-1
-----------------------------------	----------------------

(來源：附錄 Ih)  
(Source : Appendix Ih)



Title

Indicative Basement First Floor Plan

Checked	DH	Drawn	PW
Rev	0	Date	Jun 2019
Scale		Figure	
Not to Scale		3.2a	

參考編號 REFERENCE No. <b>A/KC/460</b>	繪圖 DRAWING <b>A-2</b>
--	-----------------------------

(來源：附錄 1h)  
(Source : Appendix 1h)

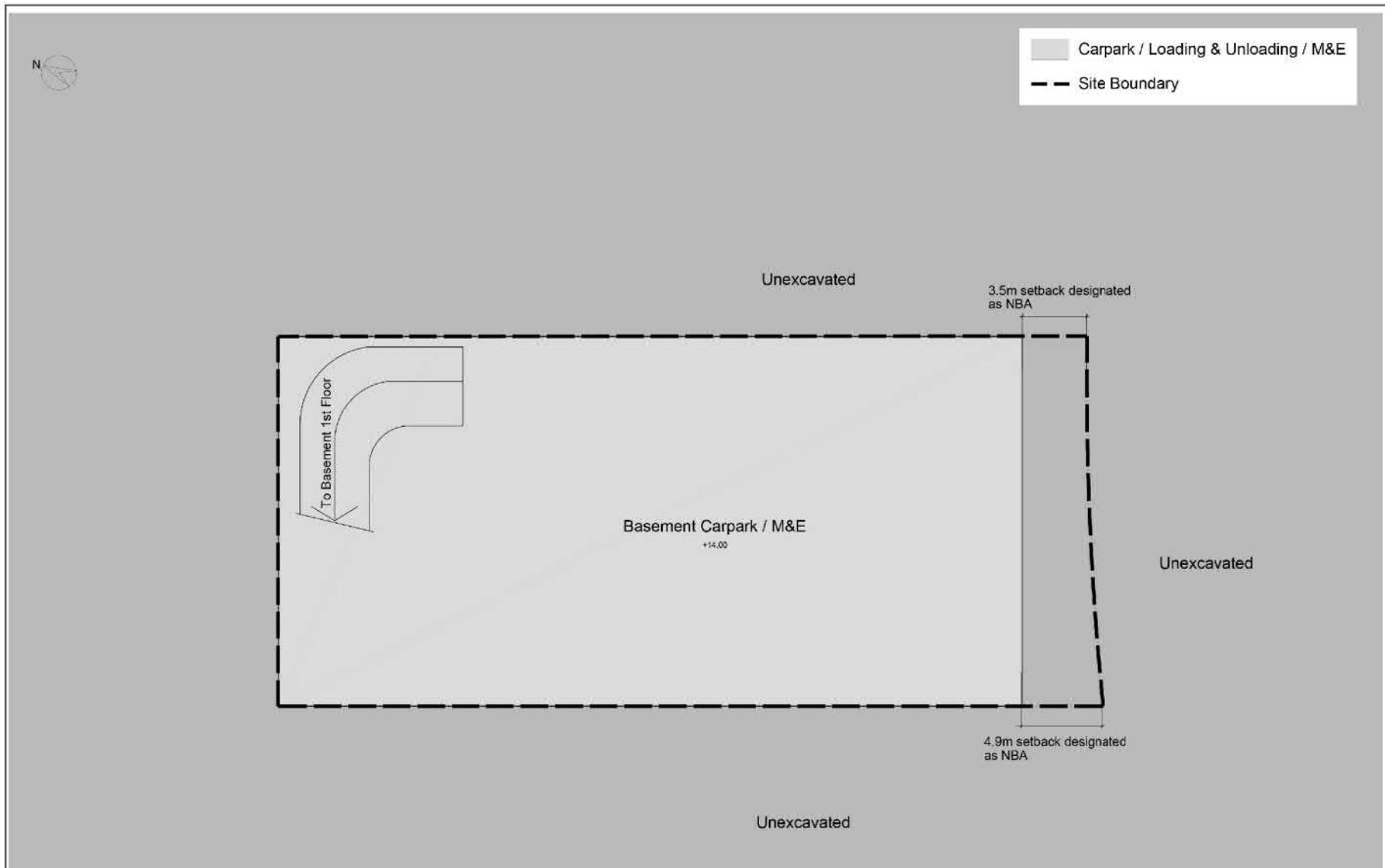

Title

Indicative Basement Second Floor Plan

Checked	DH	Drawn	PW
Rev	0	Date	Jun 2019
Scale		Figure	
Not to Scale		3.2b	

參考編號  
REFERENCE No.  
A/KC/460

繪圖  
DRAWING  
A-3

(來源：附錄 1h)  
(Source : Appendix 1h)

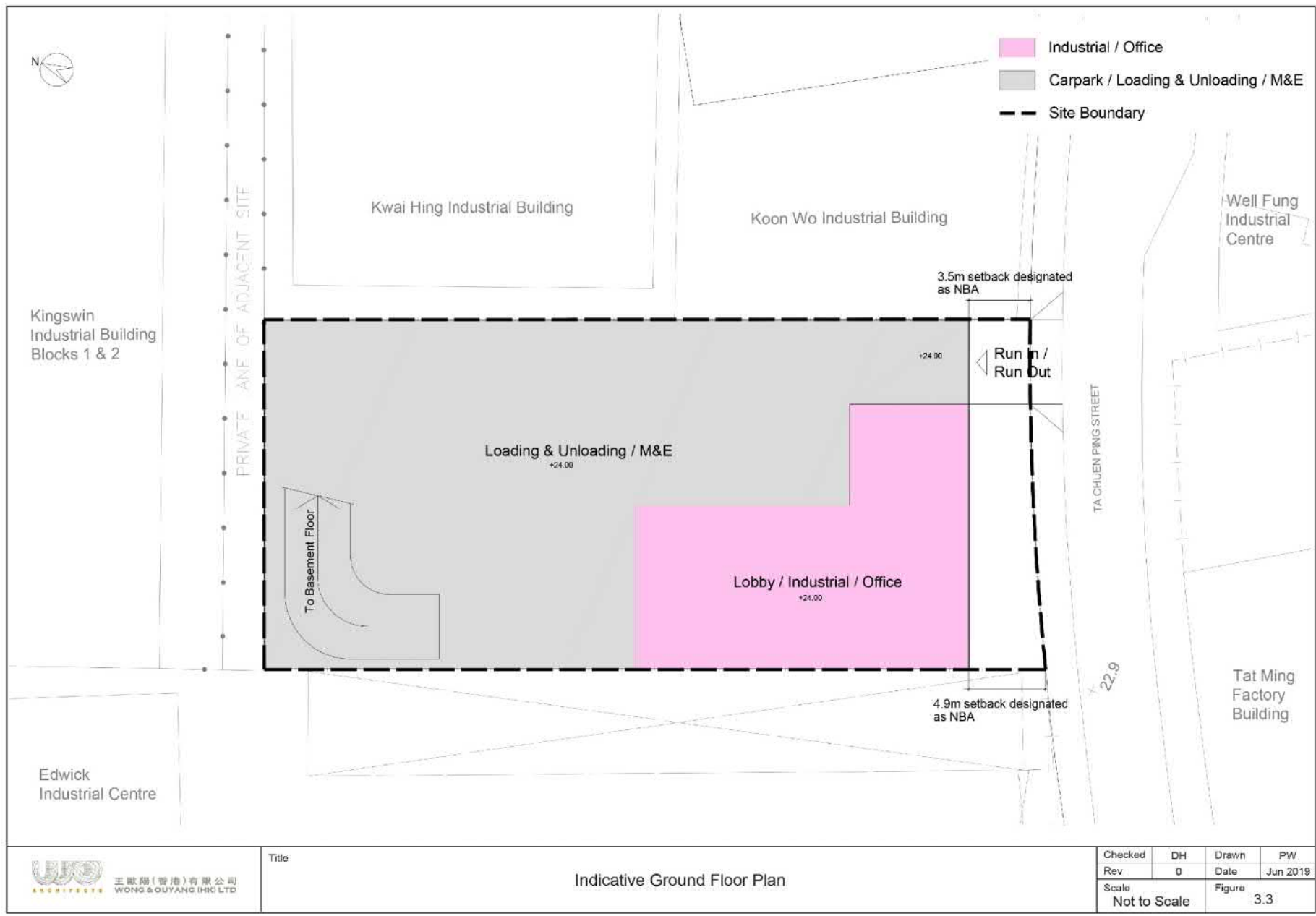

Title: Indicative Ground Floor Plan

Checked	DH	Drawn	PW
Rev	0	Date	Jun 2019
Scale		Figure	
Not to Scale		3.3	

參考編號  
REFERENCE No.  
A/KC/460

繪圖  
DRAWING  
A-4

(來源：附錄 1h)  
(Source : Appendix 1h)



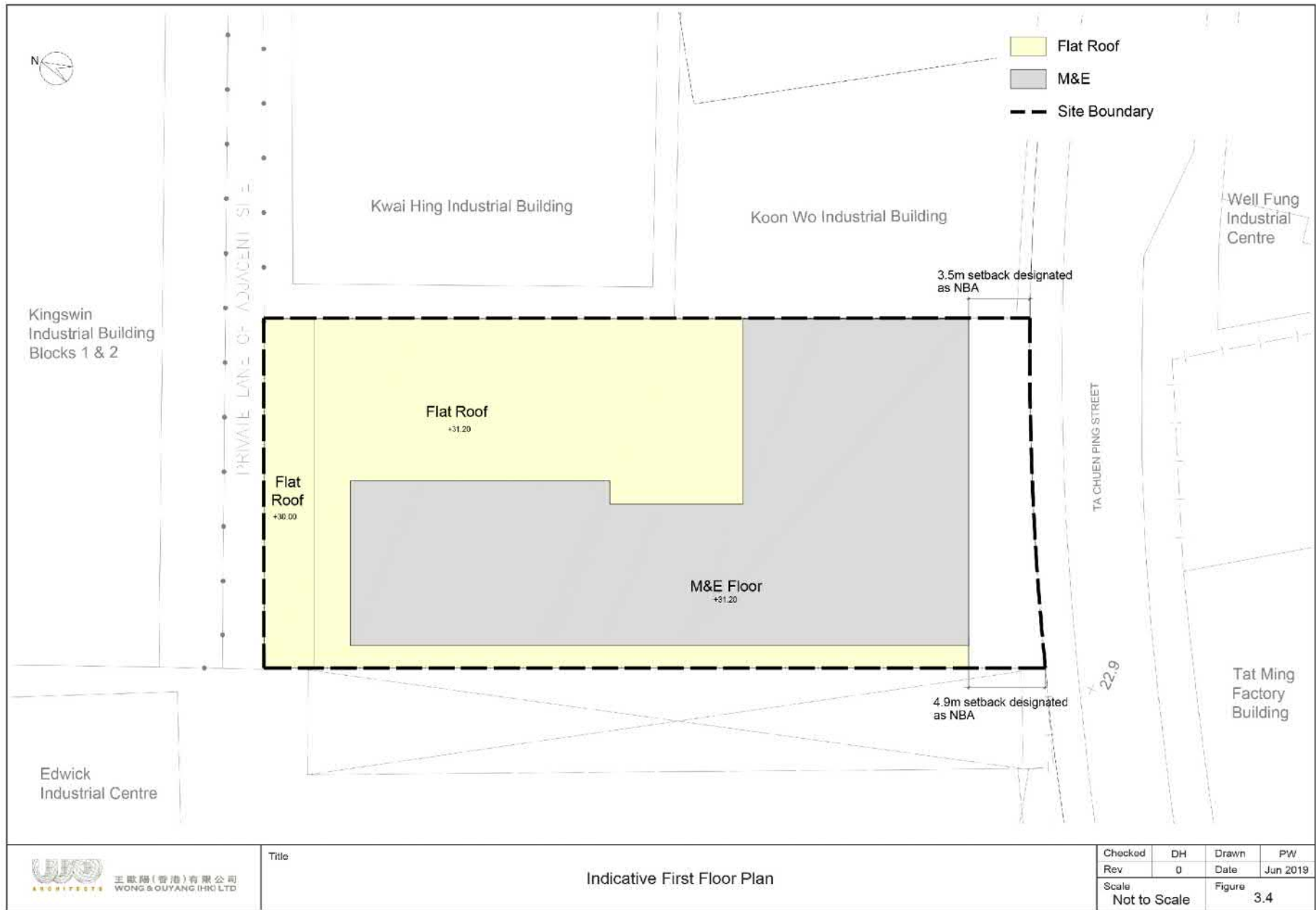

Title

Indicative First Floor Plan

參考編號  
REFERENCE No.  
A/KC/460

繪圖  
DRAWING  
A-5

(來源：附錄 1h)  
(Source : Appendix 1h)



參考編號 REFERENCE No. A/KC/460	繪圖 DRAWING A-6
-----------------------------------	----------------------

(來源：附錄 1h)  
 (Source : Appendix 1h)

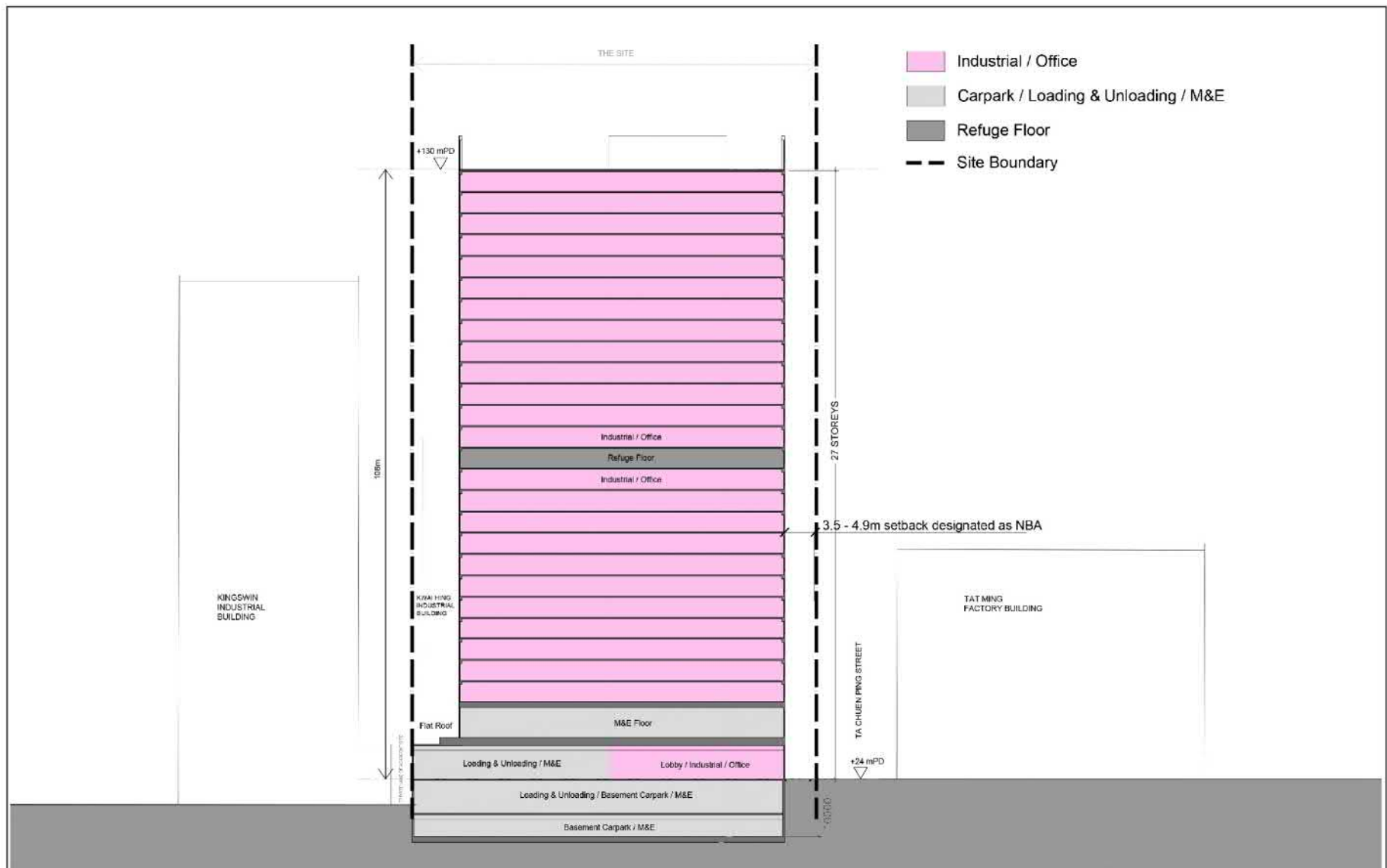

Title

Indicative Section Plan

Checked	DH	Drawn	PW
Rev	0	Date	Jun 2019
Scale		Figure	
Not to Scale		3.6	

參考編號  
REFERENCE No.  
A/KC/460

繪圖  
DRAWING  
A-7

(來源：附錄 1h)  
(Source : Appendix 1h)

路口 (有待詳細設計)  
ROAD JUNCTION  
(SUBJECT TO DETAILED DESIGN)

同類申請  
SIMILAR APPLICATION  
A/KC/463  
都會規劃小組委員會暫定在  
2019年8月16日會議中考慮  
TO BE CONSIDERED  
BY MPC ON 16.8.2019  
TENTATIVELY

申請地點  
APPLICATION SITE  
先前申請  
PREVIOUS APPLICATION  
371 (10.02.12)

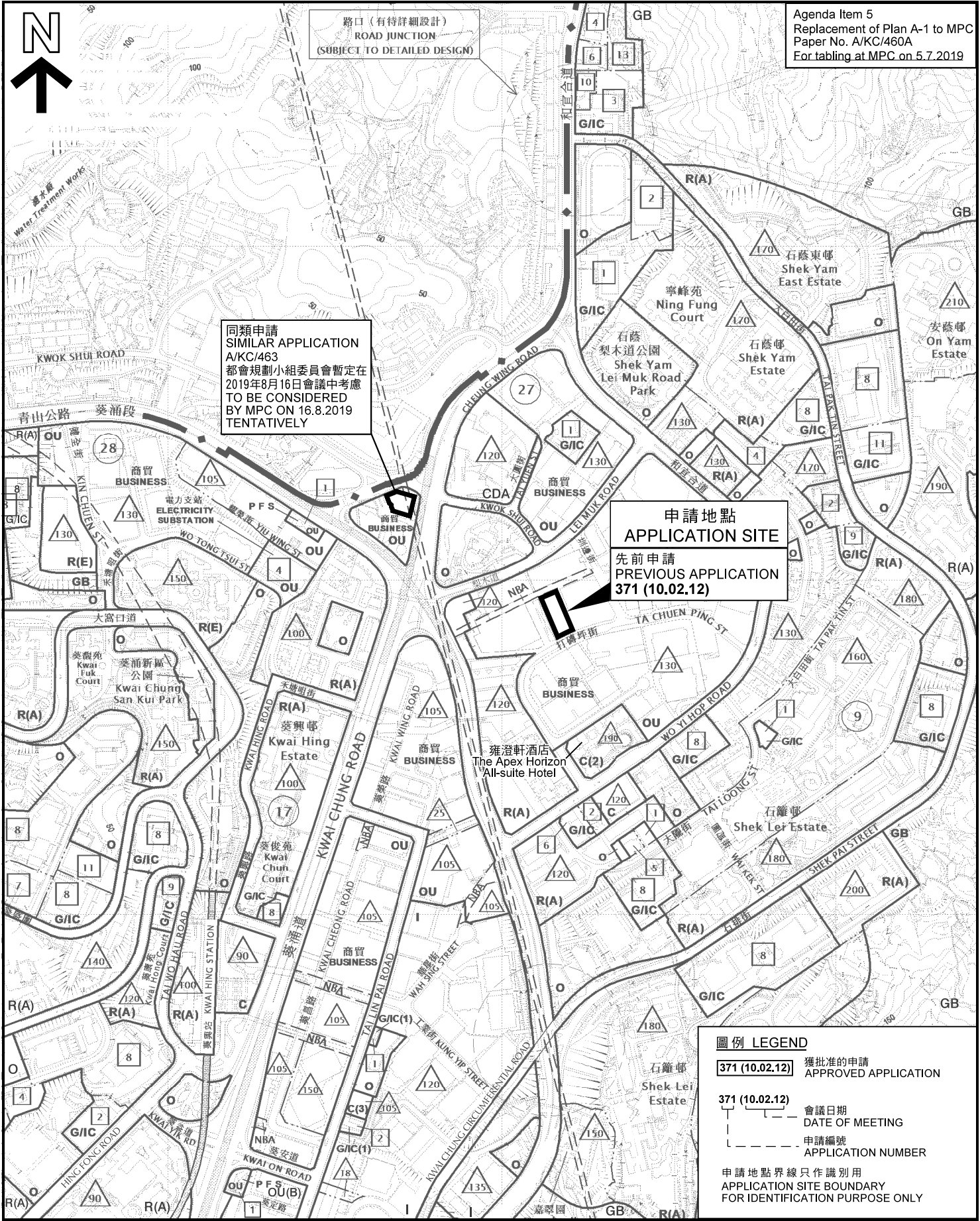

**圖例 LEGEND**

**371 (10.02.12)** 獲批准的申請  
APPROVED APPLICATION

**371 (10.02.12)** 會議日期  
DATE OF MEETING

--- 申請編號  
APPLICATION NUMBER

申請地點界線只作識別用  
APPLICATION SITE BOUNDARY  
FOR IDENTIFICATION PURPOSE ONLY

**位置圖 LOCATION PLAN**

擬議略為放寬地積比率  
以作准許的工業-辦公室樓宇重建  
葵涌打磚坪街57-61號

PROPOSED MINOR RELAXATION OF PLOT RATIO RESTRICTION  
FOR PERMITTED INDUSTRIAL-OFFICE REDEVELOPMENT  
57-61 TA CHUEN PING STREET, KWAI CHUNG

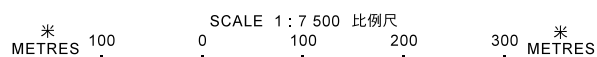

本摘要圖於2019年7月4日擬備，所根據的資料  
為於2018年1月19日展示的分區計劃大綱圖編號  
S/KC/29

EXTRACT PLAN PREPARED ON 4.7.2019  
BASED ON OUTLINE ZONING PLAN No.  
S/KC/29 EXHIBITED ON 19.1.2018

規劃署  
PLANNING  
DEPARTMENT

參考編號  
REFERENCE No.  
A/KC/460

圖 PLAN  
A-1

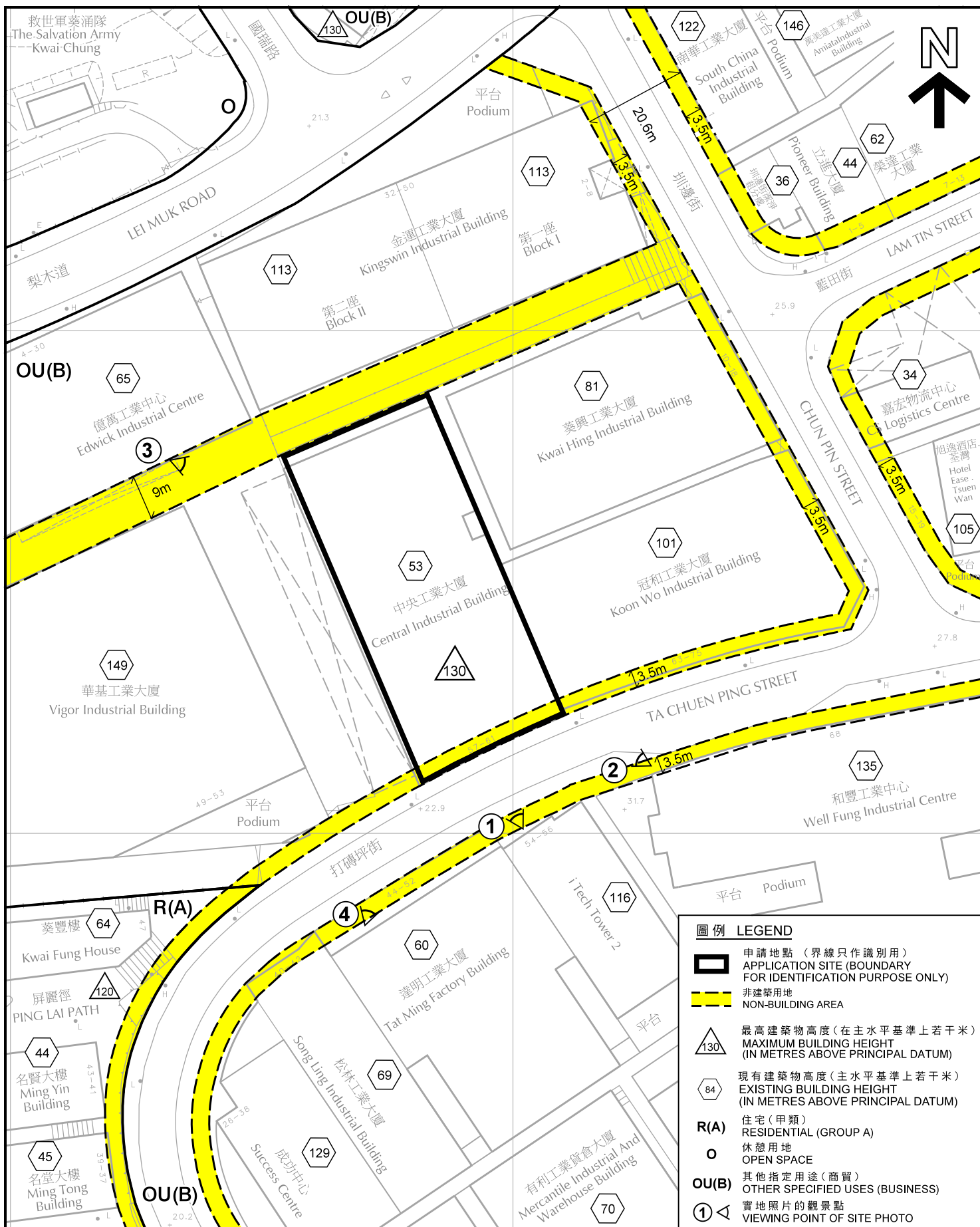

**位置圖 SITE PLAN**

擬議略為放寬地積比率  
以作准許的工業-辦公室樓宇重建  
葵涌打磚坪街57-61號

PROPOSED MINOR RELAXATION OF PLOT RATIO RESTRICTION  
FOR PERMITTED INDUSTRIAL-OFFICE REDEVELOPMENT  
57-61 TA CHUEN PING STREET, KWAI CHUNG

SCALE 1 : 1 000 比例尺

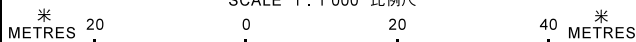

本摘要圖於2019年6月20日擬備，所根據的資料  
為測量圖編號 7-SW-17C

EXTRACT PLAN PREPARED ON 20.6.2019  
BASED ON SURVEY SHEET No.  
7-SW-17C

規劃署  
**PLANNING  
DEPARTMENT**



參考編號  
REFERENCE No.  
A/KC/460

圖 PLAN  
A-2





打磚坪街 TA CHUEN PING STREET



打磚坪街 TA CHUEN PING STREET

**圖例 LEGEND**

 申請地點 (界線只作識別用)  
APPLICATION SITE (BOUNDARY FOR IDENTIFICATION PURPOSE ONLY)

本圖於2019年6月14日擬備，所根據的資料為攝於2019年3月12日的實地照片  
PLAN PREPARED ON 14.6.2019 BASED ON SITE PHOTOS TAKEN ON 12.3.2019

**實地照片 SITE PHOTO**

擬議略為放寬地積比率  
以作准許的工業-辦公室樓宇重建  
葵涌打磚坪街57-61號

PROPOSED MINOR RELAXATION OF PLOT RATIO RESTRICTION FOR PERMITTED INDUSTRIAL-OFFICE REDEVELOPMENT 57-61 TA CHUEN PING STREET, KWAI CHUNG

規劃署  
PLANNING DEPARTMENT



參考編號  
REFERENCE No.  
A/KC/460

圖 PLAN  
A-3



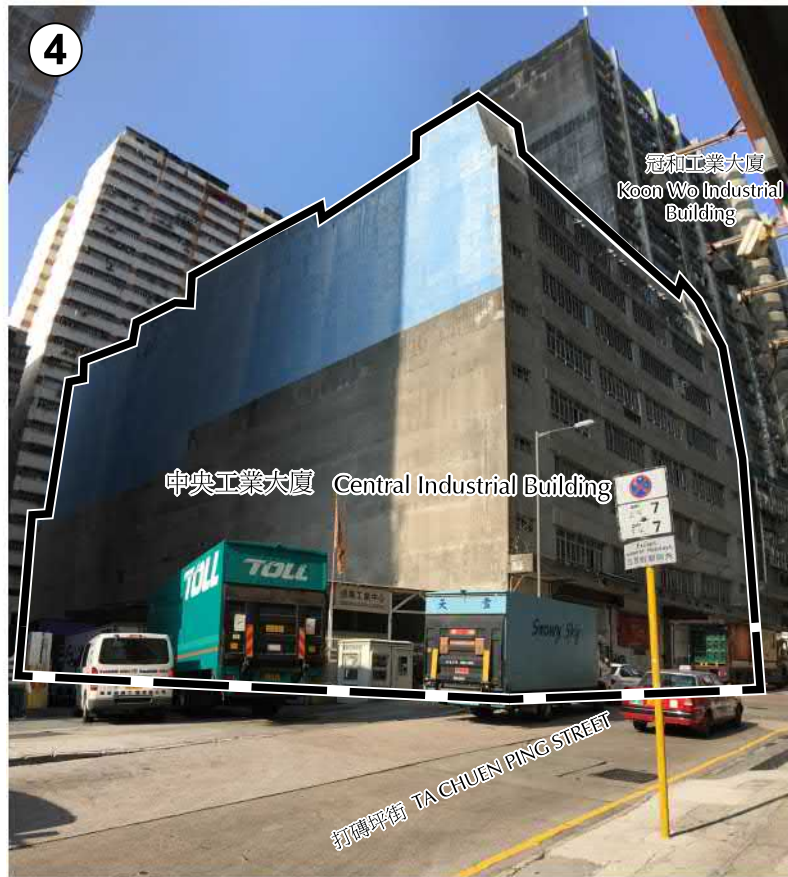

**圖例 LEGEND**



申請地點 (界線只作識別用)  
APPLICATION SITE (BOUNDARY  
FOR IDENTIFICATION PURPOSE  
ONLY)

本圖於2019年6月14日擬備，所根據的資料為攝於2019年3月12日的實地照片  
PLAN PREPARED ON 14.6.2019  
BASED ON SITE PHOTOS TAKEN ON 12.3.2019

**實地照片 SITE PHOTO**

擬議略為放寬地積比率  
以作准許的工業-辦公室樓宇重建  
葵涌打磚坪街57-61號

PROPOSED MINOR RELAXATION OF PLOT RATIO RESTRICTION  
FOR PERMITTED INDUSTRIAL-OFFICE REDEVELOPMENT  
57-61 TA CHUEN PING STREET, KWAI CHUNG

規劃署  
PLANNING  
DEPARTMENT



參考編號  
REFERENCE No.  
A/KC/460

圖 PLAN  
A-4