

地下平面圖  
GROUND FLOOR PLAN

參考編號 REFERENCE No. A/TW/492	繪圖 DRAWING A-1
-----------------------------------	----------------------

(來源：附錄 Ia)  
(Source : Appendix Ia)

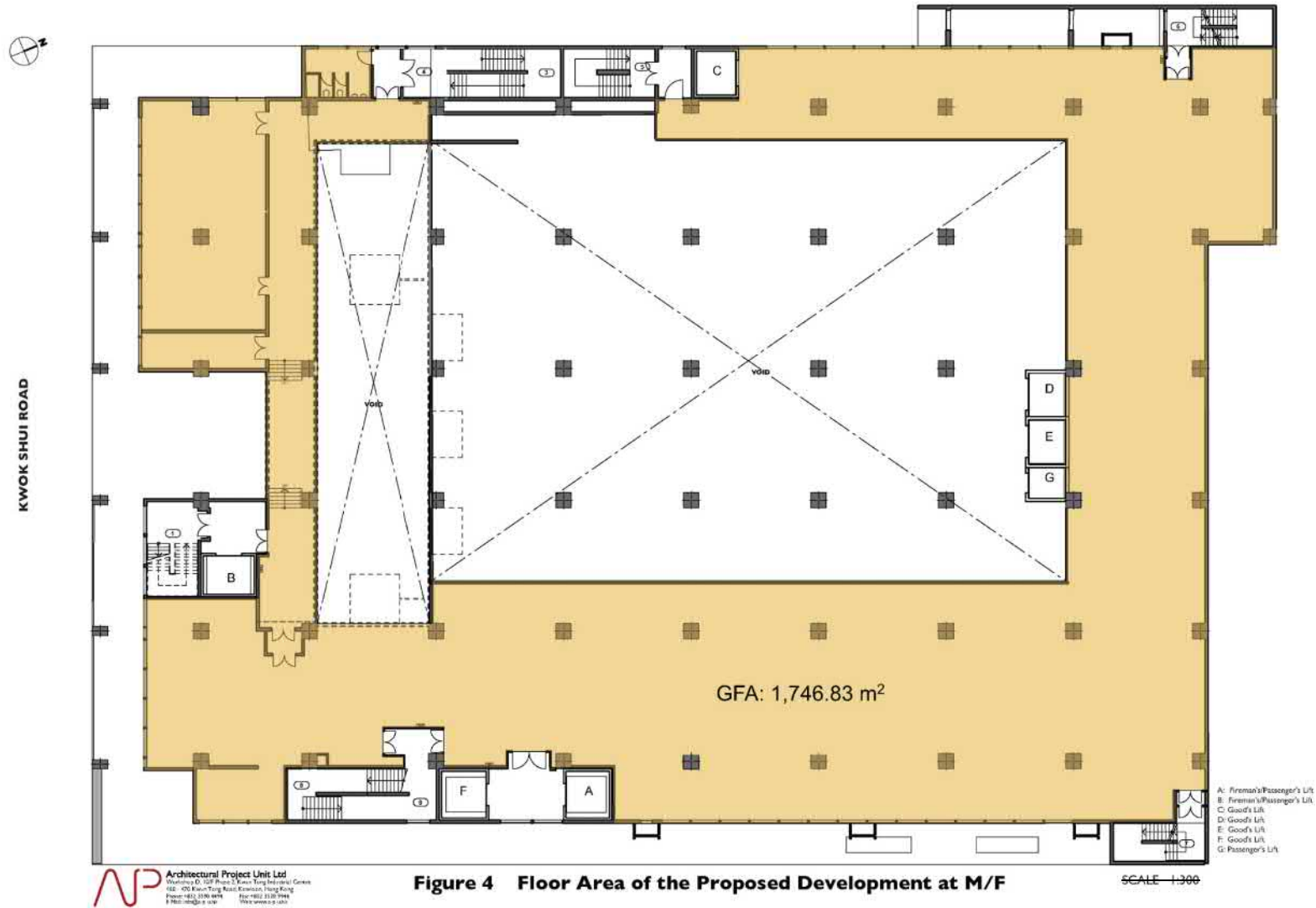
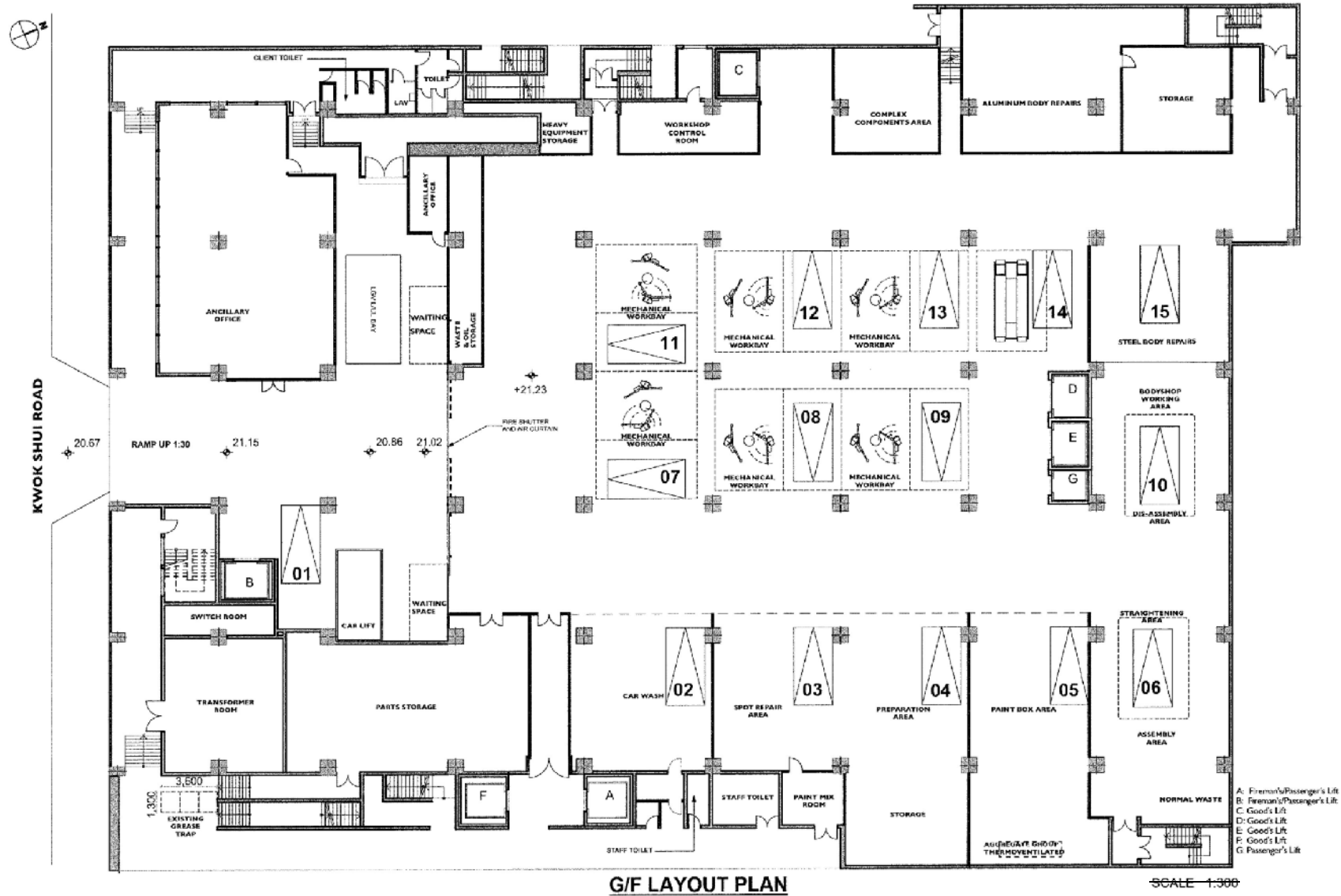

Figure 4 Floor Area of the Proposed Development at M/F

閣樓平面圖  
MEZZANINE FLOOR PLAN

參考編號 REFERENCE No.	繪圖 DRAWING
A/TW/492	A-2

(來源：附錄 Ia)  
(Source : Appendix Ia)



地下布局設計圖  
GROUND FLOOR LAYOUT PLAN

參考編號 REFERENCE No.	繪圖 DRAWING
A/TW/492	A-3

(來源：附錄 If)  
(Source : Appendix If)

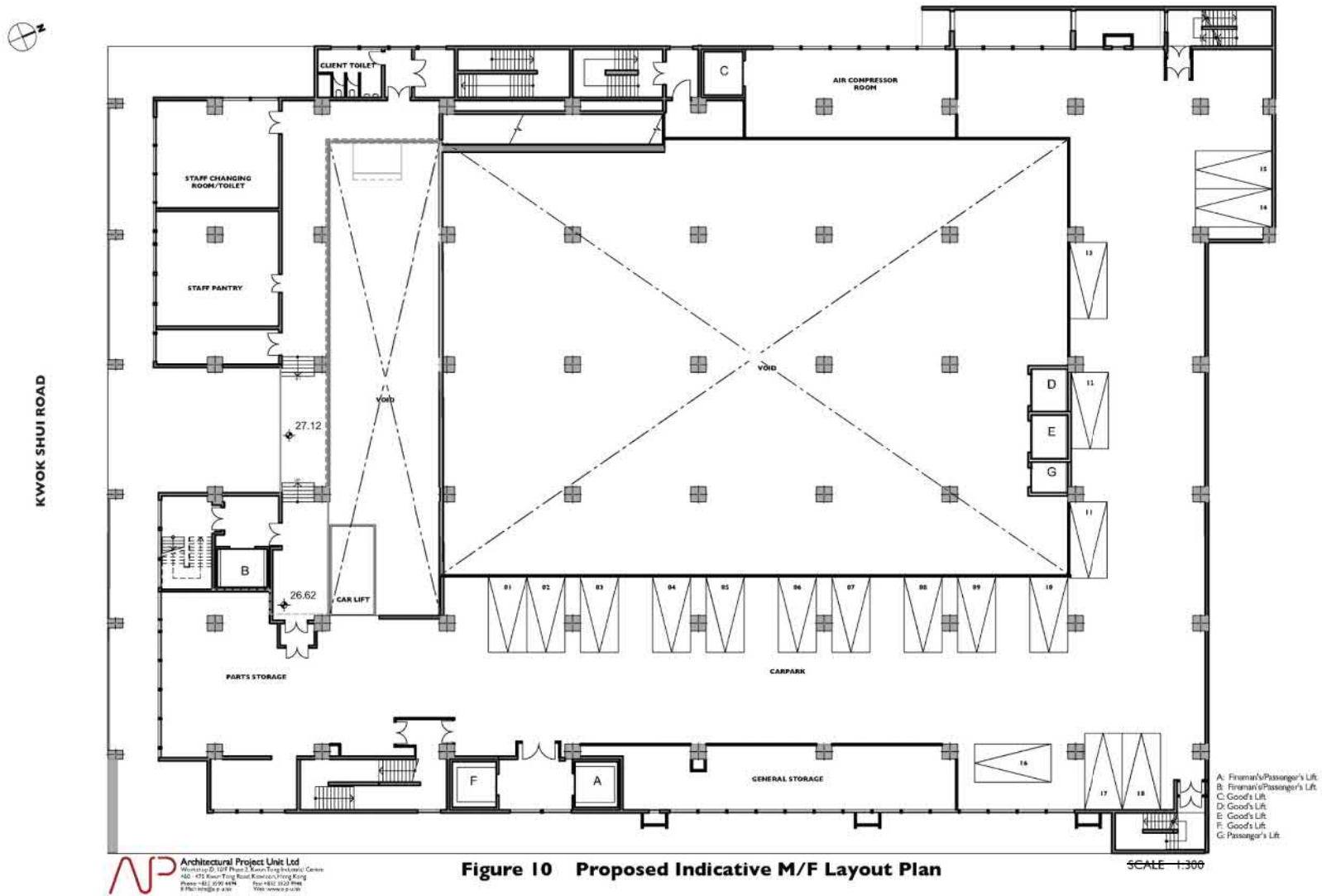

閣樓布局設計圖  
**MEZZANINE FLOOR LAYOUT PLAN**

參考編號 REFERENCE No.	繪圖 DRAWING
A/TW/492	A-4

(來源：附錄 Ia)  
 (Source : Appendix Ia)

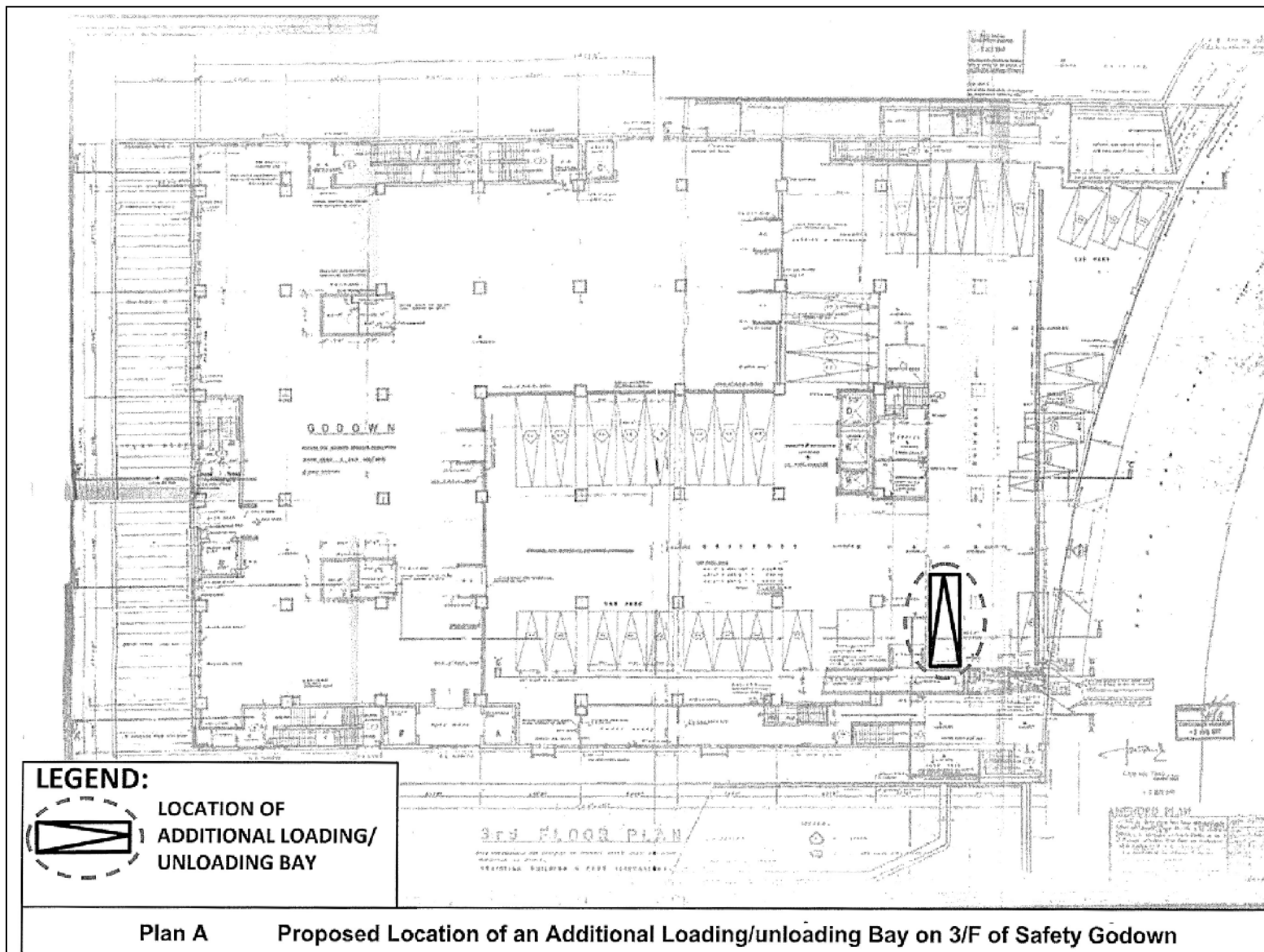

三樓附加裝卸區的擬議位置  
**PROPOSED LOCATION OF AN ADDITIONAL  
 LOADING/ UNLOADING BAY AT 3/F**

參考編號 REFERENCE No.	繪圖 DRAWING
A/TW/492	A-5

(來源：附錄 Ic)  
 (Source : Appendix Ic )

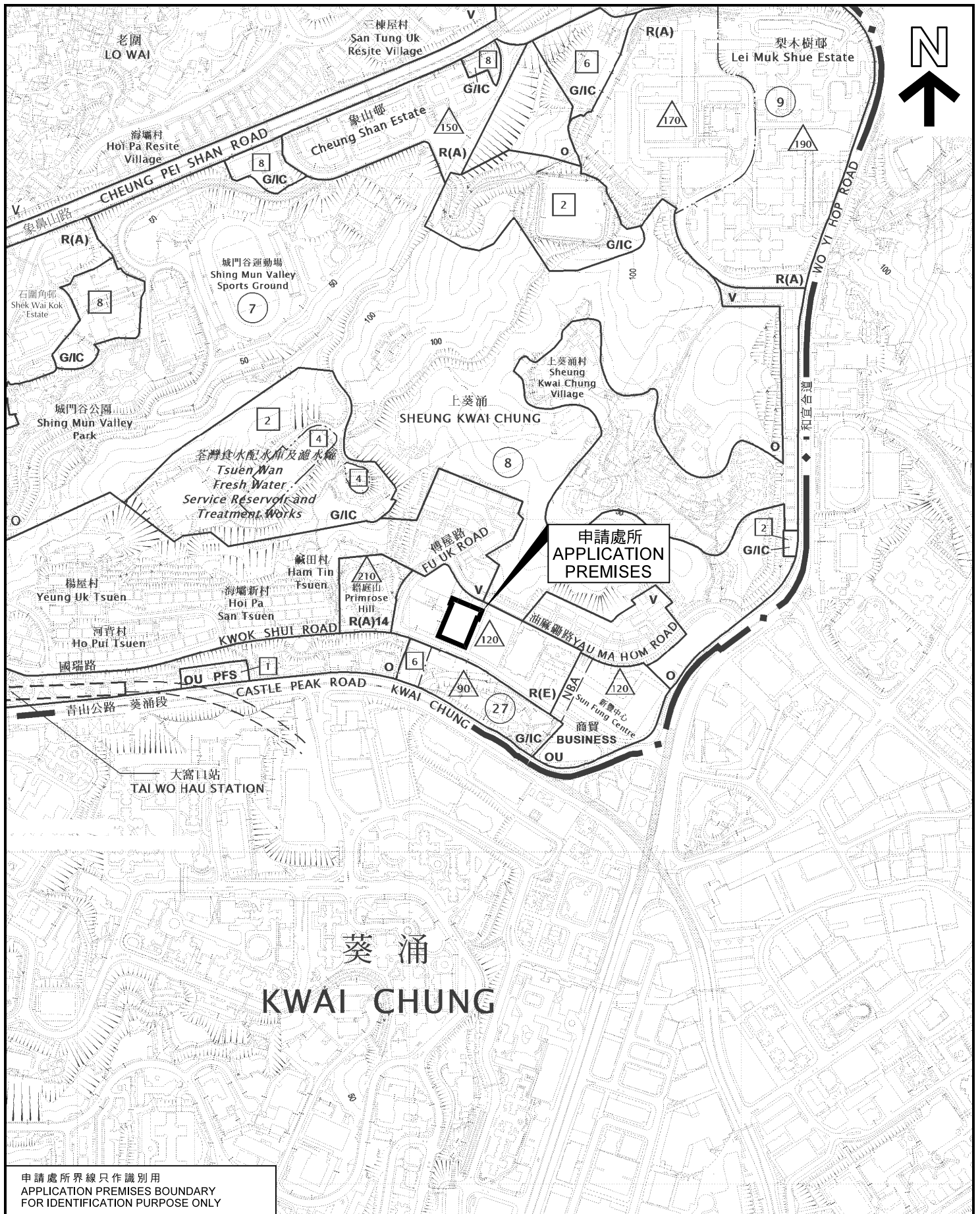

葵涌  
KWAI CHUNG

申請處所界線只作識別用  
APPLICATION PREMISES BOUNDARY  
FOR IDENTIFICATION PURPOSE ONLY

本摘要圖於2018年5月2日擬備，所根據的資料  
為於2017年4月11日核准的分區計劃大綱圖  
編號S/TW/33

EXTRACT PLAN PREPARED ON 2.5.2018  
BASED ON OUTLINE ZONING PLAN No.  
S/TW/33 APPROVED ON 11.4.2017

位置圖 LOCATION PLAN

擬議汽車修理工場  
葵涌國瑞路132-140號安全貨倉地下(部分)及閣樓(部分)  
葵涌市地段第165號

PROPOSED VEHICLE REPAIR WORKSHOP  
G/F (PART) AND M/F (PART), SAFETY GODOWN  
132-140 KWOK SHUI ROAD, KWAI CHUNG  
KWAI CHUNG TOWN LOT No. 165

SCALE 1 : 7 500 比例尺

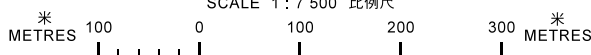

規劃署  
PLANNING  
DEPARTMENT



參考編號  
REFERENCE No.  
A/TW/492

圖 PLAN  
A-1

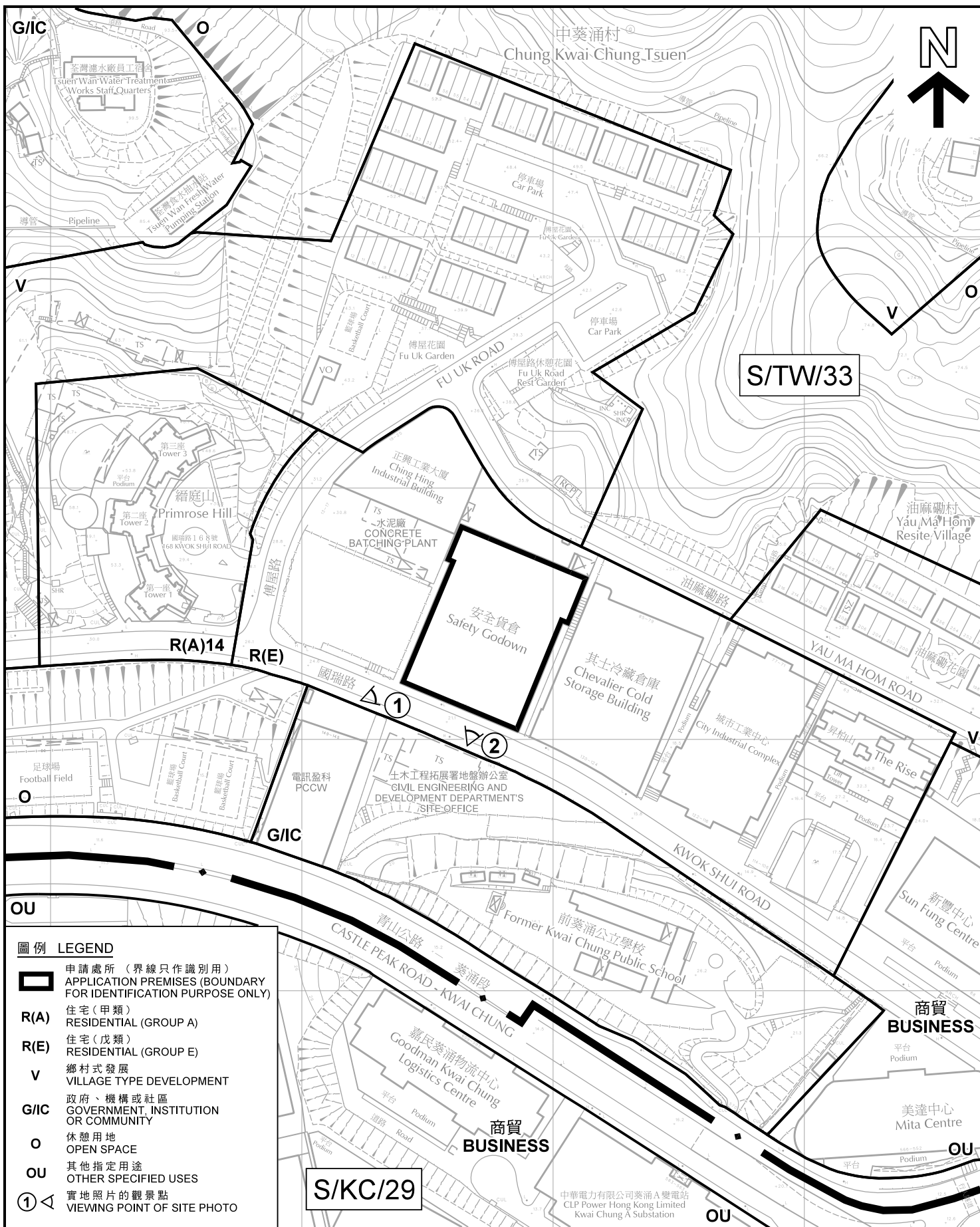

**圖例 LEGEND**

	申請處所 (界線只作識別用) APPLICATION PREMISES (BOUNDARY FOR IDENTIFICATION PURPOSE ONLY)
<b>R(A)</b>	住宅 (甲類) RESIDENTIAL (GROUP A)
<b>R(E)</b>	住宅 (戊類) RESIDENTIAL (GROUP E)
<b>V</b>	鄉村式發展 VILLAGE TYPE DEVELOPMENT
<b>G/I/C</b>	政府、機構或社區 GOVERNMENT, INSTITUTION OR COMMUNITY
<b>O</b>	休憩用地 OPEN SPACE
<b>OU</b>	其他指定用途 OTHER SPECIFIED USES
<b>①</b>	實地照片的觀景點 VIEWING POINT OF SITE PHOTO

**S/KC/29**

**S/TW/33**

**平面圖 SITE PLAN**

擬議汽車修理工場  
葵涌國瑞路132-140號安全貨倉地下(部分)及閣樓(部分)  
葵涌市地段第165號  
PROPOSED VEHICLE REPAIR WORKSHOP  
G/F (PART) AND M/F (PART), SAFETY GODOWN  
132-140 KWOK SHUI ROAD, KWAI CHUNG  
KWAI CHUNG TOWN LOT No. 165  
SCALE 1 : 2 000 比例尺

規劃署  
**PLANNING DEPARTMENT**



參考編號  
REFERENCE No.  
**A/TW/492**

圖 PLAN  
**A-2**

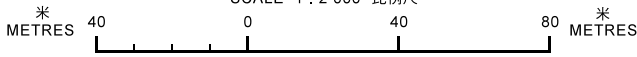

本摘要圖於2018年3月13日擬備，所根據的資料為測量圖編號 7-SW-16B 及 16D 和 7-SW-17A 及 17C  
EXTRACT PLAN PREPARED ON 13.3.2018 BASED ON SURVEY SHEETS No. 7-SW-16B & 16D AND 7-SW-17A & 17C

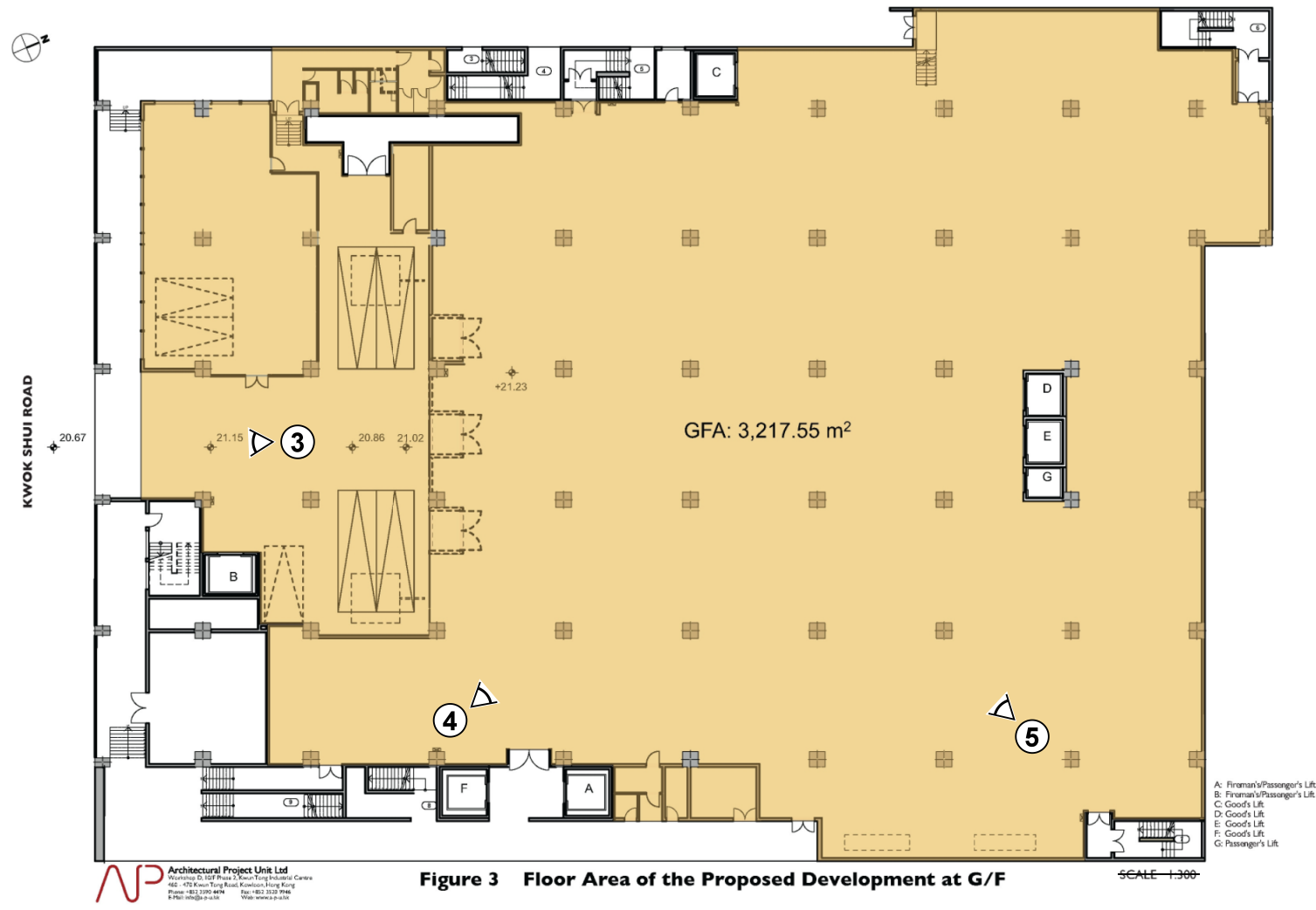

**Figure 3 Floor Area of the Proposed Development at G/F**

實地照片的觀景點(地下)  
VIEWING POINT OF SITE PHOTO (GROUND FLOOR)

本圖於2018年4月30日擬備，所根據的資料為攝於2018年4月27日的實地照片  
PLAN PREPARED ON 30.4.2018  
BASED ON SITE PHOTOS TAKEN ON 27.4.2018

**實地照片 SITE PHOTOS**  
擬議汽車修理工場  
葵涌國瑞路132-140號安全貨倉地下(部分)及閣樓(部分)  
葵涌市地段第165號  
PROPOSED VEHICLE REPAIR WORKSHOP  
G/F (PART) AND M/F (PART), SAFETY GODOWN  
132-140 KWOK SHUI ROAD, KWAI CHUNG  
KWAI CHUNG TOWN LOT No. 165

規劃署  
**PLANNING DEPARTMENT**

參考編號  
REFERENCE No.  
A/TW/492

圖 PLAN  
A-3a





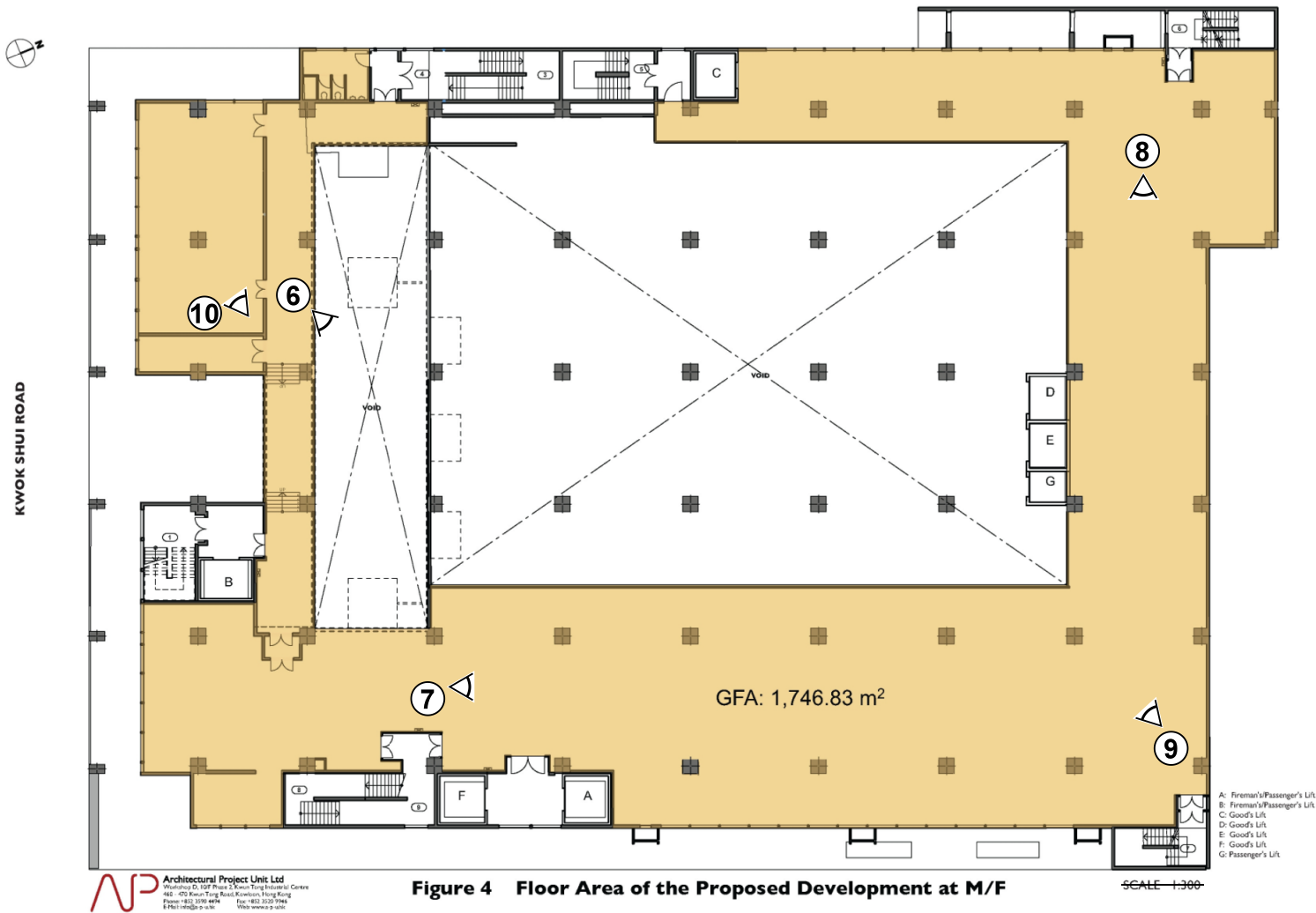

實地照片的觀景點(閣樓)  
 VIEWING POINT OF SITE PHOTO (MEZZANINE FLOOR)

實地照片 SITE PHOTOS

擬議汽車修理工場  
 葵涌國瑞路132-140號安全貨倉地下(部分)及閣樓(部分)  
 葵涌市地段第165號  
 PROPOSED VEHICLE REPAIR WORKSHOP  
 G/F (PART) AND M/F (PART), SAFETY GODOWN  
 132-140 KWOK SHUI ROAD, KWAI CHUNG  
 KWAI CHUNG TOWN LOT No. 165

規劃署  
 PLANNING  
 DEPARTMENT



參考編號  
 REFERENCE No.  
 A/TW/492

圖 PLAN  
 A-3b

本圖於2018年4月30日擬備，所根據的資料為攝於2018年4月27日的實地照片  
 PLAN PREPARED ON 30.4.2018  
 BASED ON SITE PHOTOS TAKEN ON 27.4.2018

1



2



圖例 LEGEND

 申請處所 (界線只作識別用)  
APPLICATION PREMISES (BOUNDARY FOR IDENTIFICATION PURPOSE ONLY)

本圖於2018年4月30日擬備，所根據的資料為攝於2018年4月27日的實地照片  
PLAN PREPARED ON 30.4.2018  
BASED ON SITE PHOTOS TAKEN ON 27.4.2018

實地照片 SITE PHOTOS

擬議汽車修理工場  
葵涌國瑞路132-140號安全貨倉地下(部分)及閣樓(部分)  
葵涌市地段第165號  
PROPOSED VEHICLE REPAIR WORKSHOP  
G/F (PART) AND M/F (PART), SAFETY GODOWN  
132-140 KWOK SHUI ROAD, KWAI CHUNG  
KWAI CHUNG TOWN LOT No. 165

規劃署  
PLANNING  
DEPARTMENT



參考編號  
REFERENCE No.  
A/TW/492

圖 PLAN  
A-3c



由閣樓拍攝  
TAKEN FROM  
MEZZANINE FLOOR

申請處所內部 (地下)  
INTERIOR OF APPLICATION PREMISES  
(GROUND FLOOR)

**實地照片 SITE PHOTOS**

擬議汽車修理工場  
葵涌國瑞路132-140號安全貨倉地下(部分)及閣樓(部分)  
葵涌市地段第165號  
PROPOSED VEHICLE REPAIR WORKSHOP  
G/F (PART) AND M/F (PART), SAFETY GODOWN  
132-140 KWOK SHUI ROAD, KWAI CHUNG  
KWAI CHUNG TOWN LOT No. 165

規劃署  
PLANNING  
DEPARTMENT



參考編號  
REFERENCE No.  
A/TW/492

圖 PLAN  
A-3d

本圖於2018年4月30日擬備，所根據的資料為攝於2018年4月27日的實地照片  
PLAN PREPARED ON 30.4.2018  
BASED ON SITE PHOTOS TAKEN ON 27.4.2018

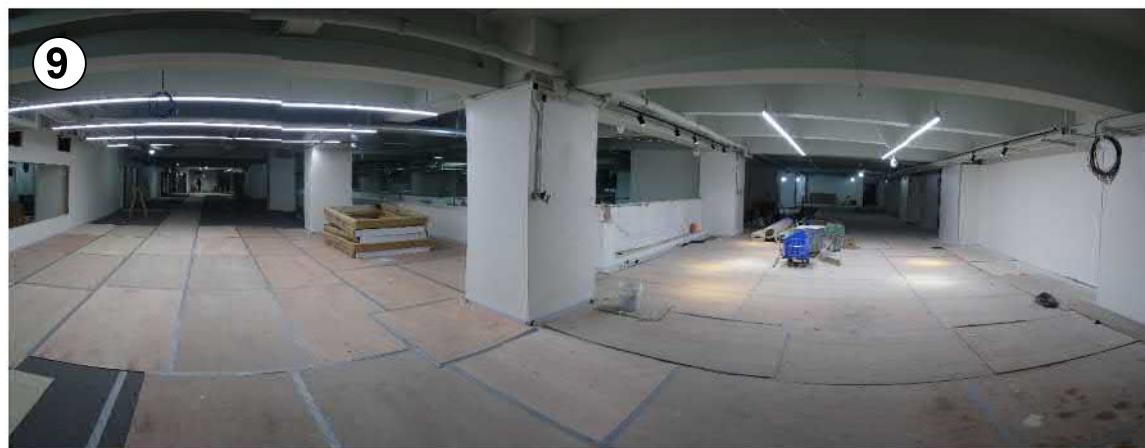
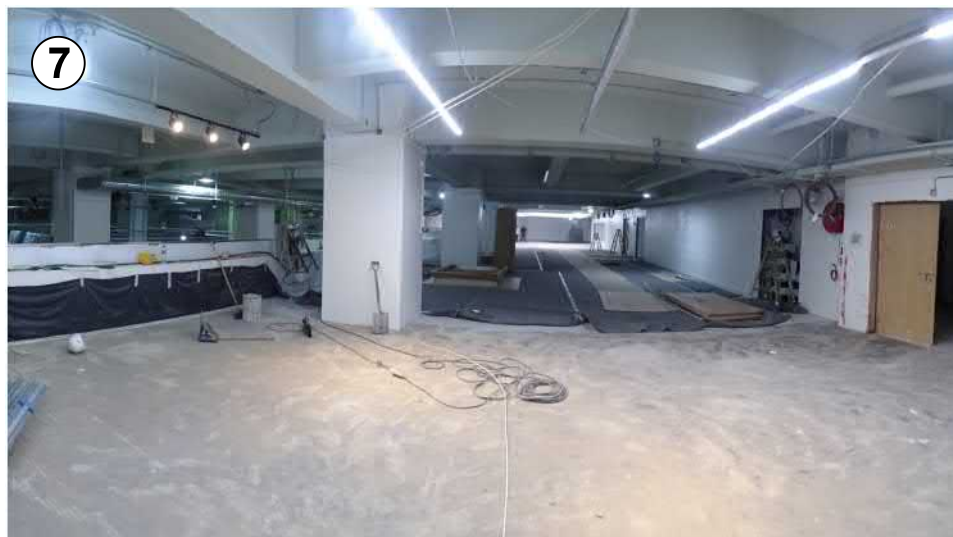

申請處所內部（閣樓）  
 INTERIOR OF APPLICATION PREMISES  
 (MEZZANINE FLOOR)

**實地照片 SITE PHOTOS**

擬議汽車修理工場  
 葵涌國瑞路132-140號安全貨倉地下(部分)及閣樓(部分)  
 葵涌市地段第165號  
 PROPOSED VEHICLE REPAIR WORKSHOP  
 G/F (PART) AND M/F (PART), SAFETY GODOWN  
 132-140 KWOK SHUI ROAD, KWAI CHUNG  
 KWAI CHUNG TOWN LOT No. 165

本圖於2018年4月30日擬備，所根據的資料為攝於2018年4月27日的實地照片

PLAN PREPARED ON 30.4.2018  
 BASED ON SITE PHOTOS TAKEN  
 ON 27.4.2018

規劃署  
 PLANNING  
 DEPARTMENT



參考編號  
 REFERENCE No.  
 A/TW/492

圖 PLAN  
 A-3e