

Portion of Workshop C4 on G/F of Block C, Hong Kong Industrial Centre, Nos.489-491 Castle Peak Road, Kowloon

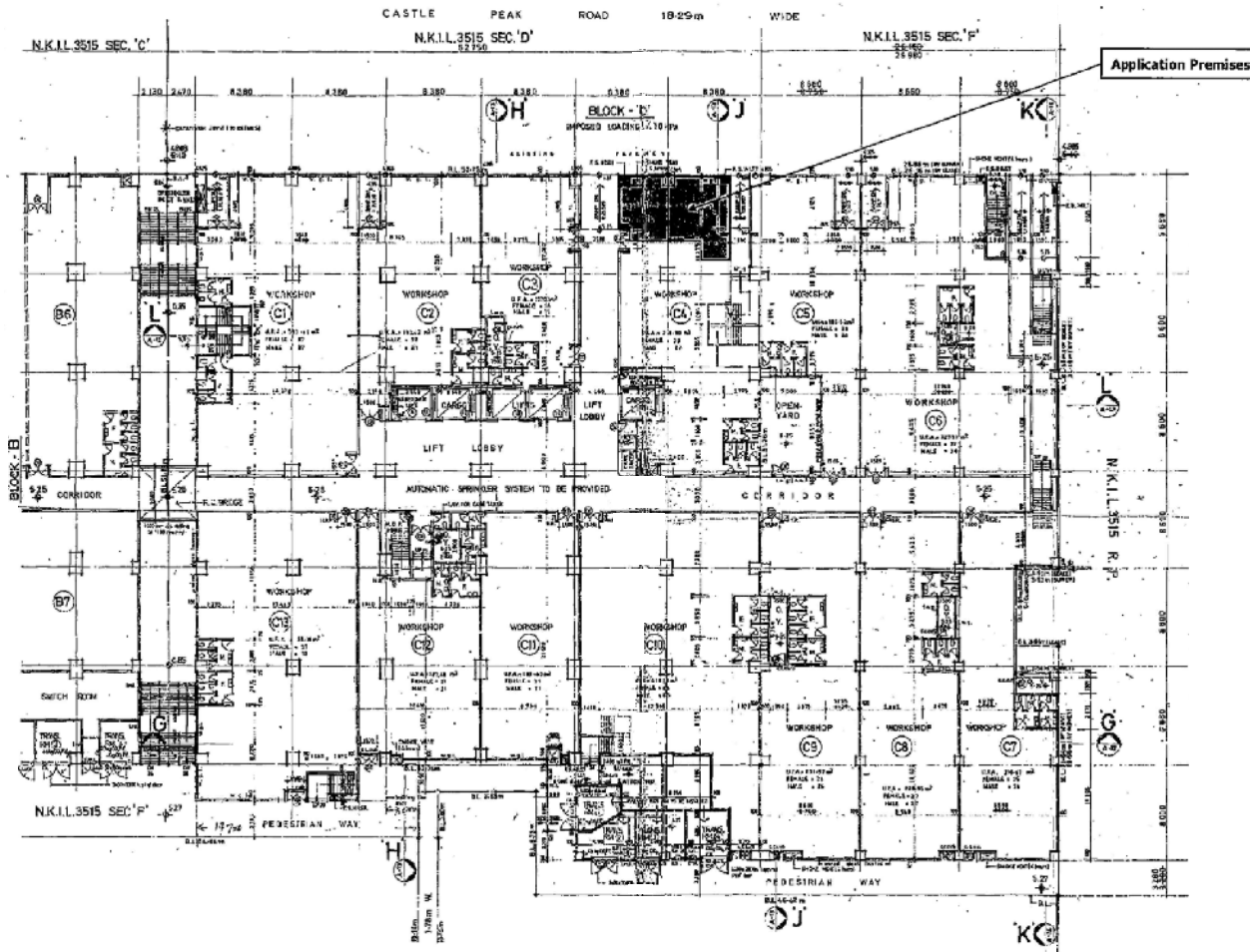

APPROVED BUILDING PLAN

Figure 4

Not to Scale



GRANDMAX SURVEYORS LIMITED
俊濠測量師行有限公司

參考編號
REFERENCE No.
A/K5/821

繪圖
DRAWING
A-1

(來源：附錄 I)
(Source : Appendix I)

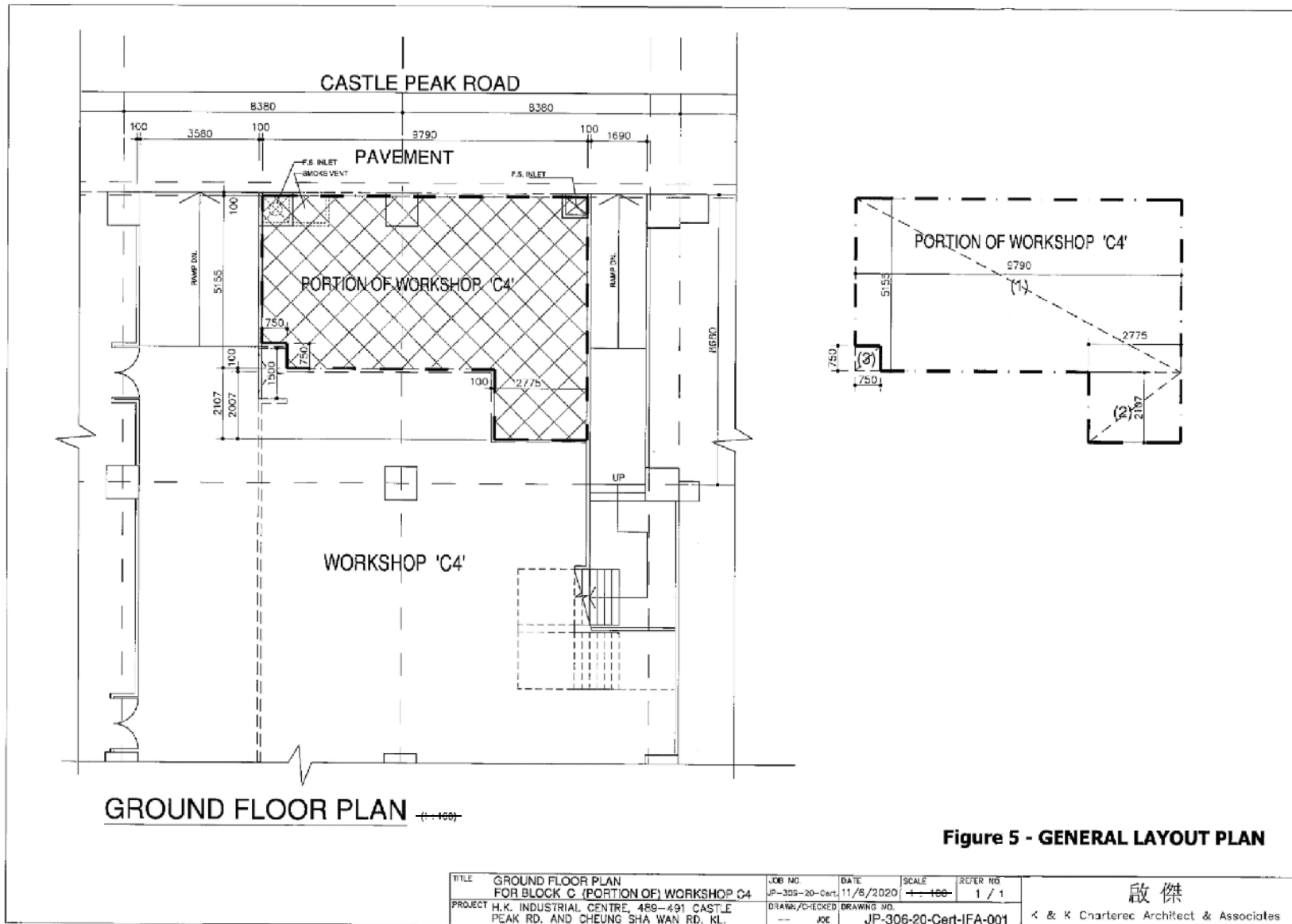

參考編號 REFERENCE No. A/K5/821	繪圖 DRAWING A-2
--	-----------------------------

(來源：附錄 I)
(Source : Appendix I)

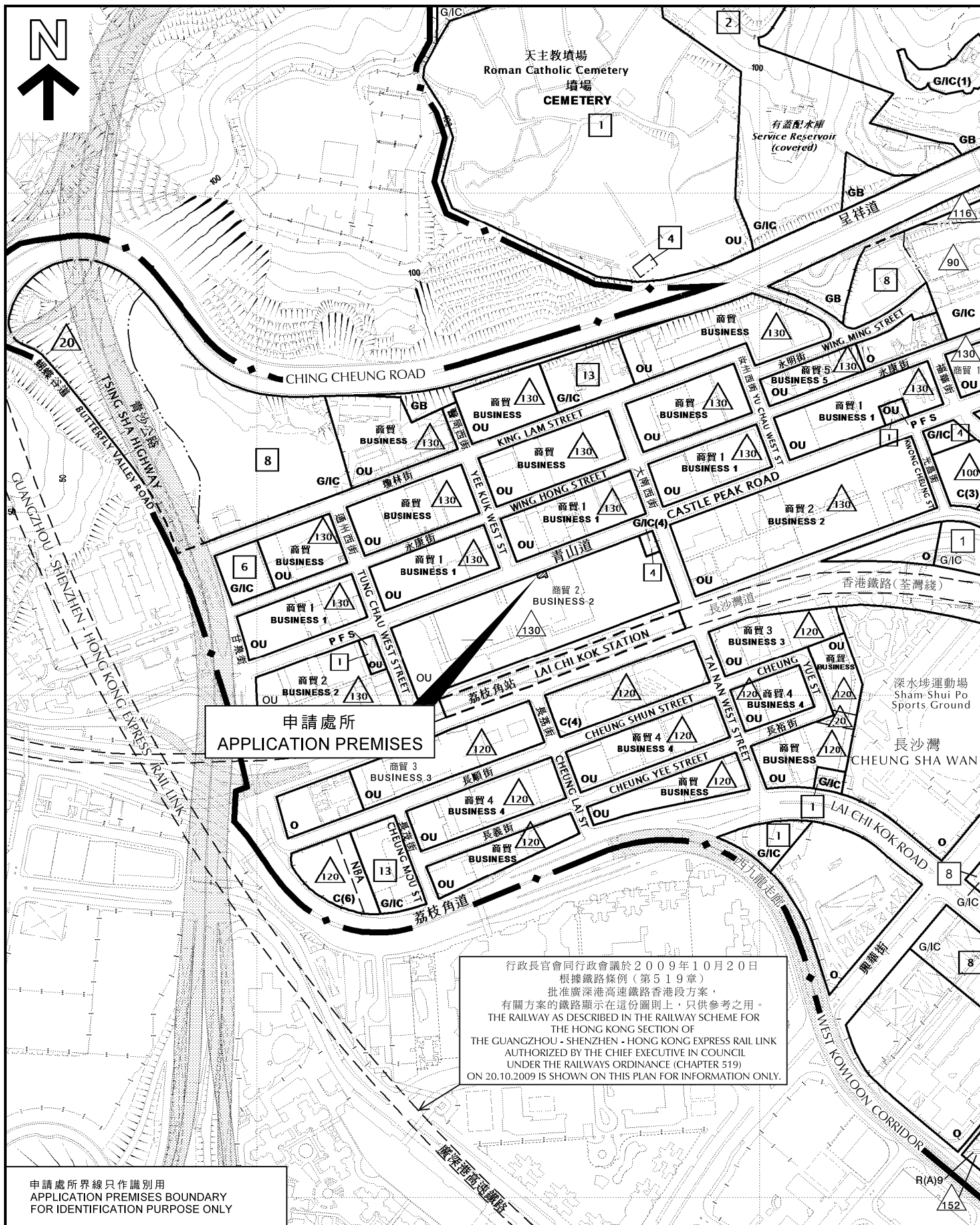

位置圖 LOCATION PLAN

商店及服務行業
九龍長沙灣青山道489-491號
香港工業中心C座地下C4工場(部分)

SHOP AND SERVICES
PORTION OF WORKSHOP C4, G/F, BLOCK C,
HONG KONG INDUSTRIAL CENTRE,
489-491 CASTLE PEAK ROAD, CHEUNG SHA WAN, KOWLOON

SCALE 1 : 5 000 比例尺

米 100 0 100 200 米
METRES

規劃署
PLANNING
DEPARTMENT



參考編號
REFERENCE No.

A/K5/821

圖 PLAN

A-1

本摘要圖於2020年7月28日擬備,
所根據的資料為於2016年12月6日
核准的分區計劃大綱圖編號S/K5/37
EXTRACT PLAN PREPARED ON 28.7.2020
BASED ON OUTLINE ZONING PLAN No.
S/K5/37 APPROVED ON 6.12.2016

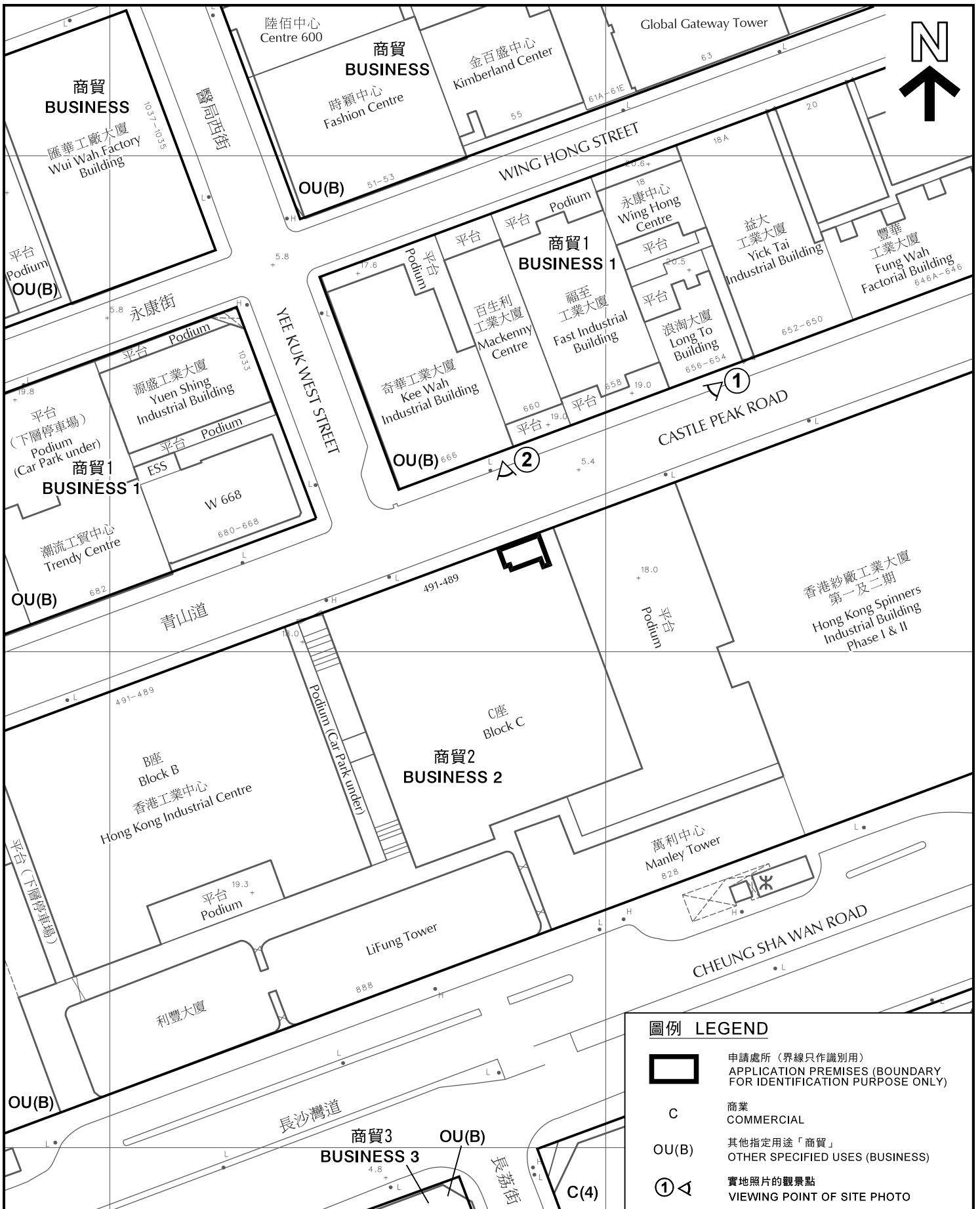

圖例 LEGEND

-  申請處所 (界線只作識別用)
APPLICATION PREMISES (BOUNDARY FOR IDENTIFICATION PURPOSE ONLY)
- C** 商業
COMMERCIAL
- OU(B)** 其他指定用途「商貿」
OTHER SPECIFIED USES (BUSINESS)
-  實地照片的觀景點
VIEWING POINT OF SITE PHOTO

平面圖 SITE PLAN

商店及服務行業
九龍長沙灣青山道489-491號
香港工業中心C座地下C4工場(部分)
SHOP AND SERVICES
PORTION OF WORKSHOP C4, G/F, BLOCK C,
HONG KONG INDUSTRIAL CENTRE,
489-491 CASTLE PEAK ROAD, CHEUNG SHA WAN, KOWLOON

SCALE 1:1 000 比例尺

0 20 40 METRES

本摘要圖於2020年8月27日擬備，所根據的資料為測量圖編號11-NW-8A及C
EXTRACT PLAN PREPARED ON 27.8.2020
BASED ON SURVEY SHEETS No.
11-NW-8A & C

規劃署
**PLANNING
DEPARTMENT**



參考編號
REFERENCE No.

A/K5/821

圖 PLAN

A-2

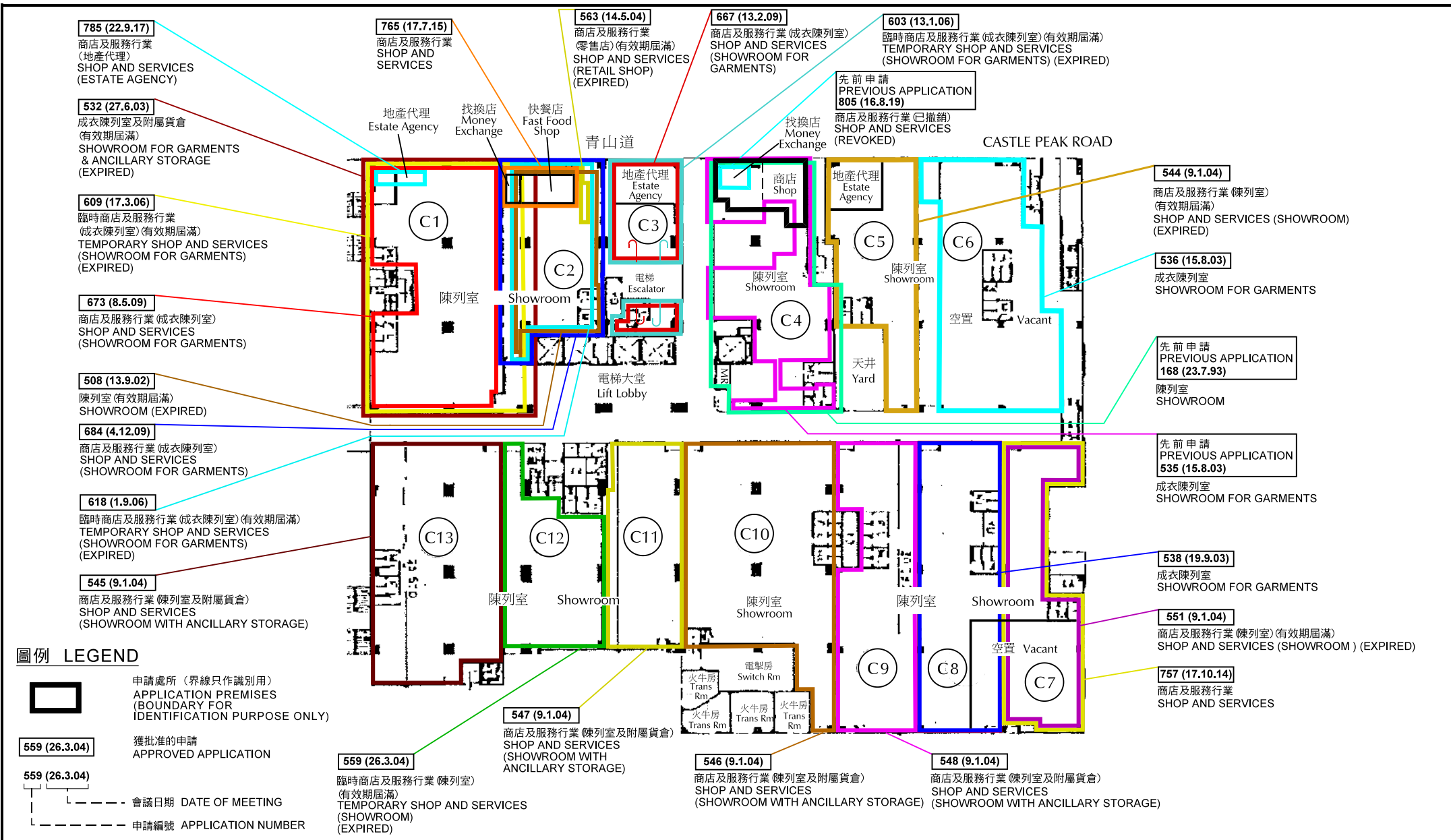

香港工業中心C座地下有關申請位置圖
LOCATION PLAN OF APPLICATIONS ON GROUND FLOOR, BLOCK C, HONG KONG INDUSTRIAL CENTRE

商店及服務行業
九龍長沙灣青山道489-491號
香港工業中心C座地下C4工場(部分)
SHOP AND SERVICES
PORTION OF WORKSHOP C4, G/F, BLOCK C,
HONG KONG INDUSTRIAL CENTRE,
489-491 CASTLE PEAK ROAD, CHEUNG SHA WAN, KOWLOON

規劃署
PLANNING
DEPARTMENT



參考編號
REFERENCE No.

圖 PLAN

本圖於2020年8月28日擬備
PLAN PREPARED ON 28.8.2020

A/K5/821

A-2a

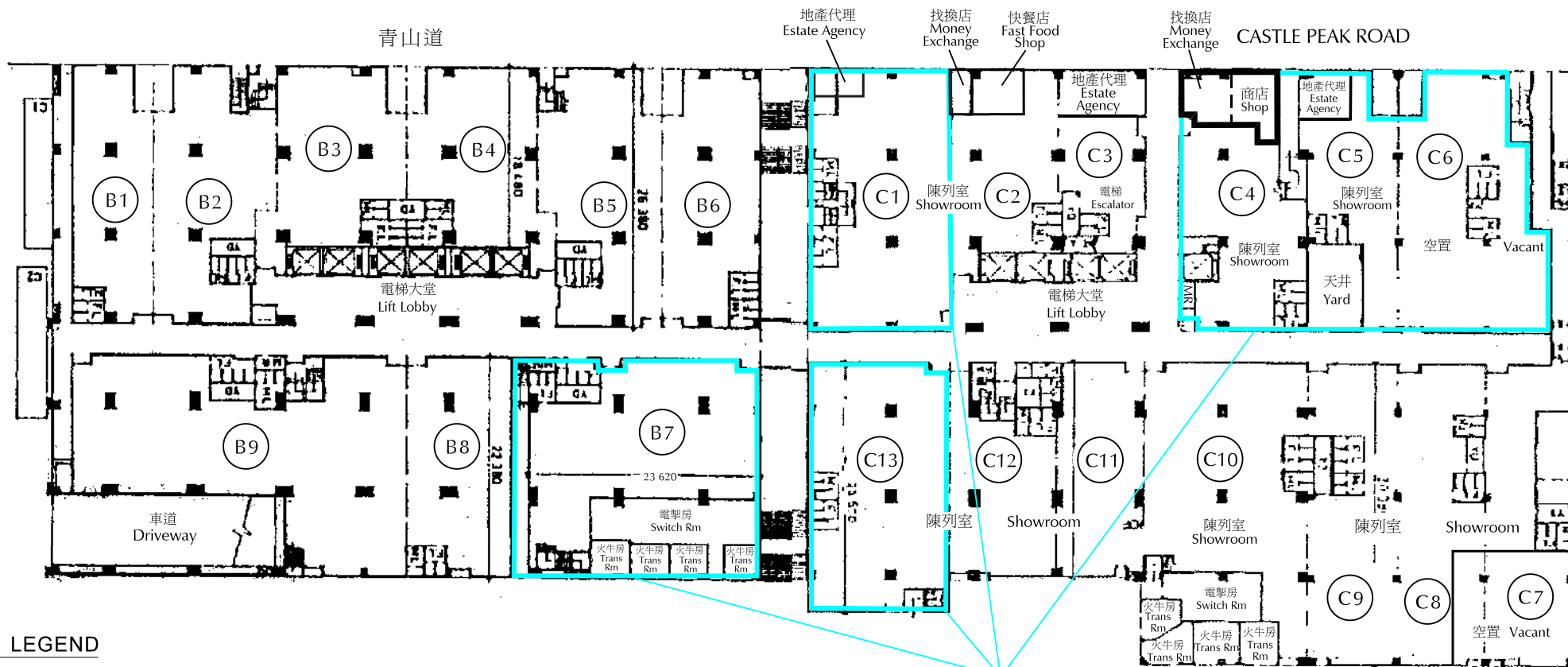

圖例 LEGEND

申請處所 (界線只作識別用)
APPLICATION PREMISES
(BOUNDARY FOR IDENTIFICATION PURPOSE ONLY)

133 (16.8.91) s.17 被拒絕的申請
REJECTED APPLICATION

133 (16.8.91) 會議日期 DATE OF MEETING
 申請編號 APPLICATION NUMBER

先前申請
PREVIOUS APPLICATION
133 (16.8.91) s.17
零售商店及批發店
RETAIL SHOPS AND
WHOLESALE CENTRE

本圖於2020年8月28日擬備
PLAN PREPARED ON 28.8.2020

香港工業中心B座及C座地下有關申請位置圖
LOCATION PLAN OF APPLICATION ON GROUND FLOOR, BLOCKS B & C, HONG KONG INDUSTRIAL CENTRE

商店及服務行業
九龍長沙灣青山道489-491號
香港工業中心C座地下C4工場(部分)
SHOP AND SERVICES
PORTION OF WORKSHOP C4, G/F, BLOCK C,
HONG KONG INDUSTRIAL CENTRE,
489-491 CASTLE PEAK ROAD, CHEUNG SHA WAN, KOWLOON

規劃署
PLANNING
DEPARTMENT



參考編號
REFERENCE No.

A/K5/821

圖 PLAN

A-2b

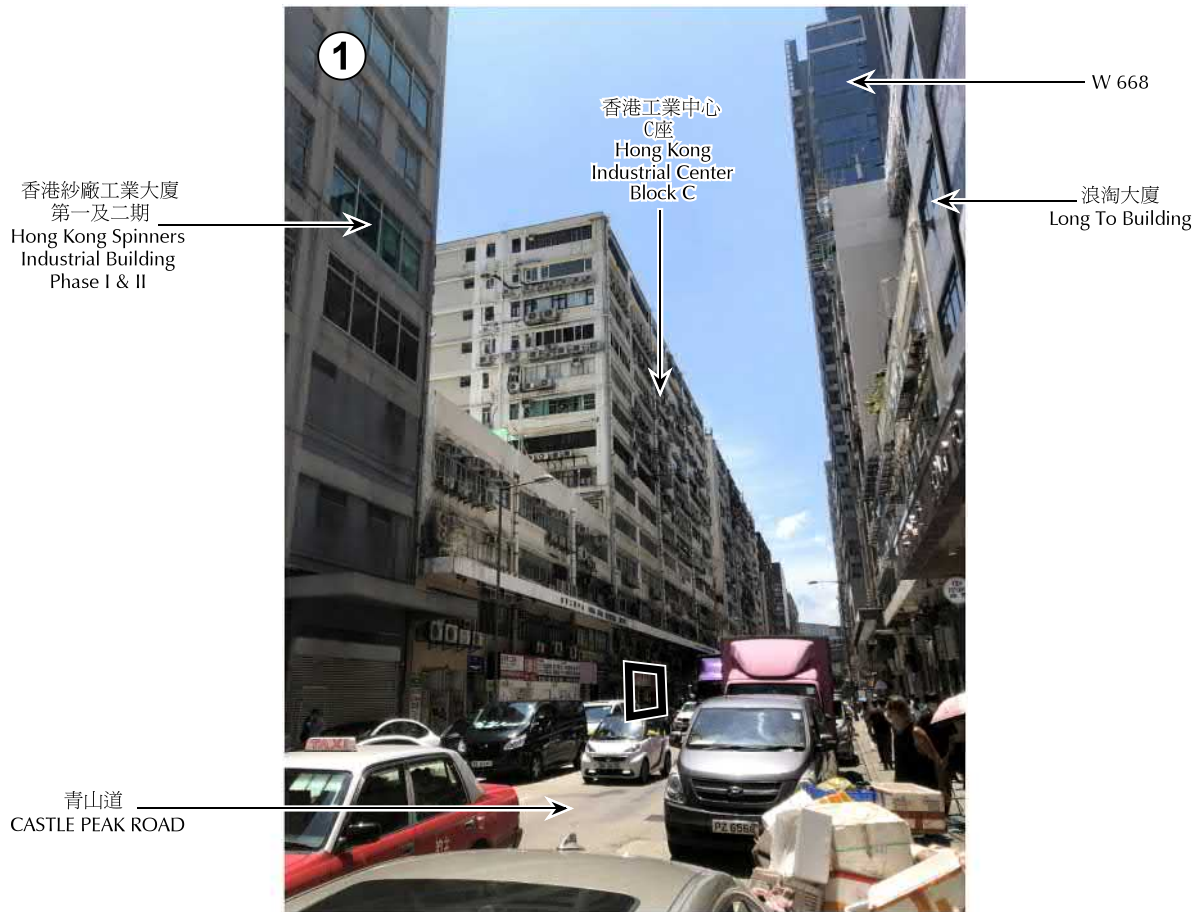

 申請處所 (界線只作識別用)
 APPLICATION PREMISES
 (BOUNDARY FOR IDENTIFICATION
 PURPOSE ONLY)

本圖於2020年8月28日擬備，所根據的
 資料為攝於2020年8月25日的實地照片
 PLAN PREPARED ON 28.8.2020
 BASED ON SITE PHOTOS
 TAKEN ON 25.8.2020

實地照片 SITE PHOTOS

商店及服務行業
 九龍長沙灣青山道489-491號
 香港工業中心C座地下C4工場(部分)
 SHOP AND SERVICES
 PORTION OF WORKSHOP C4, G/F, BLOCK C,
 HONG KONG INDUSTRIAL CENTRE,
 489-491 CASTLE PEAK ROAD, CHEUNG SHA WAN, KOWLOON

規劃署
 PLANNING
 DEPARTMENT



參考編號
 REFERENCE No.
 A/K5/821

圖 PLAN
 A-3