

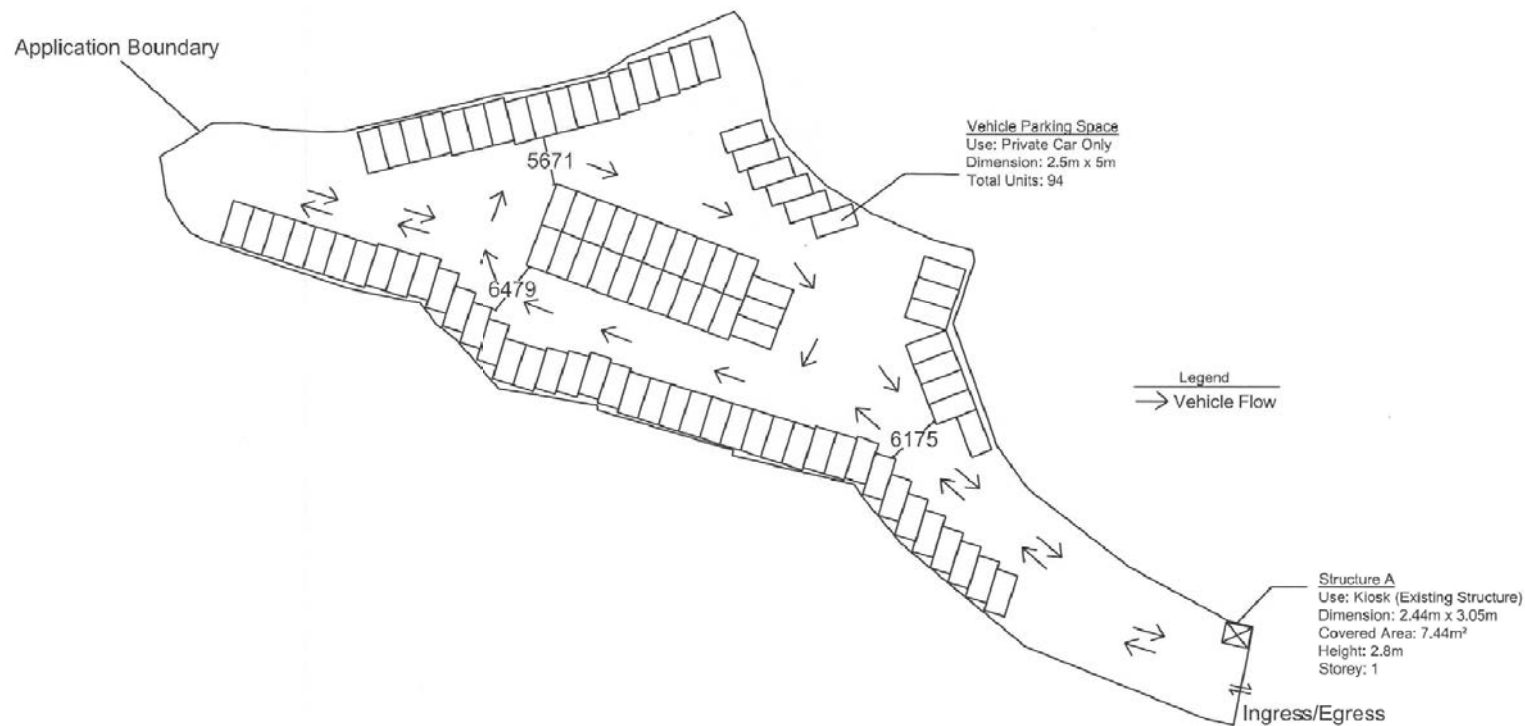

Total Site Area: 3,420.1m<sup>2</sup>  
 Covered Area: 7.44m<sup>2</sup>  
 Uncovered Area: 3,412.66m<sup>2</sup>  
 No. of Structure: 1  
 Total Parking Spaces: 94



Project :  
 Proposed Temporary  
 Public Vehicle Park  
 (excluding container vehicle)  
 Lots 225 RP(Part) and 226  
 (Part) in DD109  
 Scale : ~~1:800~~  
 Drawn By :  
 DDP :  
 Planning No. :  
 Zone :  
 District :  
 Title :  
 Proposed Layout Plan

(摘錄自申請人於 3.4.2018 呈交的申請書)  
 (Extract from Applicant's  
 Submission of 3.4.2018)

參考編號  
 REFERENCE No.  
 A/YL-KTN/600

繪圖 DRAWING  
 A-1







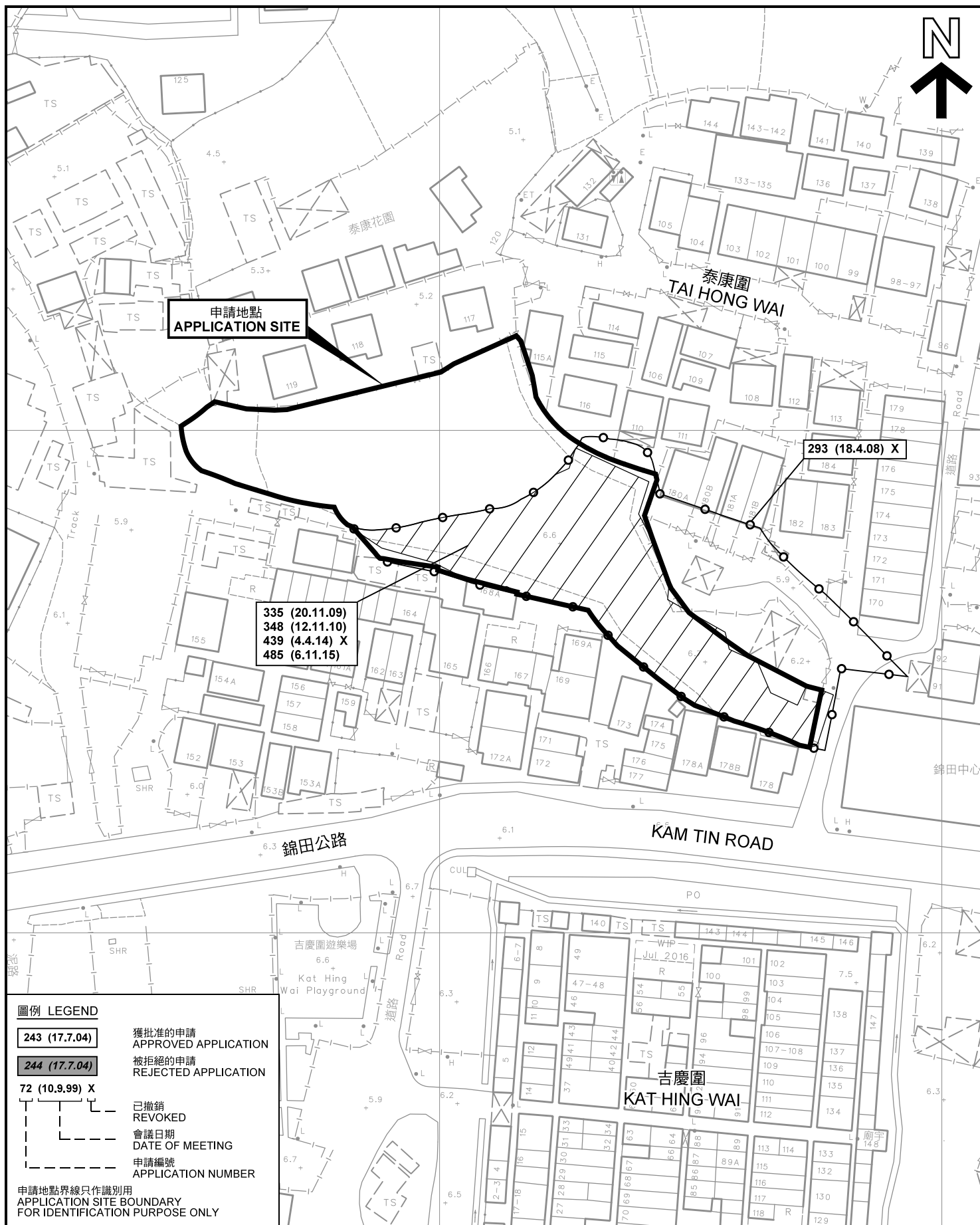

#### 圖例 LEGEND

243 (17.7.04)

獲批准的申請  
APPROVED APPLICATION

244 (17.7.04)

被拒絕的申請  
REJECTED APPLICATION

72 (10.9.99) X

已撤銷  
REVOKED

會議日期  
DATE OF MEETING

申請編號  
APPLICATION NUMBER

申請地點界線只作識別用  
APPLICATION SITE BOUNDARY  
FOR IDENTIFICATION PURPOSE ONLY

#### 先前申請圖 PREVIOUS APPLICATION PLAN

臨時公眾停車場(貨櫃車除外) (為期5年)

元朗錦田丈量約份第109約

地段第225號餘段(部分)及第226號(部分)

TEMPORARY PUBLIC VEHICLE PARK  
(EXCLUDING CONTAINER VEHICLE) FOR A PERIOD OF 5 YEARS

LOTS 225 RP (PART) AND 226 (PART)

IN D.D. 109, KAM TIN, YUEN LONG

SCALE 1 : 1 000 比例尺

米 20 0 20 40 米  
METRES

規劃署  
PLANNING  
DEPARTMENT



參考編號  
REFERENCE No.  
A/YL-KTN/600

圖 PLAN  
A-1b

本摘要圖於2018年5月24日擬備, 所根據的  
資料為測量圖編號 6-NE-12A  
EXTRACT PLAN PREPARED ON 24.5.2018  
BASED ON SURVEY SHEET No.  
6-NE-12A

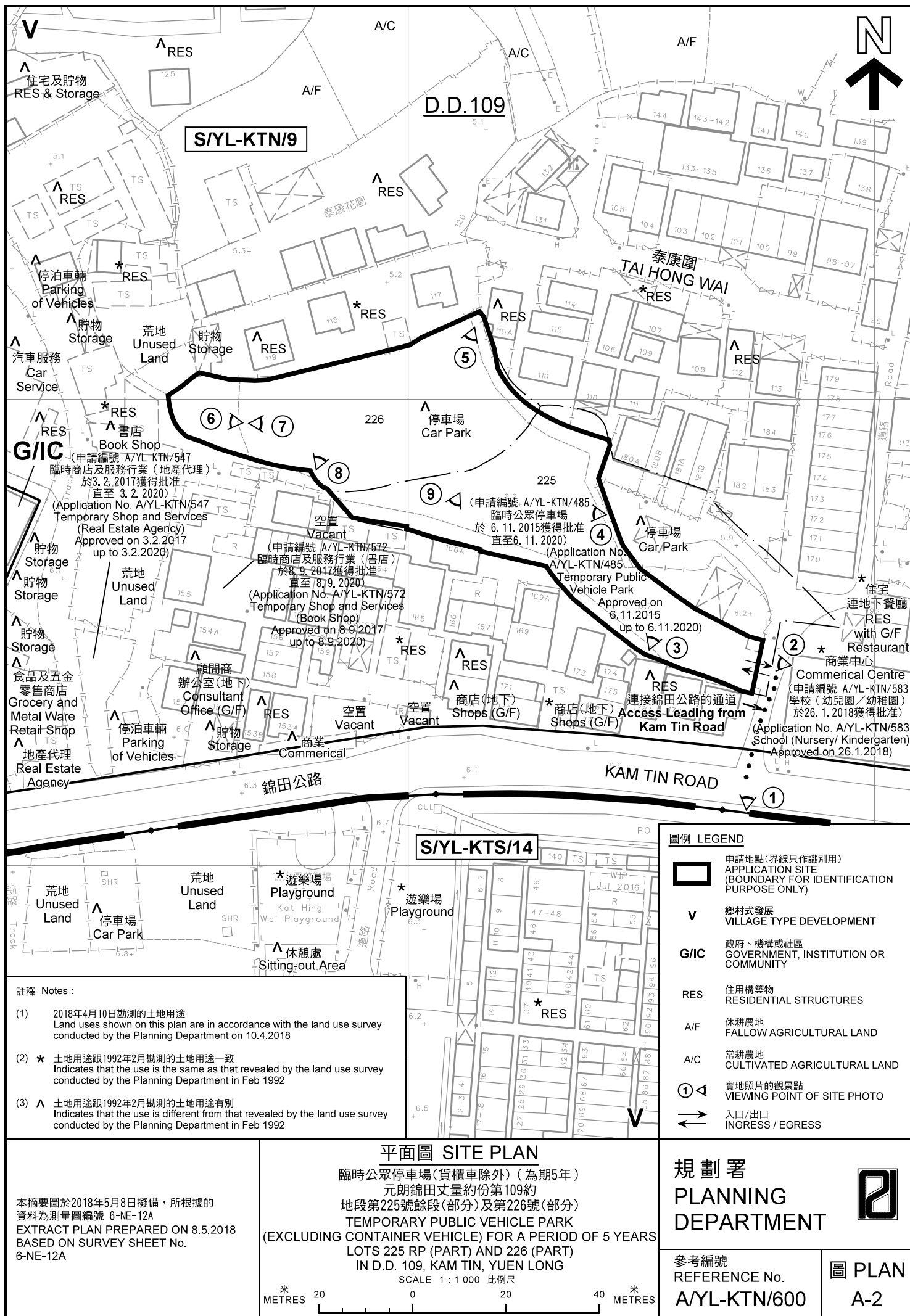

註釋 Notes:

- (1) 2018年4月10日勘測的土地用途  
Land uses shown on this plan are in accordance with the land use survey conducted by the Planning Department on 10.4.2018
- (2) \* 土地用途跟1992年2月勘測的土地用途一致  
Indicates that the use is the same as that revealed by the land use survey conducted by the Planning Department in Feb 1992
- (3) ^ 土地用途跟1992年2月勘測的土地用途有別  
Indicates that the use is different from that revealed by the land use survey conducted by the Planning Department in Feb 1992

本摘要圖於2018年5月8日擬備，所根據的資料為測量圖編號 6-NE-12A  
EXTRACT PLAN PREPARED ON 8.5.2018  
BASED ON SURVEY SHEET No. 6-NE-12A



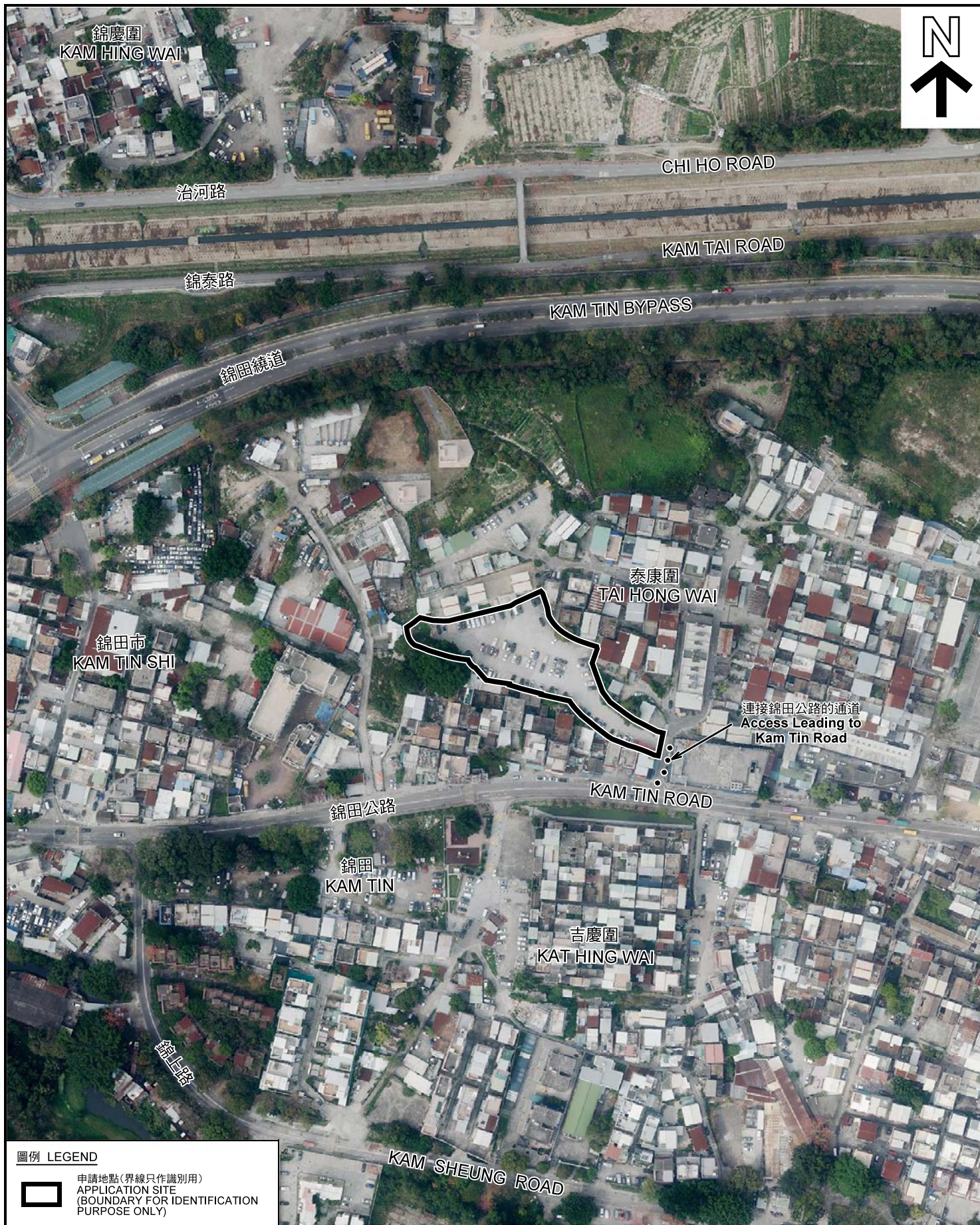

圖例 LEGEND



申請地點(界線只作識別用)  
APPLICATION SITE  
(BOUNDARY FOR IDENTIFICATION  
PURPOSE ONLY)

本摘要圖於2018年5月9日擬備，所根據的資料為地政總署於2018年3月13日拍得的航攝照片編號 E035234C  
EXTRACT PLAN PREPARED ON 9.5.2018  
BASED ON AERIAL PHOTO No.  
E035234C TAKEN ON 13.3.2018  
BY LANDS DEPARTMENT

航攝照片 AERIAL PHOTO

臨時公眾停車場(貨櫃車除外) (為期5年)  
元朗錦田丈量約份第109約  
地段第225號餘段(部分)及第226號(部分)  
TEMPORARY PUBLIC VEHICLE PARK  
(EXCLUDING CONTAINER VEHICLE) FOR A PERIOD OF 5 YEARS  
LOTS 225 RP (PART) AND 226 (PART)  
IN D.D. 109, KAM TIN, YUEN LONG

規劃署  
PLANNING  
DEPARTMENT



參考編號  
REFERENCE No.  
A/YL-KTN/600

圖 PLAN  
A-3



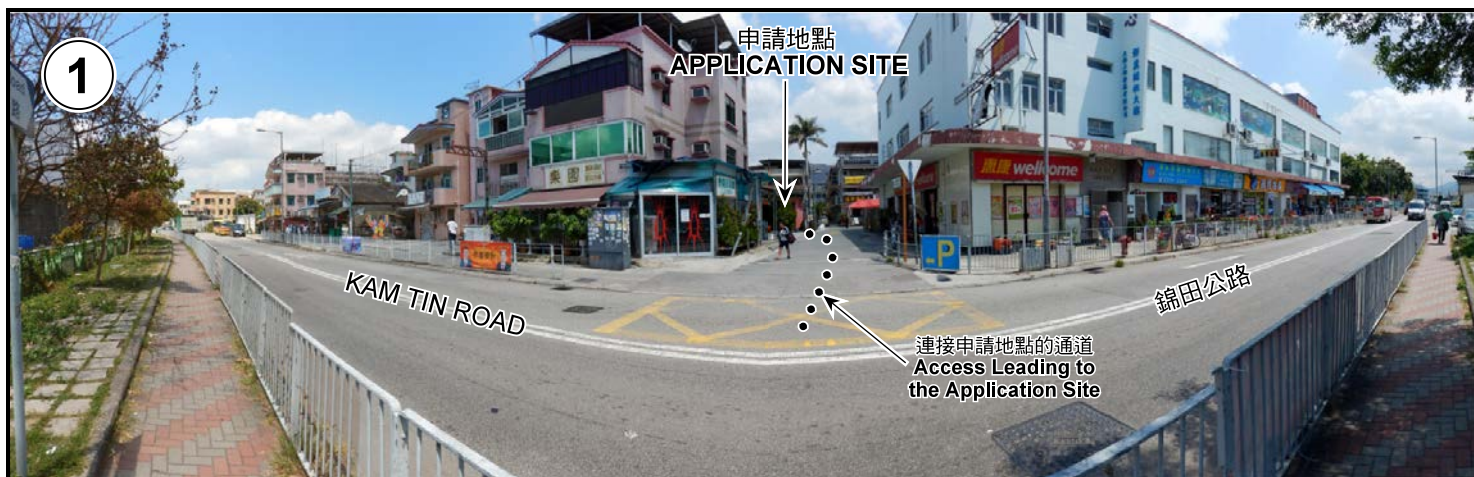

申請地點界線只作識別用 APPLICATION SITE BOUNDARY FOR IDENTIFICATION PURPOSE ONLY

### 實地照片 SITE PHOTOS

臨時公眾停車場(貨櫃車除外) (為期5年)  
元朗錦田丈量約份第109約  
地段第225號餘段(部分)及第226號(部分)  
TEMPORARY PUBLIC VEHICLE PARK  
(EXCLUDING CONTAINER VEHICLE) FOR A PERIOD OF 5 YEARS  
LOTS 225 RP (PART) AND 226 (PART)  
IN D.D. 109, KAM TIN, YUEN LONG

規劃署  
PLANNING  
DEPARTMENT



參考編號  
REFERENCE No.  
A/YL-KTN/600

圖 PLAN  
A-4a

本圖於2018年5月9日擬備，所根據的資料為攝於2018年4月10日的實地照片  
PLAN PREPARED ON 9.5.2018  
BASED ON SITE PHOTOS  
TAKEN ON 10.4.2018





申請地點界線只作識別用 APPLICATION SITE BOUNDARY FOR IDENTIFICATION PURPOSE ONLY

### 實地照片 SITE PHOTOS

臨時公眾停車場(貨櫃車除外) (為期5年)  
元朗錦田丈量約份第109約  
地段第225號餘段(部分)及第226號(部分)  
TEMPORARY PUBLIC VEHICLE PARK  
(EXCLUDING CONTAINER VEHICLE) FOR A PERIOD OF 5 YEARS  
LOTS 225 RP (PART) AND 226 (PART)  
IN D.D. 109, KAM TIN, YUEN LONG

規劃署  
PLANNING  
DEPARTMENT



參考編號  
REFERENCE No.  
A/YL-KTN/600

圖 PLAN  
A-4b

本圖於2018年5月9日擬備，所根據的資料為攝於2018年4月10日的實地照片  
PLAN PREPARED ON 9.5.2018  
BASED ON SITE PHOTOS  
TAKEN ON 10.4.2018