

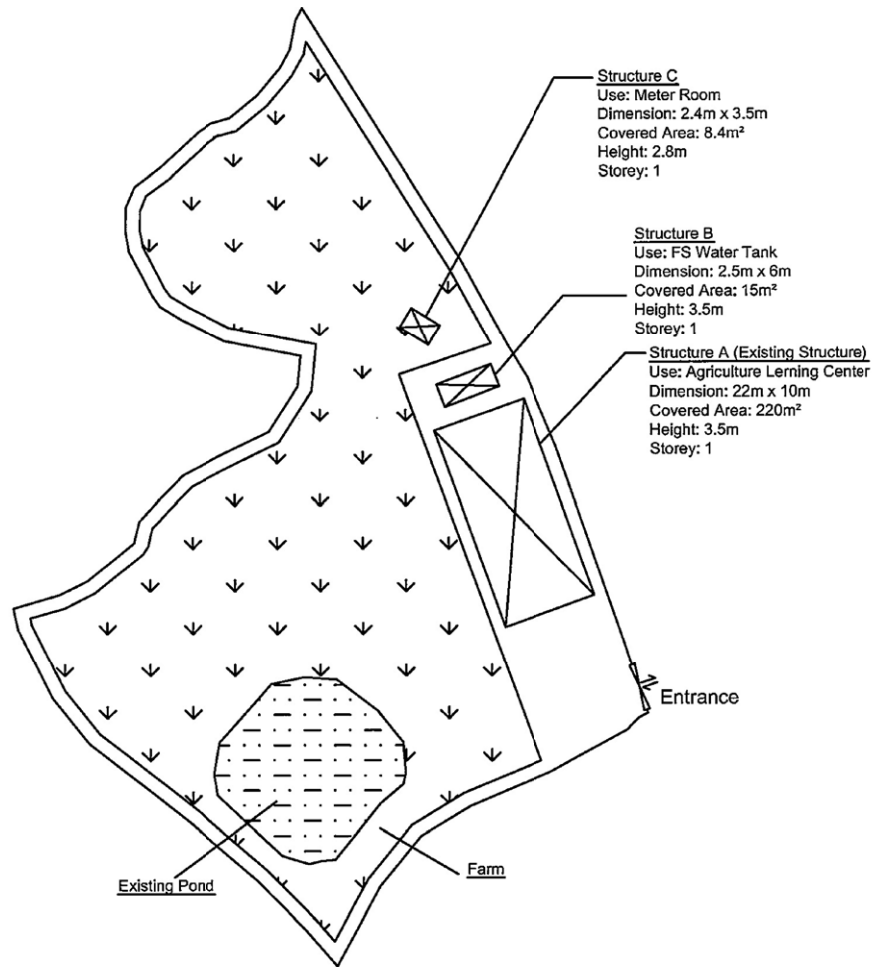

Total Site Area: 3,205.1m²
 Covered Area: 243.4m²
 GFA: 243.4m²
 Uncovered Area: 2,961.7m²
 Farm Area: 2,008.8m²(62.7%)
 Paved Area: 220m²(6.9%)



Project:
 Proposed Temporary
 Hobby Farm
 DD103 LOT 779 RP & VL

Scale: 1:700 (A4)

Drawn By:

OZP : Kam Tin South OZP
 Planning No. : S/VL-KTS/14
 Zone : AGR

District : SZE PAI SHEK

Title:
 Layout Plan

(摘錄自申請人於 9.2.2018 呈交的申請書)
 (Extract from Applicant's
 Submission of 9.2.2018)

參考編號
 REFERENCE No.
 A/YL-KTS/779

繪圖 DRAWING
 A-1

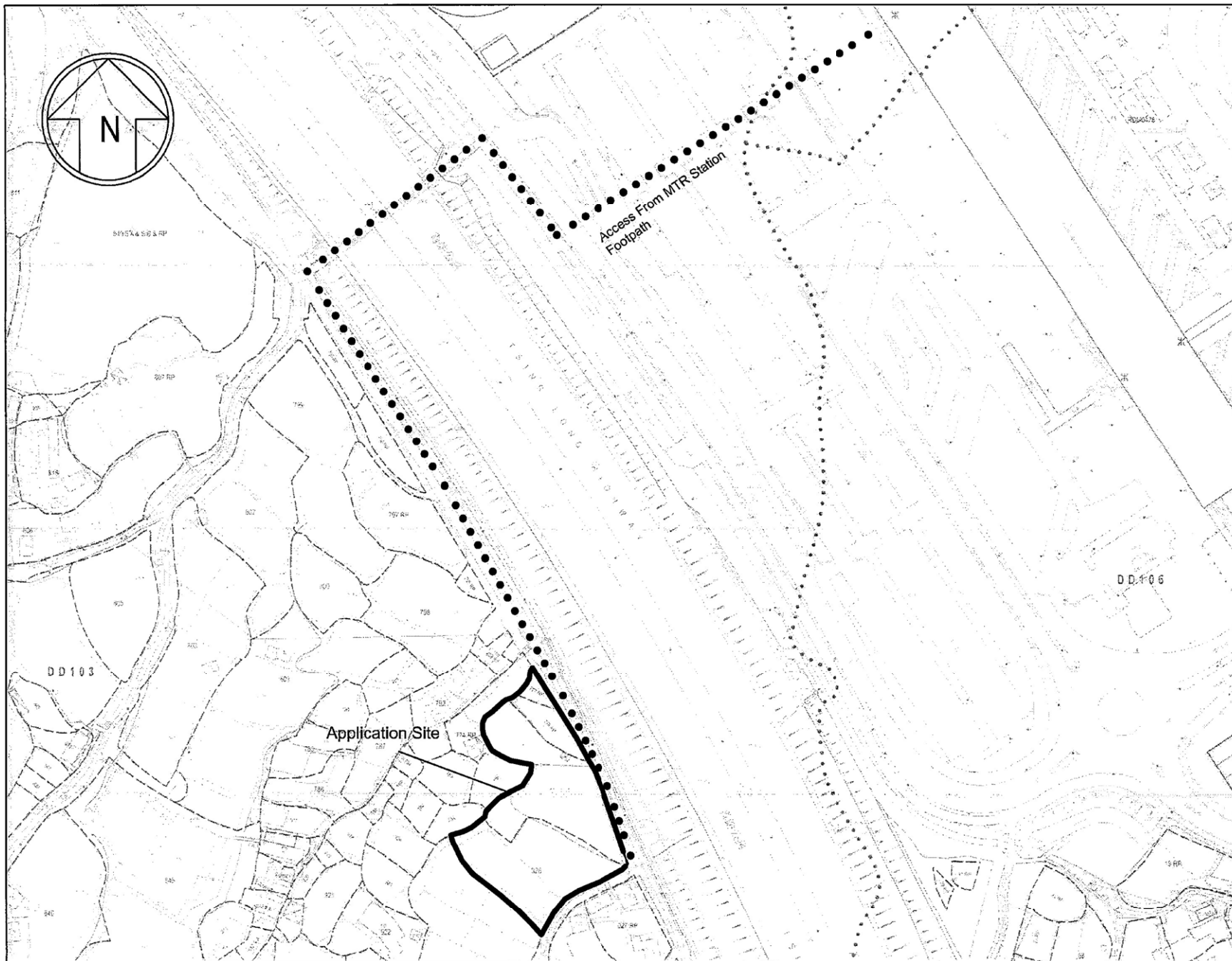

Project: Proposed Temporary Hobby Farm DD103 LOT 779 RP & VL
Scale: 1:800 (A4)
Drawn By:
OZP : Kam Tin South OZP Planning No. : SYL-KTS/779 Zone : AGR
District : SZE PAI SHEK
Title: Site Location Plan

(摘錄自申請人於 9.2.2018 呈交的申請書)
(Extract from Applicant's
Submission of 9.2.2018)

參考編號 REFERENCE No. A/YL-KTS/779	繪圖 DRAWING A-2
---------------------------------------	-------------------

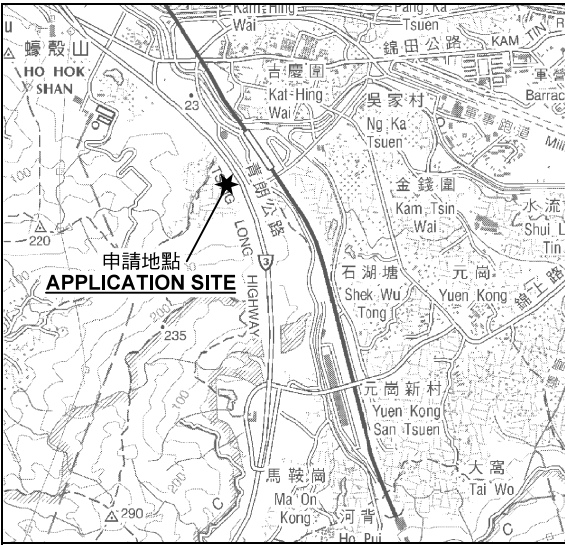
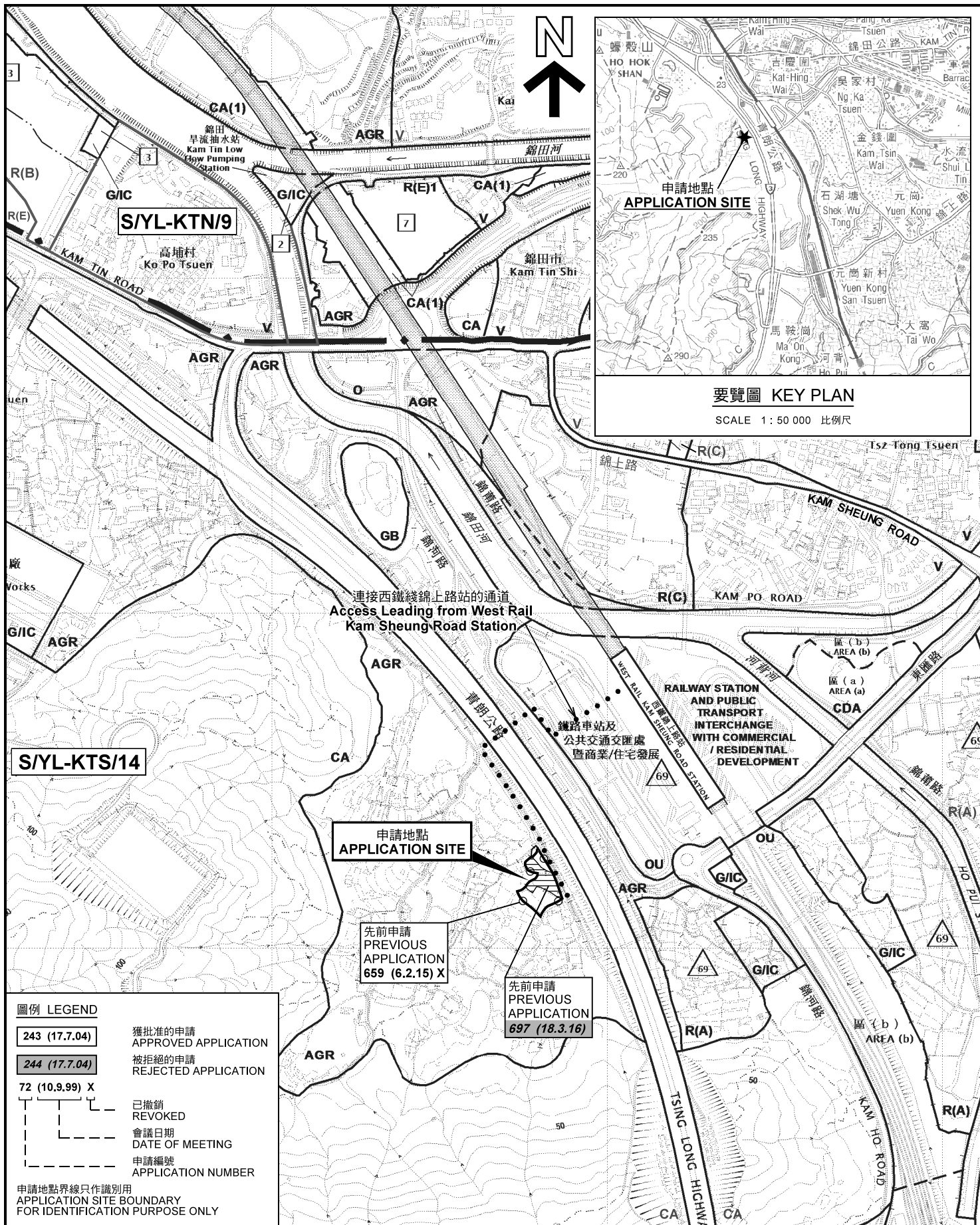

要覽圖 KEY PLAN
SCALE 1 : 50 000 比例尺

圖例 LEGEND

243 (17.7.04)	獲批准的申請 APPROVED APPLICATION
244 (17.7.04)	被拒絕的申請 REJECTED APPLICATION
72 (10.9.99) X	已撤銷 REVOKED
- - -	會議日期 DATE OF MEETING
- - -	申請編號 APPLICATION NUMBER

申請地點界線只作識別用
APPLICATION SITE BOUNDARY
FOR IDENTIFICATION PURPOSE ONLY

位置圖 LOCATION PLAN

臨時康體文娛場所(休閒農場) (為期3年)
元朗錦田丈量約份第103約地段第777號餘段、
第778號餘段、第779號餘段及第926號
TEMPORARY PLACE OF RECREATIONAL, SPORTS OR CULTURE
(HOBBY FARM) FOR A PERIOD OF 3 YEARS
LOTS 777 RP, 778 RP, 779 RP AND 926 IN D.D. 103,
KAM TIN, YUEN LONG
SCALE 1 : 7 500 比例尺

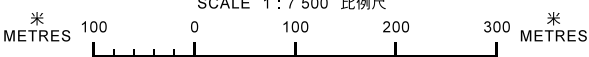

規劃署
PLANNING
DEPARTMENT



參考編號
REFERENCE No.
A/YL-KTS/779

圖 PLAN
A-1

本摘要圖於2018年3月8日擬備，
所根據的資料為於2017年11月3日
展示的分區計劃大綱圖編號 S/YL-KTS/14
EXTRACT PLAN PREPARED ON 8.3.2018
BASED ON OUTLINE ZONING PLAN No.
S/YL-KTS/14 EXHIBITED ON 3.11.2017

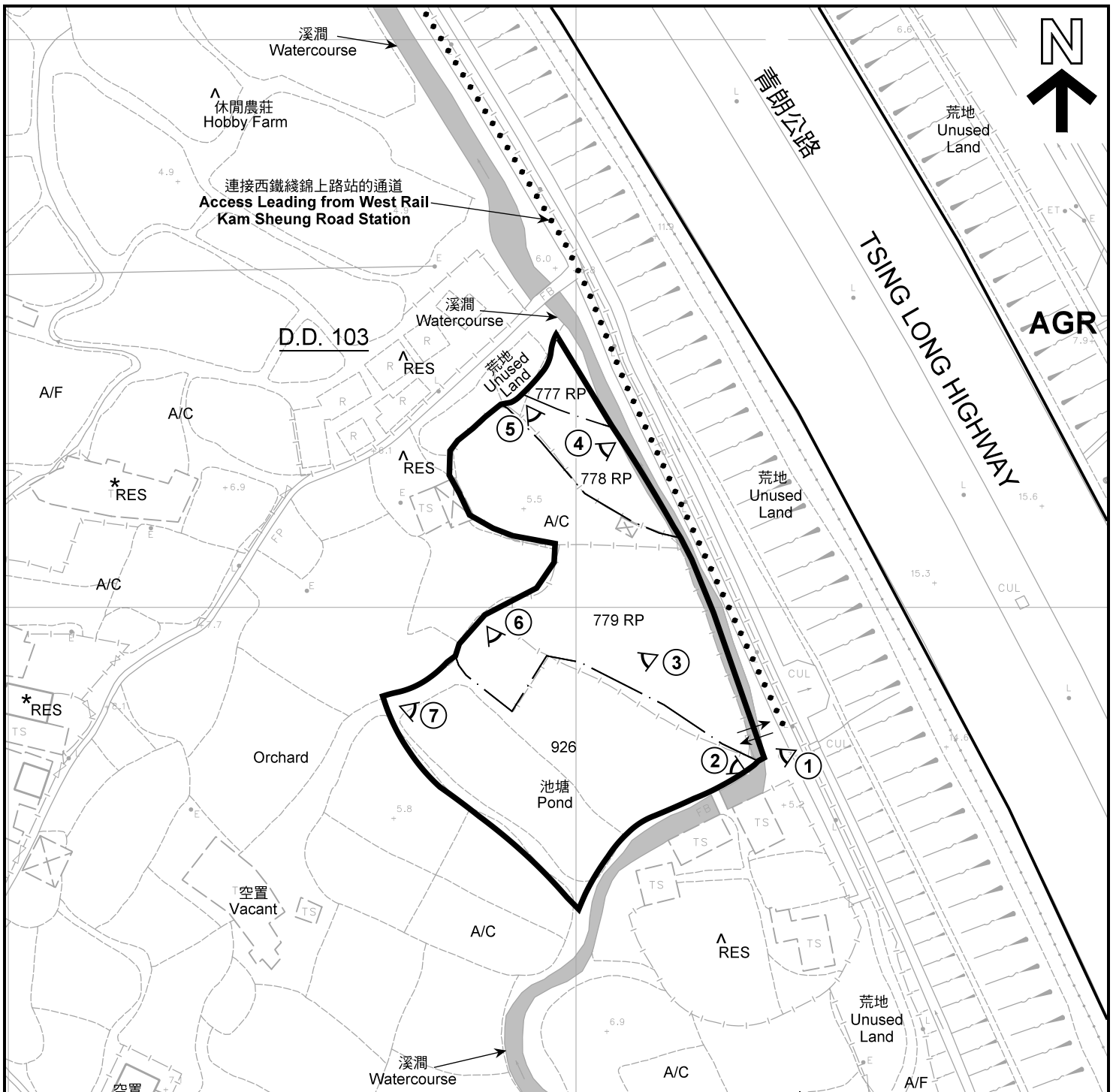

註釋 Notes :

- (1) 2018年2月27日勘測的土地用途
Land uses shown on this plan are in accordance with the land use survey conducted by the Planning Department on 27.2.2018
- (2) * 土地用途跟1991年10月勘測的土地用途一致
Indicates that the use is the same as that revealed by the land use survey conducted by the Planning Department in Oct 1991
- (3) ^ 土地用途跟1991年10月勘測的土地用途有別
Indicates that the use is different from that revealed by the land use survey conducted by the Planning Department in Oct 1991

圖例 LEGEND

- 申請地點(界線只作識別用)
APPLICATION SITE (BOUNDARY FOR IDENTIFICATION PURPOSE ONLY)
- AGR** 農業
AGRICULTURE
- RES** 住用構築物
RESIDENTIAL STRUCTURES
- A/F** 休耕農地
FALLOW AGRICULTURAL LAND
- A/C** 常耕農地
CULTIVATED AGRICULTURAL LAND
- 實地照片的觀景點
VIEWING POINT OF SITE PHOTO
- 入口/出口
INGRESS / EGRESS

平面圖 SITE PLAN

臨時康體文娛場所(休閒農場) (為期3年)
元朗錦田丈量約份第103約地段第777號餘段、
第778號餘段、第779號餘段及第926號
TEMPORARY PLACE OF RECREATIONAL, SPORTS OR CULTURE
(HOBBY FARM) FOR A PERIOD OF 3 YEARS
LOTS 777 RP, 778 RP, 779 RP AND 926 IN D.D. 103,
KAM TIN, YUEN LONG

SCALE 1 : 1 000 比例尺

米 METRES 20 0 20 40 米 METRES

本摘要圖於2018年3月8日擬備，所根據的資料為測量圖編號 6-NE-12C
EXTRACT PLAN PREPARED ON 8.3.2018
BASED ON SURVEY SHEET No. 6-NE-12C

**規劃署
PLANNING
DEPARTMENT**



參考編號
REFERENCE No.
A/YL-KTS/779

**圖 PLAN
A-2**

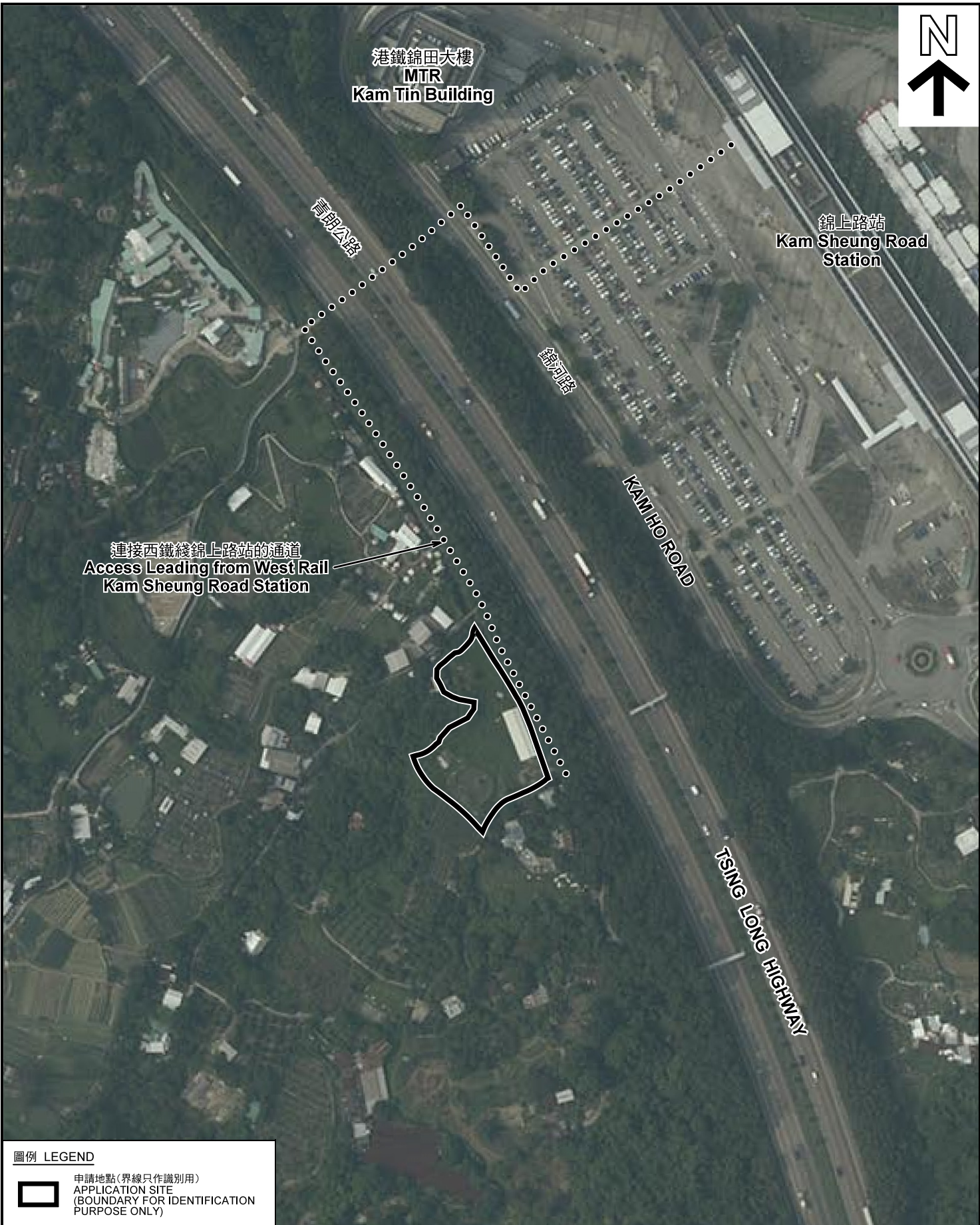

港鐵錦田大樓
MTR
Kam Tin Building

錦上路站
Kam Sheung Road
Station

青洲公路

錦河路

KAM HO ROAD

TSING LONG HIGHWAY

連接西鐵綫錦上路站的通道
Access Leading from West Rail
Kam Sheung Road Station



圖例 LEGEND



申請地點(界線只作識別用)
APPLICATION SITE
(BOUNDARY FOR IDENTIFICATION
PURPOSE ONLY)

本摘要圖於2018年3月8日擬備，所根據的資料為地政總署於2017年4月29日拍得的航攝照片編號 E023524C
EXTRACT PLAN PREPARED ON 8.3.2018
BASED ON AERIAL PHOTO No.
E023524C TAKEN ON 29.4.2017
BY LANDS DEPARTMENT

航攝照片 AERIAL PHOTO

臨時康體文娛場所(休閒農場) (為期3年)
元朗錦田丈量約份第103約地段第777號餘段、
第778號餘段、第779號餘段及第926號
TEMPORARY PLACE OF RECREATIONAL, SPORTS OR CULTURE
(HOBBY FARM) FOR A PERIOD OF 3 YEARS
LOTS 777 RP, 778 RP, 779 RP AND 926 IN D.D. 103,
KAM TIN, YUEN LONG

規劃署
PLANNING
DEPARTMENT



參考編號
REFERENCE No.
A/YL-KTS/779

圖 PLAN
A-3



申請地點界線只作識別用 APPLICATION SITE BOUNDARY FOR IDENTIFICATION PURPOSE ONLY

本圖於2018年3月14日擬備，所根據的資料為攝於2018年2月23日的實地照片
 PLAN PREPARED ON 14.3.2018
 BASED ON SITE PHOTOS
 TAKEN ON 23.2.2018

實地照片 SITE PHOTOS

臨時康體文娛場所(休閒農場) (為期3年)
 元朗錦田丈量約份第103約地段第777號餘段、
 第778號餘段、第779號餘段及第926號
 TEMPORARY PLACE OF RECREATIONAL, SPORTS OR CULTURE
 (HOBBY FARM) FOR A PERIOD OF 3 YEARS
 LOTS 777 RP, 778 RP, 779 RP AND 926 IN D.D. 103,
 KAM TIN, YUEN LONG

規劃署
**PLANNING
 DEPARTMENT**



參考編號
 REFERENCE No.
A/YL-KTS/779

圖 PLAN
A-4a



申請地點界線只作識別用 APPLICATION SITE BOUNDARY FOR IDENTIFICATION PURPOSE ONLY

實地照片 SITE PHOTOS

本圖於2018年3月14日擬備，所根據的資料為攝於2018年2月23日的實地照片
 PLAN PREPARED ON 14.3.2018
 BASED ON SITE PHOTOS
 TAKEN ON 23.2.2018

臨時康體文娛場所(休閒農場) (為期3年)
 元朗錦田丈量約份第103約地段第777號餘段、
 第778號餘段、第779號餘段及第926號
 TEMPORARY PLACE OF RECREATIONAL, SPORTS OR CULTURE
 (HOBBY FARM) FOR A PERIOD OF 3 YEARS
 LOTS 777 RP, 778 RP, 779 RP AND 926 IN D.D. 103,
 KAM TIN, YUEN LONG

規劃署
**PLANNING
 DEPARTMENT**



參考編號
 REFERENCE No.
A/YL-KTS/779

圖 PLAN
A-4b