

平面圖

N ↑

← 20米 →  
入口

20米

3.5米

↓ 1595

露天上蓋  
儲物空間區域

貨倉

批發貨棧

露天上蓋  
儲物空間區域

廁所

\* → 表示出入口道車道和和動空間

申請編號 Application No.: A/YL-KTS/781  
此頁摘自申請人提交的文件。  
This page is extracted from applicant's submitted documents.

(摘錄自申請人於 9.5.2018 呈交的進一步資料)  
(Extract from Applicant's Further Information Submitted on 9.5.2018)

參考編號 REFERENCE No. A/YL-KTS/781	繪圖 DRAWING A-1
---------------------------------------	-------------------

# 位置圖

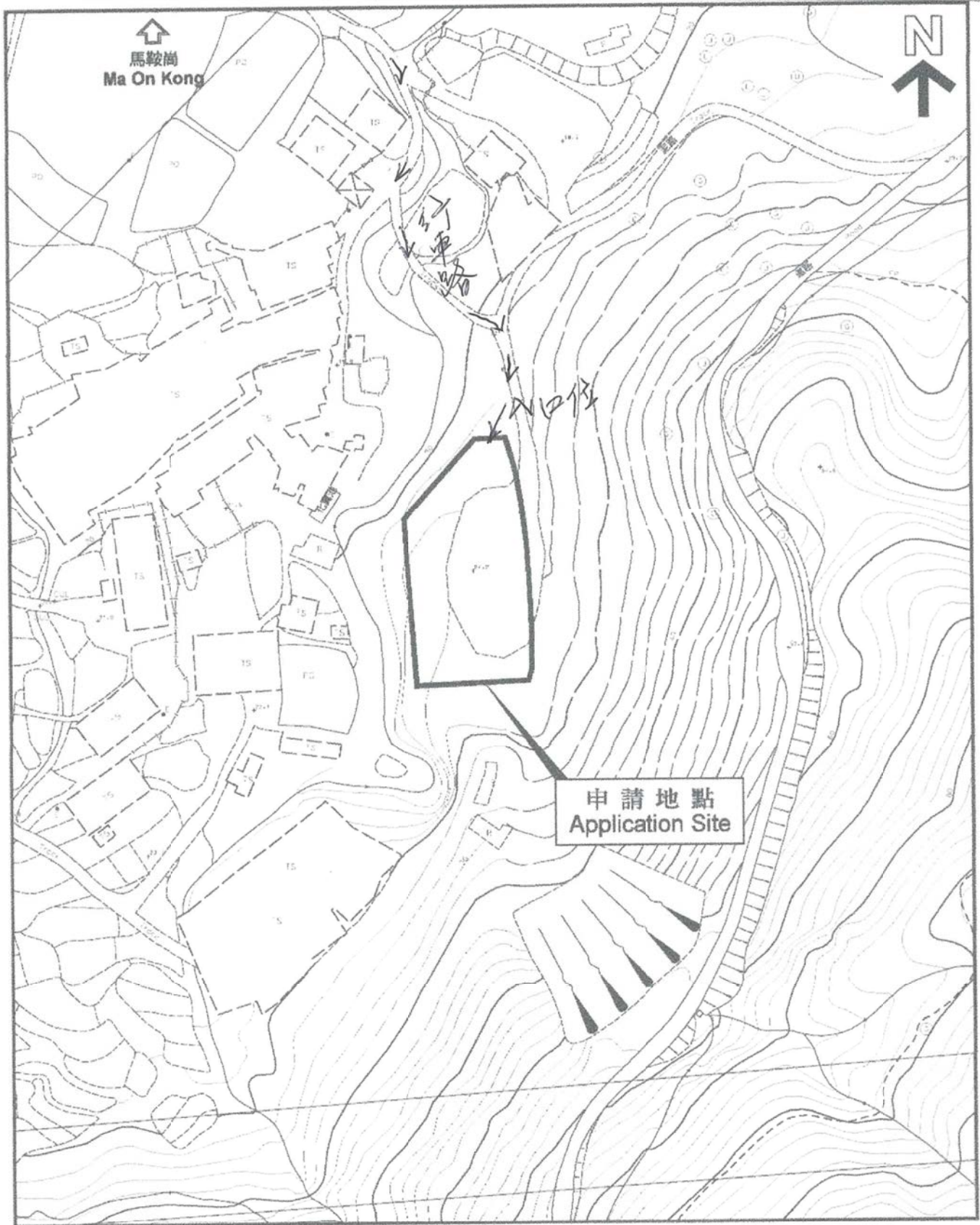

(摘錄自申請人於 27.3.2018 呈交的申請書)  
(Extract from Applicant's  
Submission of 27.3.2018)

參考編號  
REFERENCE No.  
A/YL-KTS/781

繪圖 DRAWING  
A-2

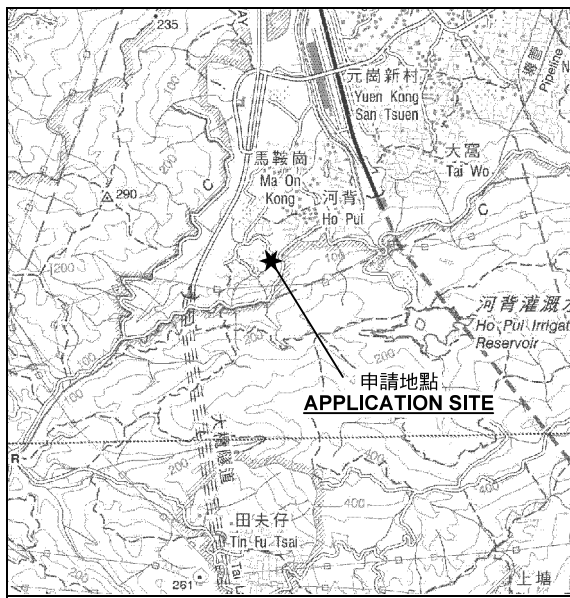

申請地點  
APPLICATION SITE

要覽圖 KEY PLAN

SCALE 1 : 50 000 比例尺

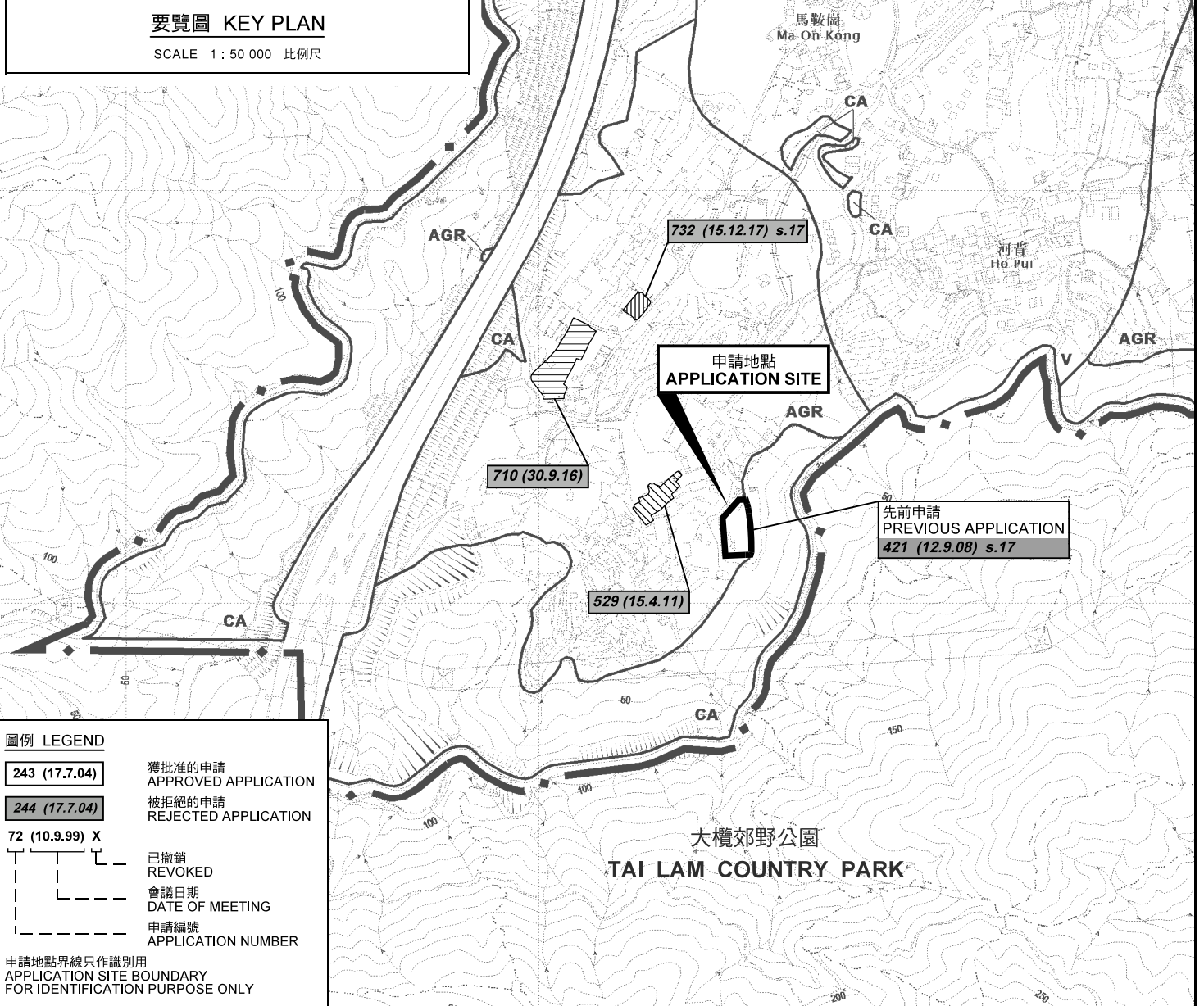

圖例 LEGEND

- 243 (17.7.04) 獲批准的申請  
APPROVED APPLICATION
- 244 (17.7.04) 被拒絕的申請  
REJECTED APPLICATION
- 72 (10.9.99) X 已撤銷  
REVOKED
- - - 會議日期  
DATE OF MEETING
- - - 申請編號  
APPLICATION NUMBER

申請地點界線只作識別用  
APPLICATION SITE BOUNDARY  
FOR IDENTIFICATION PURPOSE ONLY

位置圖及同類申請 LOCATION PLAN WITH SIMILAR APPLICATIONS

臨時露天存放建築材料及機械 (為期3年)  
元朗錦田馬鞍崗丈量約份第113約地段第1595號(部分)  
TEMPORARY OPEN STORAGE OF CONSTRUCTION  
MATERIALS AND MACHINERIES FOR A PERIOD OF 3 YEARS  
LOT 1595 (PART) IN D.D. 113,  
MA ON KONG, KAM TIN, YUEN LONG

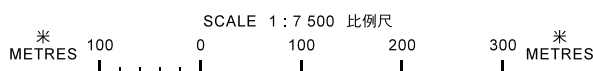

規劃署  
PLANNING  
DEPARTMENT



參考編號  
REFERENCE No.  
AYL-KTS/781

圖 PLAN  
A-1

本摘要圖於2018年5月8日擬備，  
所根據的資料為於2017年11月3日  
展示的分區計劃大綱圖編號 S/YL-KTS/14  
EXTRACT PLAN PREPARED ON 8.5.2018  
BASED ON OUTLINE ZONING PLAN No.  
S/YL-KTS/14 EXHIBITED ON 3.11.2017



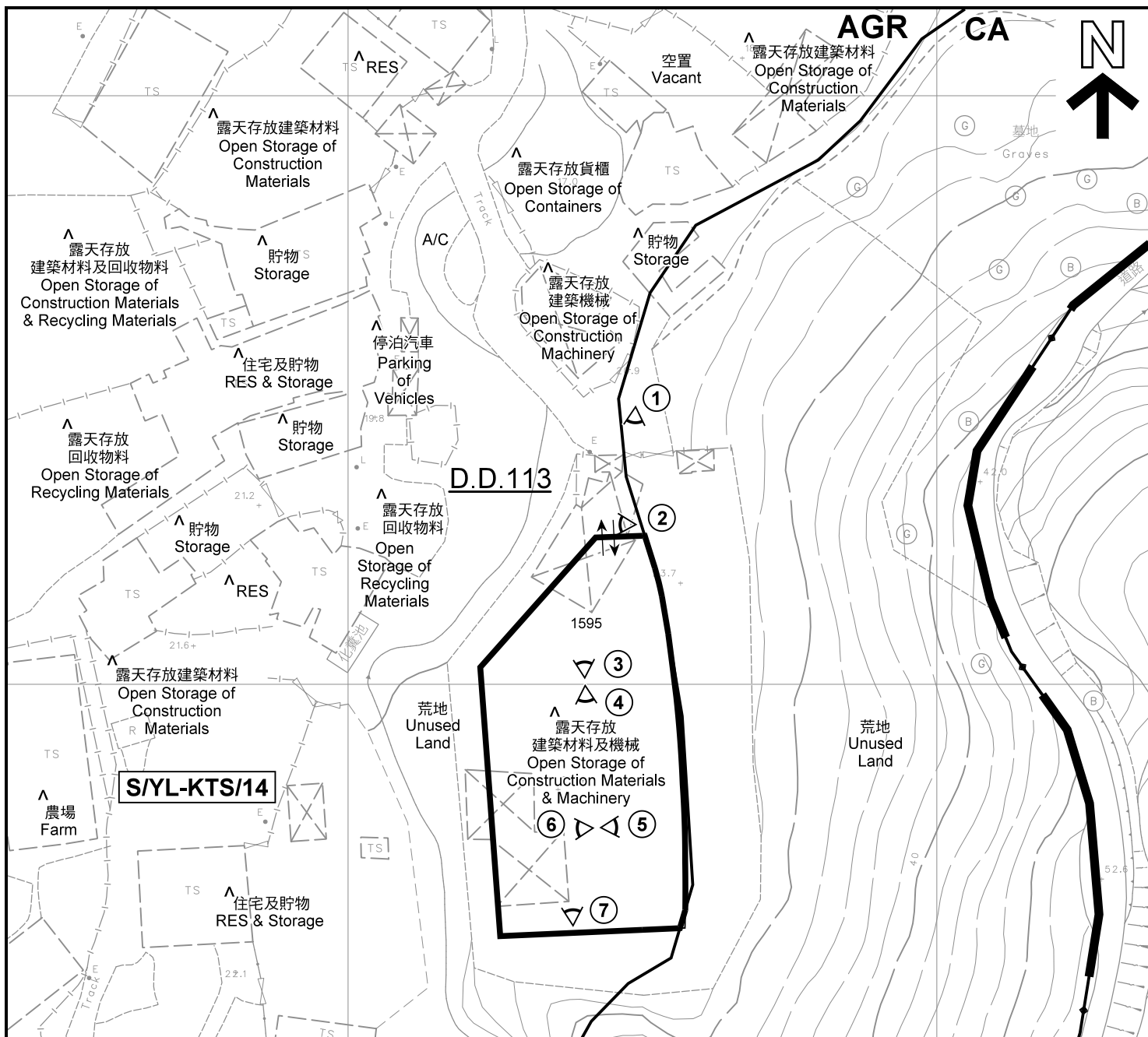

註釋 Notes :

- (1) 2018年4月6日勘測的土地用途  
Land uses shown on this plan are in accordance with the land use survey conducted by the Planning Department on 6.4.2018
- (2) \* 土地用途跟1991年10月勘測的土地用途一致  
Indicates that the use is the same as that revealed by the land use survey conducted by the Planning Department in Oct 1991
- (3) ^ 土地用途跟1991年10月勘測的土地用途有別  
Indicates that the use is different from that revealed by the land use survey conducted by the Planning Department in Oct 1991

圖例 LEGEND

- 申請地點(界線只作識別用)  
APPLICATION SITE (BOUNDARY FOR IDENTIFICATION PURPOSE ONLY)
- AGR** 農業  
AGRICULTURE
- CA** 自然保育區  
CONSERVATION AREA
- RES** 住用構築物  
RESIDENTIAL STRUCTURES
- A/C** 常耕農地  
CULTIVATED AGRICULTURAL LAND
- 實地照片的觀景點  
VIEWING POINT OF SITE PHOTO
- 入口/出口  
INGRESS / EGRESS

平面圖 SITE PLAN

臨時露天存放建築材料及機械(為期3年)  
元朗錦田馬鞍崗丈量約份第113約地段第1595號(部分)  
TEMPORARY OPEN STORAGE OF CONSTRUCTION MATERIALS AND MACHINERIES FOR A PERIOD OF 3 YEARS  
LOT 1595 (PART) IN D.D. 113,  
MA ON KONG, KAM TIN, YUEN LONG

本摘要圖於2018年5月2日擬備，所根據的資料為測量圖編號 6-NE-22C、6-NE-22D、6-SE-2A 及 6-SE-2B  
EXTRACT PLAN PREPARED ON 2.5.2018 BASED ON SURVEY SHEETS No. 6-NE-22C, 6-NE-22D, 6-SE-2A & 6-SE-2B

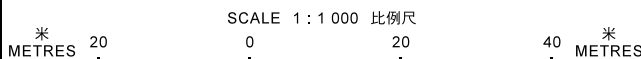

規劃署  
PLANNING DEPARTMENT



參考編號  
REFERENCE No.  
A/YL-KTS/781

圖 PLAN  
A-2



青洲公路  
TSING LONG HIGHWAY

河背  
HO PUI

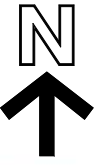

圖例 LEGEND

 申請地點(界線只作識別用)  
APPLICATION SITE  
(BOUNDARY FOR IDENTIFICATION  
PURPOSE ONLY)

本摘要圖於2018年4月25日擬備，所根據的資料為地政總署於2017年4月2日拍得的航攝照片編號 E017486C  
EXTRACT PLAN PREPARED ON 25.4.2018  
BASED ON AERIAL PHOTO No.  
E017486C TAKEN ON 2.4.2017  
BY LANDS DEPARTMENT

航攝照片 AERIAL PHOTO

臨時露天存放建築材料及機械(為期3年)  
元朗錦田馬鞍崗丈量約份第113約地段第1595號(部分)  
TEMPORARY OPEN STORAGE OF CONSTRUCTION  
MATERIALS AND MACHINERIES FOR A PERIOD OF 3 YEARS  
LOT 1595 (PART) IN D.D. 113,  
MA ON KONG, KAM TIN, YUEN LONG

規劃署  
PLANNING  
DEPARTMENT



參考編號  
REFERENCE No.  
AYL-KTS/781

圖 PLAN  
A-3





申請地點界線只作識別用 APPLICATION SITE BOUNDARY FOR IDENTIFICATION PURPOSE ONLY

**實地照片 SITE PHOTOS**

臨時露天存放建築材料及機械（為期3年）  
元朗錦田馬鞍崗丈量約份第113約地段第1595號（部分）  
TEMPORARY OPEN STORAGE OF CONSTRUCTION  
MATERIALS AND MACHINERIES FOR A PERIOD OF 3 YEARS  
LOT 1595 (PART) IN D.D. 113,  
MA ON KONG, KAM TIN, YUEN LONG

規劃署  
PLANNING  
DEPARTMENT



參考編號  
REFERENCE No.  
AYL-KTS/781

圖 PLAN  
A-4a

本圖於2018年5月2日擬備，所根據的資料為攝於2018年4月6日的實地照片  
PLAN PREPARED ON 2.5.2018  
BASED ON SITE PHOTOS  
TAKEN ON 6.4.2018



5



申請地點  
APPLICATION SITE

6



申請地點  
APPLICATION SITE

7



申請地點  
APPLICATION SITE

申請地點界線只作識別用 APPLICATION SITE BOUNDARY FOR IDENTIFICATION PURPOSE ONLY

**實地照片 SITE PHOTOS**

臨時露天存放建築材料及機械（為期3年）  
 元朗錦田馬鞍崗丈量約份第113約地段第1595號(部分)  
 TEMPORARY OPEN STORAGE OF CONSTRUCTION  
 MATERIALS AND MACHINERIES FOR A PERIOD OF 3 YEARS  
 LOT 1595 (PART) IN D.D. 113,  
 MA ON KONG, KAM TIN, YUEN LONG

本圖於2018年5月2日擬備，所根據的  
 資料為攝於2018年4月6日的實地照片  
 PLAN PREPARED ON 2.5.2018  
 BASED ON SITE PHOTOS  
 TAKEN ON 6.4.2018

規 劃 署  
 PLANNING  
 DEPARTMENT



參考編號  
 REFERENCE No.  
 AYL-KTS/781

圖 PLAN  
 A-4b