

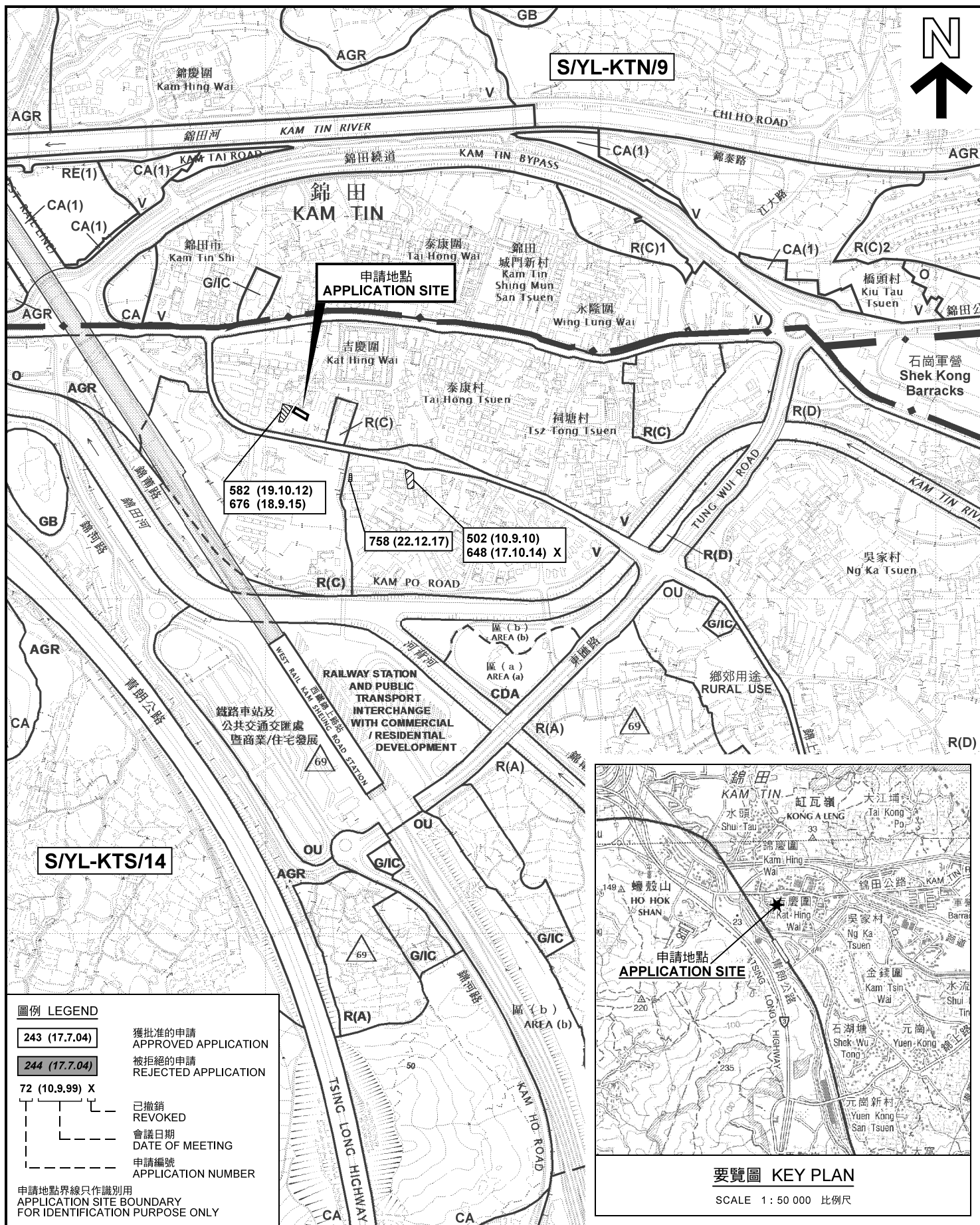

(摘錄自申請人於 29.3.2018 呈交的申請書)  
 (Extract from Applicant's  
 Submission of 29.3.2018)

參考編號  
 REFERENCE No.  
 A/YL-KTS/782

繪圖 DRAWING  
 A-1



本摘要圖於2018年5月10日擬備，  
所根據的資料為2017年11月3日  
展示的分區計劃大綱圖編號 S/YL-KTS/14  
EXTRACT PLAN PREPARED ON 10.5.2018  
BASED ON OUTLINE ZONING PLAN No.  
S/YL-KTS/14 EXHIBITED ON 3.11.2017

#### 位置圖及同類申請 LOCATION PLAN WITH SIMILAR APPLICATIONS

擬議臨時商店及服務行業  
(國術用品零售商店) (為期3年)  
元朗錦田丈量約份第109約地段第291號(部分)  
PROPOSED TEMPORARY SHOP AND SERVICES  
(MARTIAL ART GOODS RETAIL STORE)  
FOR A PERIOD OF 3 YEARS  
LOT 291 (PART) IN D.D. 109, KAM TIN, YUEN LONG

SCALE 1 : 7 500 比例尺  
米 100 0 100 200 300 米  
METRES

規劃署  
PLANNING  
DEPARTMENT



參考編號  
REFERENCE No.  
A/YL-KTS/782

圖 PLAN  
A-1a

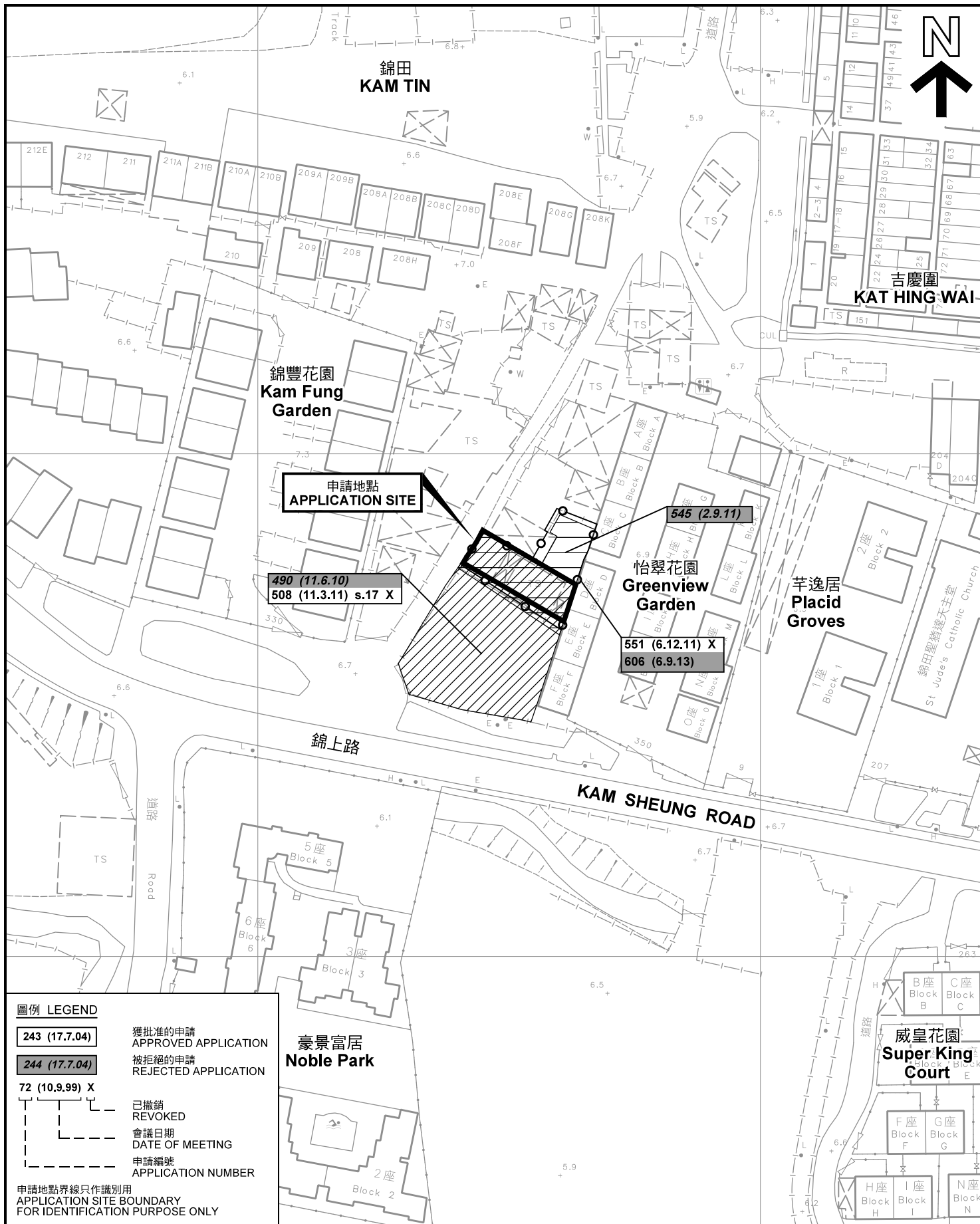

圖例 LEGEND

- 243 (17.7.04) 獲批准的申請  
APPROVED APPLICATION
- 244 (17.7.04) 被拒絕的申請  
REJECTED APPLICATION
- 72 (10.9.99) X 已撤銷  
REVOKED
- 會議日期  
DATE OF MEETING
- 申請編號  
APPLICATION NUMBER

申請地點界線只作識別用  
APPLICATION SITE BOUNDARY  
FOR IDENTIFICATION PURPOSE ONLY

先前申請圖 PREVIOUS APPLICATION PLAN

擬議臨時商店及服務行業  
(國術用品零售商店) (為期3年)  
元朗錦田丈量約份第109約地段第291號(部分)  
PROPOSED TEMPORARY SHOP AND SERVICES  
(MARTIAL ART GOODS RETAIL STORE)  
FOR A PERIOD OF 3 YEARS  
LOT 291 (PART) IN D.D. 109, KAM TIN, YUEN LONG

SCALE 1 : 1 000 比例尺

米 20 0 20 40 米  
METRES

規劃署  
PLANNING  
DEPARTMENT



參考編號  
REFERENCE No.  
A/YL-KTS/782

圖 PLAN  
A-1b

本摘要圖於2018年5月9日擬備，所根據的  
資料為測量圖編號 6-NE-12A  
EXTRACT PLAN PREPARED ON 9.5.2018  
BASED ON SURVEY SHEET No.  
6-NE-12A

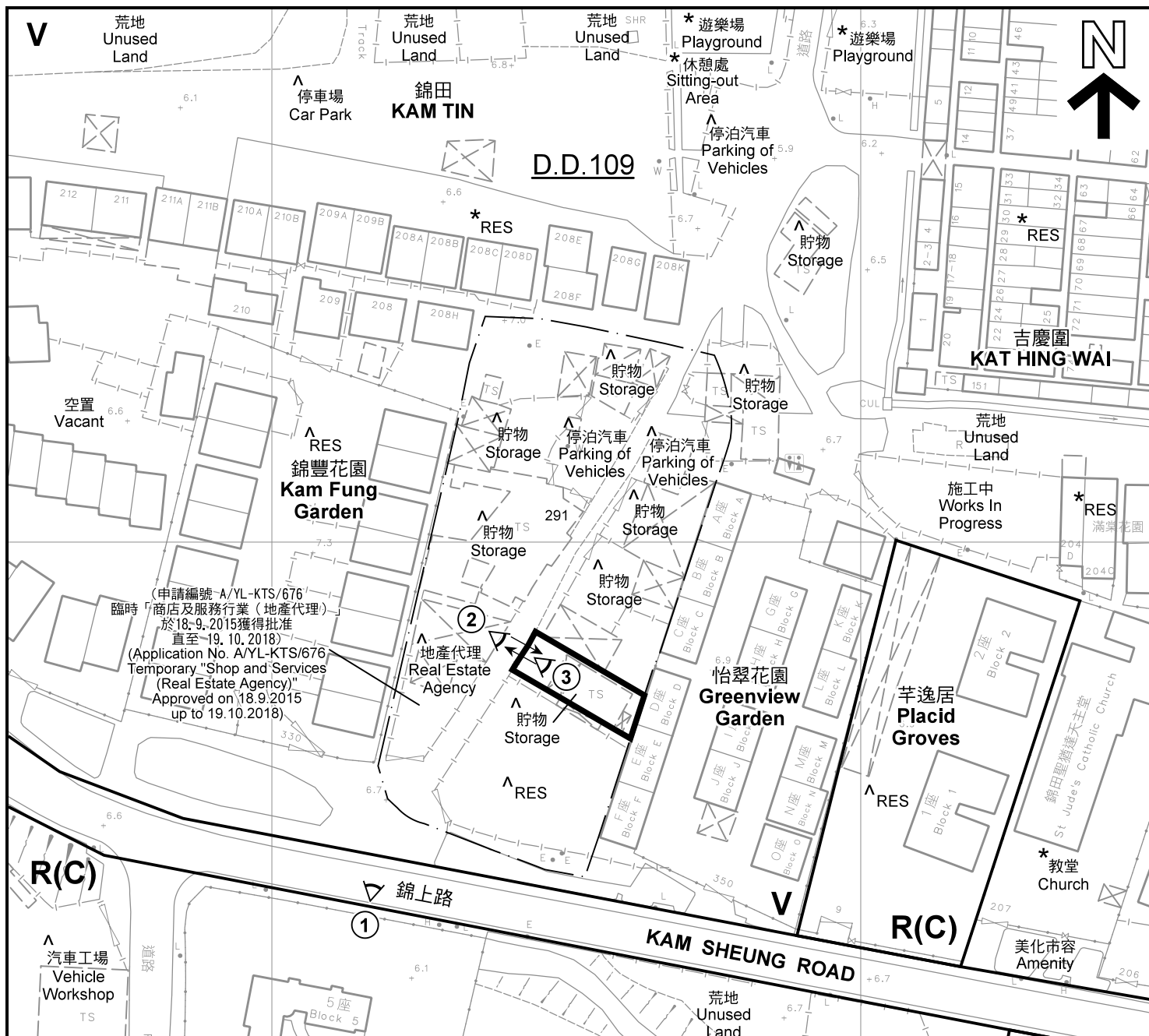

(申請編號: A/YL-KTS/676)  
 臨時「商店及服務行業」(地產代理)  
 於18.9.2015獲得批准  
 直至19.10.2018)  
 (Application No. A/YL-KTS/676  
 Temporary "Shop and Services"  
 (Real Estate Agency)  
 Approved on 18.9.2015  
 up to 19.10.2018)

#### 註釋 Notes:

- (1) 2018年4月10日勘測的土地用途  
Land uses shown on this plan are in accordance with the land use survey conducted by the Planning Department on 10.4.2018
- (2) \* 土地用途跟1992年3月勘測的土地用途一致  
Indicates that the use is the same as that revealed by the land use survey conducted by the Planning Department in Mar 1992
- (3) ^ 土地用途跟1992年3月勘測的土地用途有別  
Indicates that the use is different from that revealed by the land use survey conducted by the Planning Department in Mar 1992

#### 平面圖 SITE PLAN

擬議臨時商店及服務行業  
 (國術用品零售商店) (為期3年)  
 元朗錦田丈量約份第109約地段第291號(部分)  
 PROPOSED TEMPORARY SHOP AND SERVICES  
 (MARTIAL ART GOODS RETAIL STORE)  
 FOR A PERIOD OF 3 YEARS  
 LOT 291 (PART) IN D.D. 109, KAM TIN, YUEN LONG

SCALE 1 : 1 000 比例尺

米 20 0 20 40 米  
 METRES

本摘要圖於2018年4月27日擬備, 所根據的資料為測量圖編號 6-NE-12A  
 EXTRACT PLAN PREPARED ON 27.4.2018  
 BASED ON SURVEY SHEET No. 6-NE-12A

#### 圖例 LEGEND

- 申請地點(界線只作識別用)  
APPLICATION SITE (BOUNDARY FOR IDENTIFICATION PURPOSE ONLY)
- V** 鄉村式發展  
VILLAGE TYPE DEVELOPMENT
- R(C)** 住宅(丙類)  
RESIDENTIAL (GROUP C)
- RES** 住用構築物  
RESIDENTIAL STRUCTURES
- 實地照片的觀景點  
VIEWING POINT OF SITE PHOTO
- 入口/出口  
INGRESS / EGRESS

規劃署  
 PLANNING  
 DEPARTMENT



參考編號  
 REFERENCE No.  
 A/YL-KTS/782

圖 PLAN  
 A-2



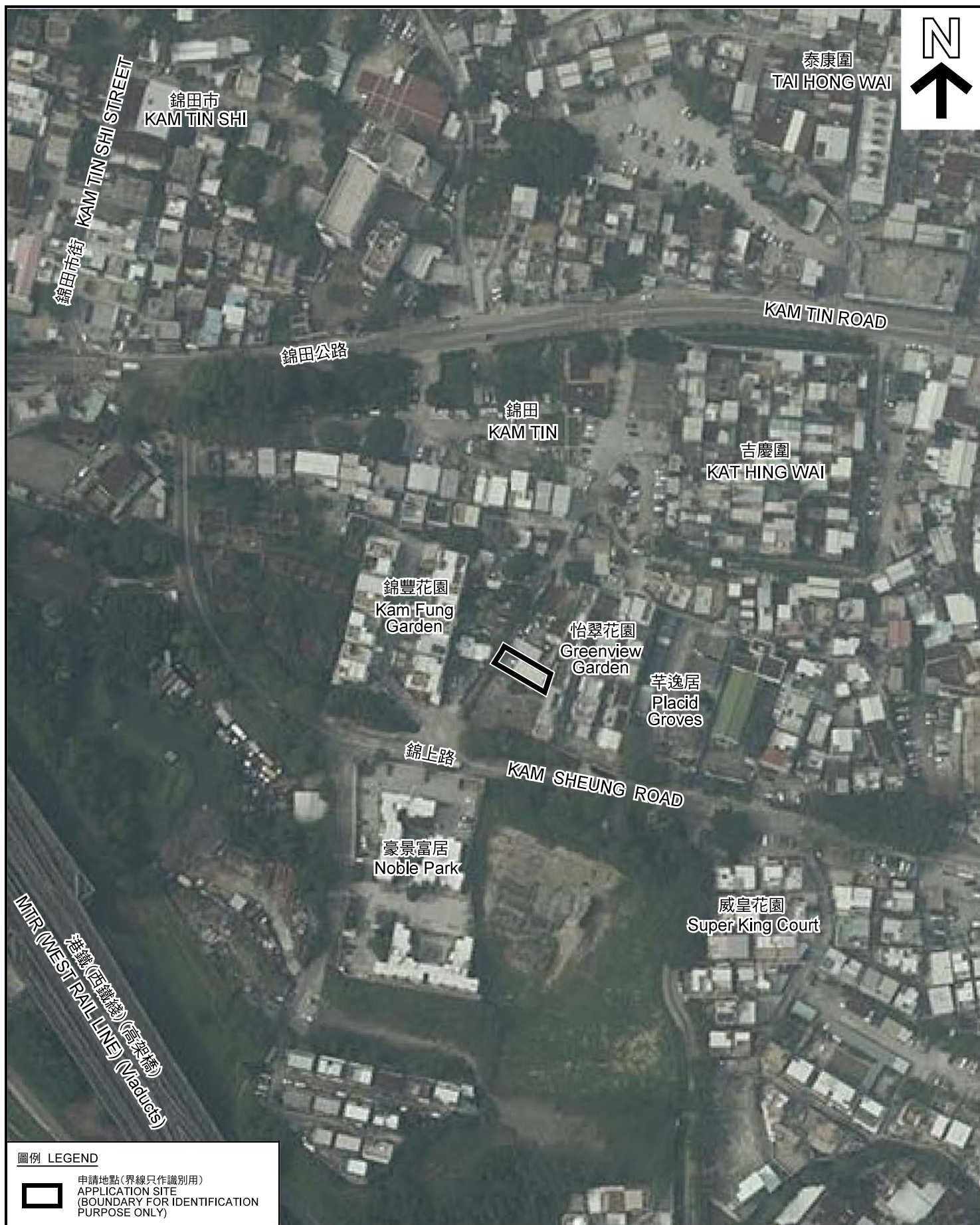

#### 圖例 LEGEND



申請地點(界線只作識別用)  
APPLICATION SITE  
(BOUNDARY FOR IDENTIFICATION  
PURPOSE ONLY)

本摘要圖於2018年4月27日擬備，所根據的資料為地政總署於2017年4月29日拍得的航攝照片編號 E023524C  
EXTRACT PLAN PREPARED ON 27.4.2018  
BASED ON AERIAL PHOTO No.  
E023524C TAKEN ON 29.4.2017  
BY LANDS DEPARTMENT

#### 航攝照片 AERIAL PHOTO

擬議臨時商店及服務行業  
(國術用品零售商店) (為期3年)  
元朗錦田丈量約份第109約地段第291號(部分)  
PROPOSED TEMPORARY SHOP AND SERVICES  
(MARTIAL ART GOODS RETAIL STORE)  
FOR A PERIOD OF 3 YEARS  
LOT 291 (PART) IN D.D. 109, KAM TIN, YUEN LONG

規劃署  
PLANNING  
DEPARTMENT



參考編號  
REFERENCE No.  
AYL-KTS/782

圖 PLAN  
A-3





申請地點界線只作識別用 APPLICATION SITE BOUNDARY FOR IDENTIFICATION PURPOSE ONLY

本圖於2018年4月30日擬備，所根據的資料為攝於2018年4月10日的實地照片  
PLAN PREPARED ON 30.4.2018  
BASED ON SITE PHOTOS  
TAKEN ON 10.4.2018

**實地照片 SITE PHOTOS**  
擬議臨時商店及服務行業  
(國術用品零售商店) (為期3年)  
元朗錦田丈量約份第109約地段第291號(部分)  
PROPOSED TEMPORARY SHOP AND SERVICES  
(MARTIAL ART GOODS RETAIL STORE)  
FOR A PERIOD OF 3 YEARS  
LOT 291 (PART) IN D.D. 109, KAM TIN, YUEN LONG

規劃署  
PLANNING  
DEPARTMENT



參考編號  
REFERENCE No.  
AYL-KTS/782

圖 PLAN  
A-4