

平面圖

 : 填塘位置
 填土深度約 1 米

(摘錄自申請人於 12.3.2020 呈交的申請書)
 (Extract from Applicant's
 Submission of 12.3.2020)

| | |
|---------------------------------------|-------------------|
| 參考編號 REFERENCE No. A/YL-NTM/401 | 繪圖 DRAWING A-1 |
|---------------------------------------|-------------------|

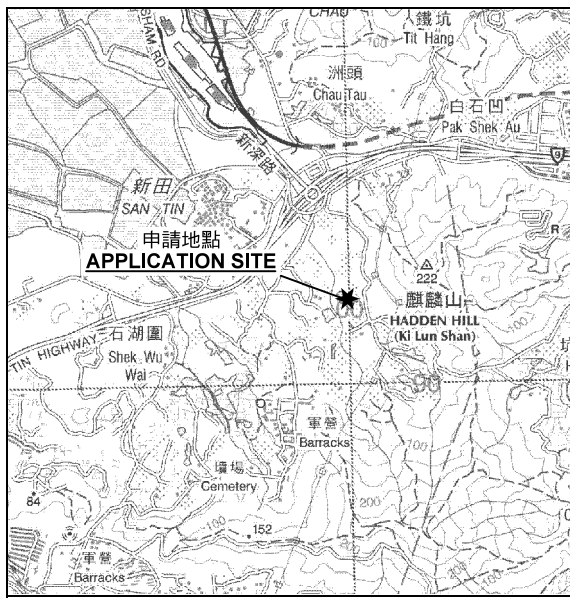

要覽圖 KEY PLAN

SCALE 1 : 50 000 比例尺

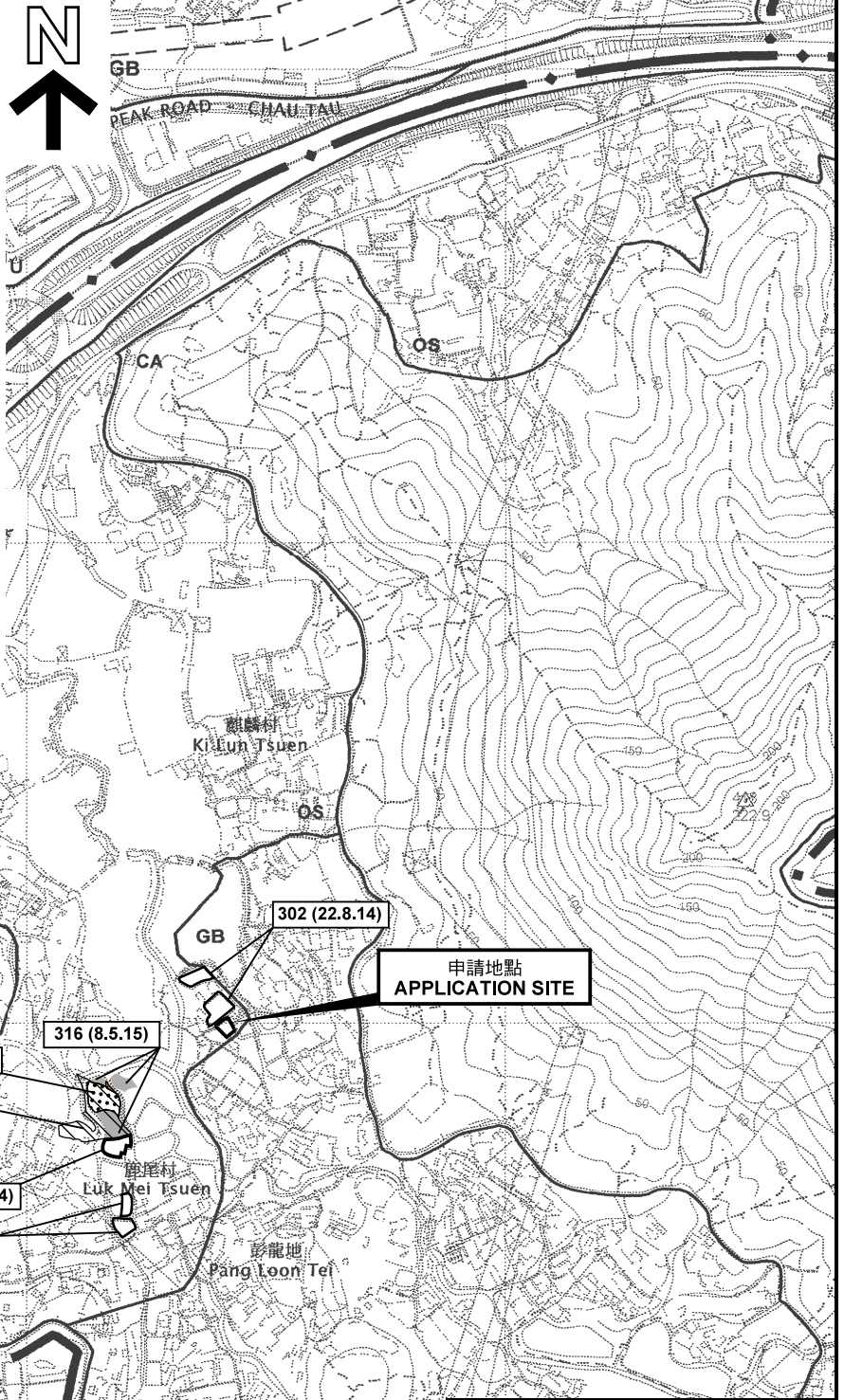

圖例 LEGEND

- 243 (17.7.04)** 獲批准的申請 APPROVED APPLICATION
- 244 (17.7.04)** 被拒絕的申請 REJECTED APPLICATION
- 72 (10.9.99) X** 已撤銷 REVOKED
- 會議日期 DATE OF MEETING
- 申請編號 APPLICATION NUMBER

申請地點界線只作識別用
APPLICATION SITE BOUNDARY
FOR IDENTIFICATION PURPOSE ONLY

本摘要圖於2020年4月20日擬備，
所根據的資料為於2006年12月5日
核准的分區計劃大綱圖編號 S/YL-NTM/12
EXTRACT PLAN PREPARED ON 20.4.2020
BASED ON OUTLINE ZONING PLAN No.
S/YL-NTM/12 APPROVED ON 5.12.2006

位置圖及同類申請 LOCATION PLAN WITH SIMILAR APPLICATIONS

擬議填地用作露天存放建築材料（瓷磚及金屬器材）
元朗新田丈量約份第102約地段第2259號（部分）
PROPOSED FILLING OF POND FOR OPEN STORAGE OF
CONSTRUCTION MATERIALS (TILES AND METAL EQUIPMENT)
LOT 2259 (PART) IN D.D. 102, SAN TIN, YUEN LONG

SCALE 1 : 7 500 比例尺
米 METRES 100 0 100 200 300 米 METRES

**規劃署
PLANNING
DEPARTMENT**



參考編號
REFERENCE No.
A/YL-NTM/401

**圖 PLAN
A-1**

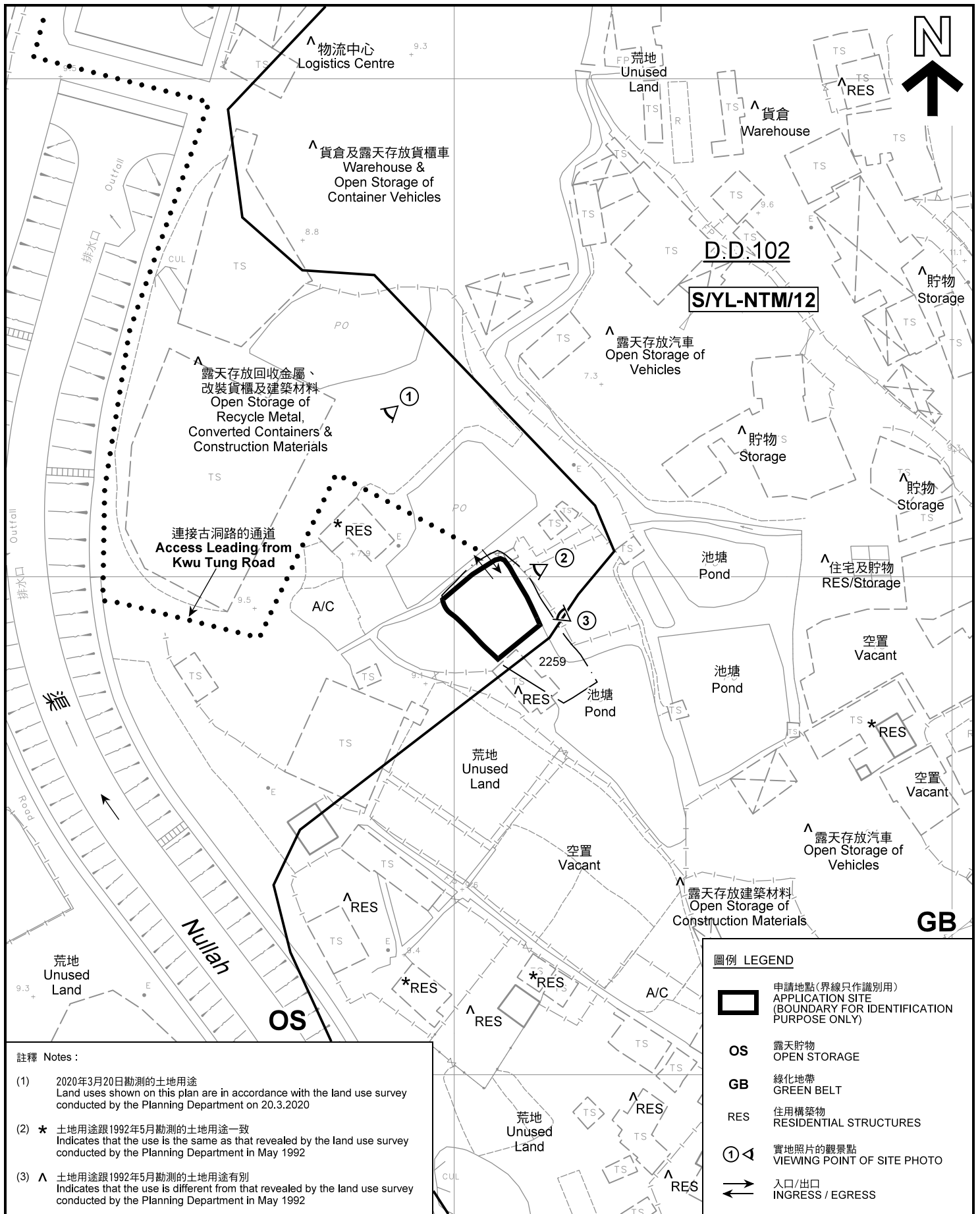

註釋 Notes :

- (1) 2020年3月20日勘測的土地用途
Land uses shown on this plan are in accordance with the land use survey conducted by the Planning Department on 20.3.2020
- (2) * 土地用途跟1992年5月勘測的土地用途一致
Indicates that the use is the same as that revealed by the land use survey conducted by the Planning Department in May 1992
- (3) ^ 土地用途跟1992年5月勘測的土地用途有別
Indicates that the use is different from that revealed by the land use survey conducted by the Planning Department in May 1992

圖例 LEGEND

- 申請地點(界線只作識別用)
APPLICATION SITE (BOUNDARY FOR IDENTIFICATION PURPOSE ONLY)
- OS** 露天貯物
OPEN STORAGE
- GB** 綠化地帶
GREEN BELT
- RES** 住用構築物
RESIDENTIAL STRUCTURES
- 實地照片的觀景點
VIEWING POINT OF SITE PHOTO
- 入口/出口
INGRESS / EGRESS

平面圖 SITE PLAN

擬議填塘用作露天存放建築材料(瓷磚及金屬器材)
元朗新田丈量約份第102約地段第2259號(部分)
PROPOSED FILLING OF POND FOR OPEN STORAGE OF
CONSTRUCTION MATERIALS (TILES AND METAL EQUIPMENT)
LOT 2259 (PART) IN D.D. 102, SAN TIN, YUEN LONG

本摘要圖於2020年4月20日擬備, 所根據的資料為測量圖編號 2-SE-8D 及 13B
EXTRACT PLAN PREPARED ON 20.4.2020
BASED ON SURVEY SHEETS No. 2-SE-8D & 13B

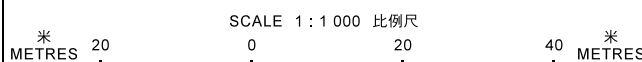

規劃署
PLANNING
DEPARTMENT



參考編號
REFERENCE No.
A/YL-NTM/401

圖 PLAN
A-2



連接古洞路的通道
Access Leading from
Kwu Tung Road

鹿尾村
LUK MEI TSUEN

彭龍地
PANG LOON TEI

新田軍營
SAN TIN
BARRACKS

圖例 LEGEND



申請地點(界線只作識別用)
APPLICATION SITE
(BOUNDARY FOR IDENTIFICATION
PURPOSE ONLY)

本摘要圖於2020年4月20日擬備，所根據的資料為地政總署於2018年10月3日拍得的航攝照片編號 E046463C
EXTRACT PLAN PREPARED ON 20.4.2020
BASED ON AERIAL PHOTO No.
E046463C TAKEN ON 3.10.2018
BY LANDS DEPARTMENT

航攝照片 AERIAL PHOTO

擬議填塘用作露天存放建築材料(瓷磚及金屬器材)
元朗新田丈量約份第102約地段第2259號(部分)
PROPOSED FILLING OF POND FOR OPEN STORAGE OF
CONSTRUCTION MATERIALS (TILES AND METAL EQUIPMENT)
LOT 2259 (PART) IN D.D. 102, SAN TIN, YUEN LONG

規劃署
PLANNING
DEPARTMENT



參考編號
REFERENCE No.
A/YL-NTM/401

圖 PLAN
A-3

1

申請地點
APPLICATION SITE



2

申請地點
APPLICATION SITE



3

申請地點
APPLICATION SITE



申請地點界線只作識別用 APPLICATION SITE BOUNDARY FOR IDENTIFICATION PURPOSE ONLY

實地照片 SITE PHOTOS

本圖於2020年4月15日擬備，所根據的資料為攝於2020年3月20日的實地照片
PLAN PREPARED ON 15.4.2020
BASED ON SITE PHOTOS
TAKEN ON 20.3.2020

擬議填塘用作露天存放建築材料（瓷磚及金屬器材）
元朗新田丈量約份第102約地段第2259號（部分）
PROPOSED FILLING OF POND FOR OPEN STORAGE OF
CONSTRUCTION MATERIALS (TILES AND METAL EQUIPMENT)
LOT 2259 (PART) IN D.D. 102, SAN TIN, YUEN LONG

規劃署
PLANNING
DEPARTMENT



參考編號
REFERENCE No.
A/YL-NTM/401

圖 PLAN
A-4