

規劃申請編號: A/YL-PH/769

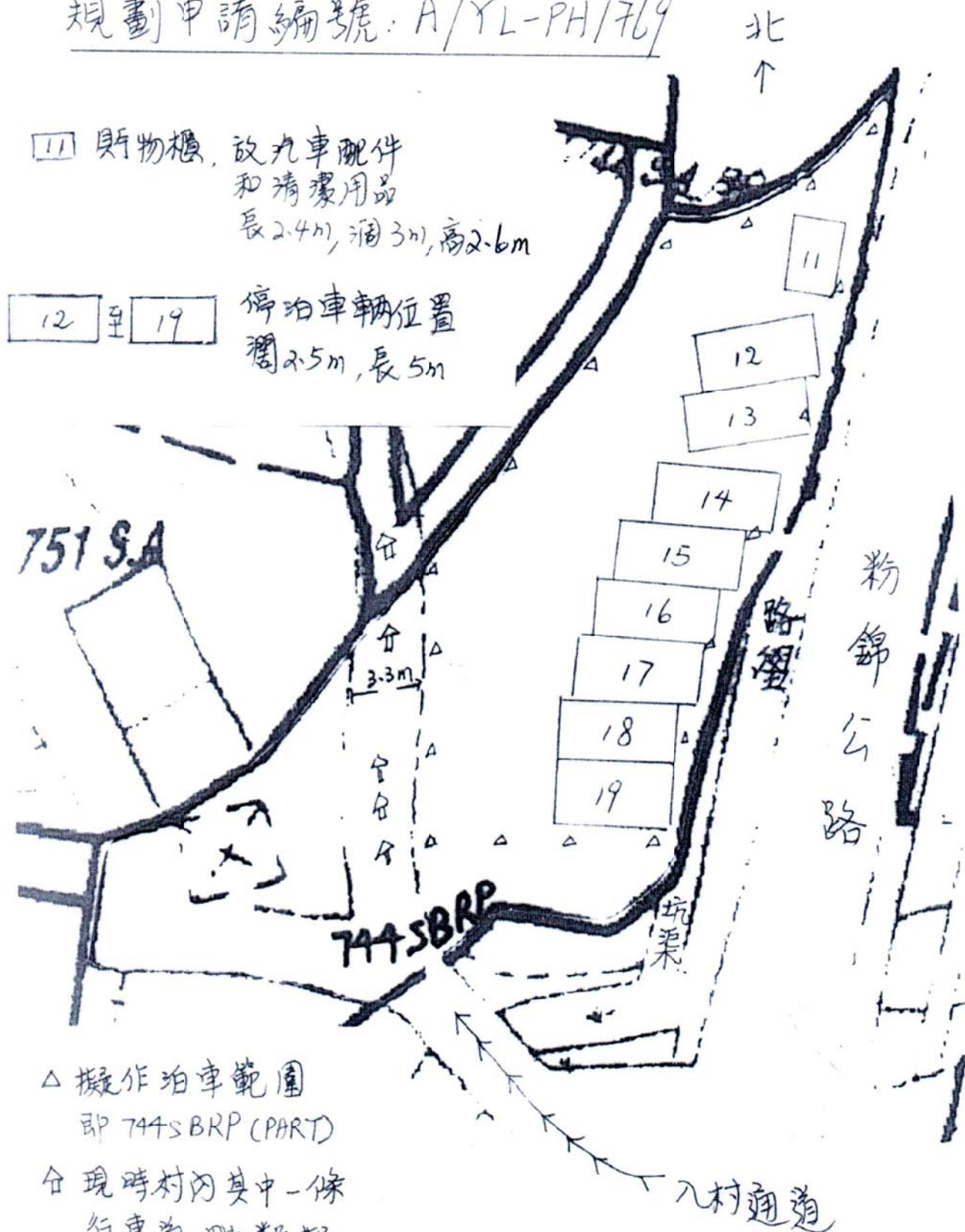

△ 擬作泊車範圍
即 744 SBRP (PART)

○ 現時村內其中一條
行車道, 毗鄰擬
建臨時停車場,
闊 3.3 米

Enclosure 11
supersedes Encl 5, 9
附件十一
(替代附件五, 附件九)

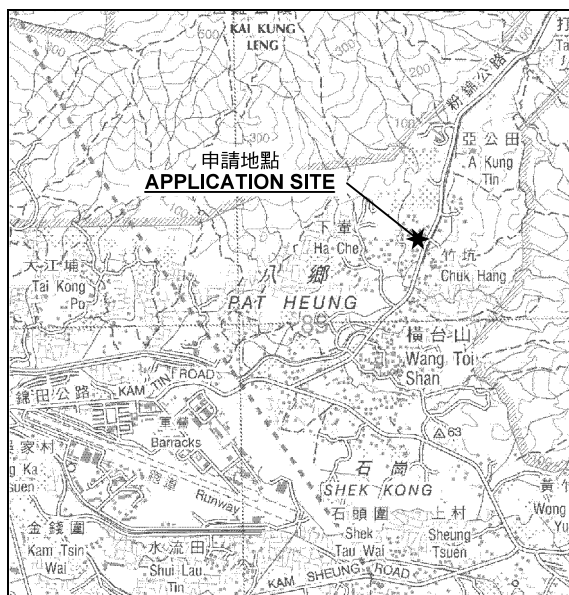

要覽圖 KEY PLAN

SCALE 1 : 50 000 比例尺

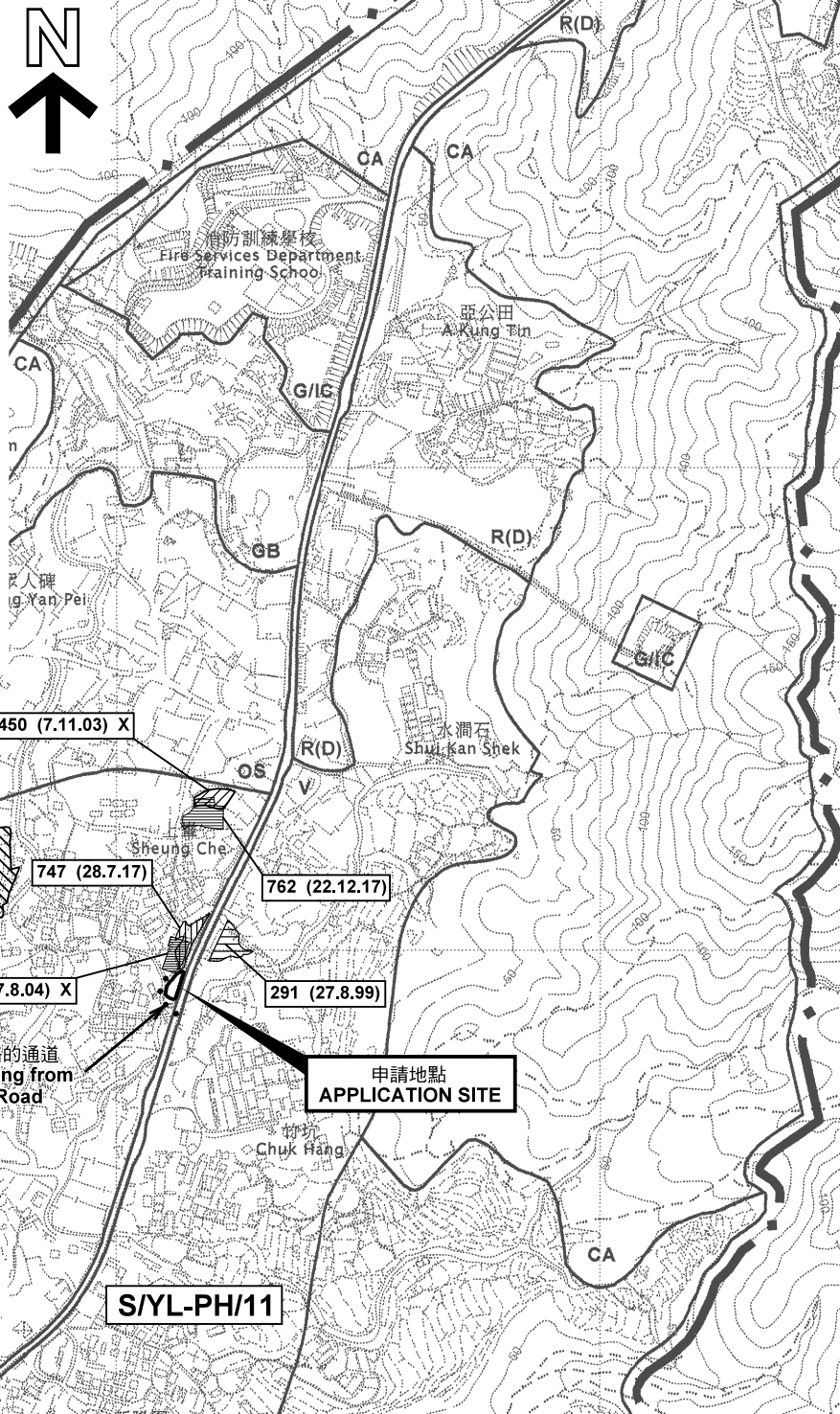

圖例 LEGEND

243 (17.7.04)

獲批准的申請
APPROVED APPLICATION

244 (17.7.04)

被拒絕的申請
REJECTED APPLICATION

72 (10.9.99) X

已撤銷
REVOKED

會議日期
DATE OF MEETING

申請編號
APPLICATION NUMBER

申請地點界線只作識別用
APPLICATION SITE BOUNDARY
FOR IDENTIFICATION PURPOSE ONLY

本摘要圖於2018年3月9日擬備，
所根據的資料為於2006年10月17日
核准的分區計劃大綱圖編號 S/YL-PH/11
EXTRACT PLAN PREPARED ON 9.3.2018
BASED ON OUTLINE ZONING PLAN No.
S/YL-PH/11 APPROVED ON 17.10.2006

位置圖及同類申請 LOCATION PLAN WITH SIMILAR APPLICATIONS

擬設臨時私人停車場（私家車）（為期3年）
元朗八鄉上窰村丈量約份
第111約地段第744號B分段餘段（部分）
PROPOSED TEMPORARY PRIVATE VEHICLE PARK
FOR PRIVATE CAR FOR A PERIOD OF 3 YEARS
LOT 744 S.B RP (PART) IN D.D. 111, SHEUNG CHE TSUEN,
PAT HEUNG, YUEN LONG
SCALE 1 : 7 500 比例尺

米 100 0 100 200 300 米
METRES

規劃署
PLANNING
DEPARTMENT



參考編號
REFERENCE No.
A/YL-PH/769

圖 PLAN
A-1

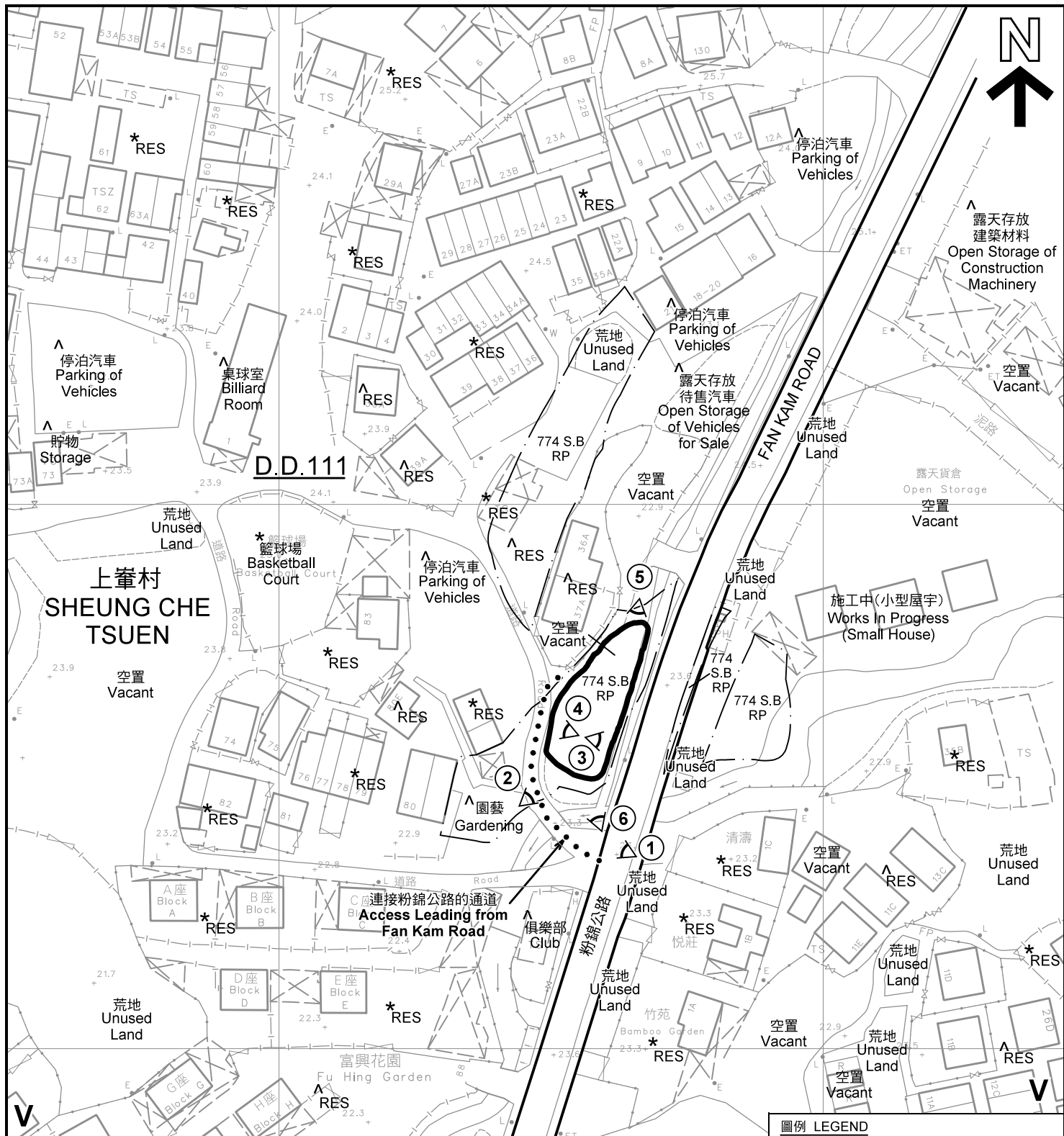

註釋 Notes :

- (1) 2018年1月30日勘測的土地用途
Land uses shown on this plan are in accordance with the land use survey conducted by the Planning Department on 30.1.2018
- (2) * 土地用途跟1991年12月勘測的土地用途一致
Indicates that the use is the same as that revealed by the land use survey conducted by the Planning Department in Dec 1991
- (3) ^ 土地用途跟1991年12月勘測的土地用途有別
Indicates that the use is different from that revealed by the land use survey conducted by the Planning Department in Dec 1991

平面圖 SITE PLAN

擬議臨時私人停車場 (私家車) (為期3年)
元朗八鄉上峯村丈量約份

第111約地段第744號B分段餘段(部分)

PROPOSED TEMPORARY PRIVATE VEHICLE PARK
FOR PRIVATE CAR FOR A PERIOD OF 3 YEARS
LOT 744 S.B RP (PART) IN D.D. 111, SHEUNG CHE TSUEN,
PAT HEUNG, YUEN LONG
SCALE 1 : 1 000 比例尺

米 20 0 20 40 米
METRES

本摘要圖於2018年2月26日擬備，所根據的資料為測量圖編號 6-NE-9B
EXTRACT PLAN PREPARED ON 26.2.2018
BASED ON SURVEY SHEET No. 6-NE-9B

圖例 LEGEND

- 申請地點(界線只作識別用)
APPLICATION SITE
(BOUNDARY FOR IDENTIFICATION PURPOSE ONLY)
- 鄉村式發展
VILLAGE TYPE DEVELOPMENT
- 住用構築物
RESIDENTIAL STRUCTURES
- 常耕農地
CULTIVATED AGRICULTURAL LAND
- 實地照片的觀景點
VIEWING POINT OF SITE PHOTO

規劃署
PLANNING
DEPARTMENT



參考編號
REFERENCE No.
A/YL-PH/769

圖 PLAN
A-2

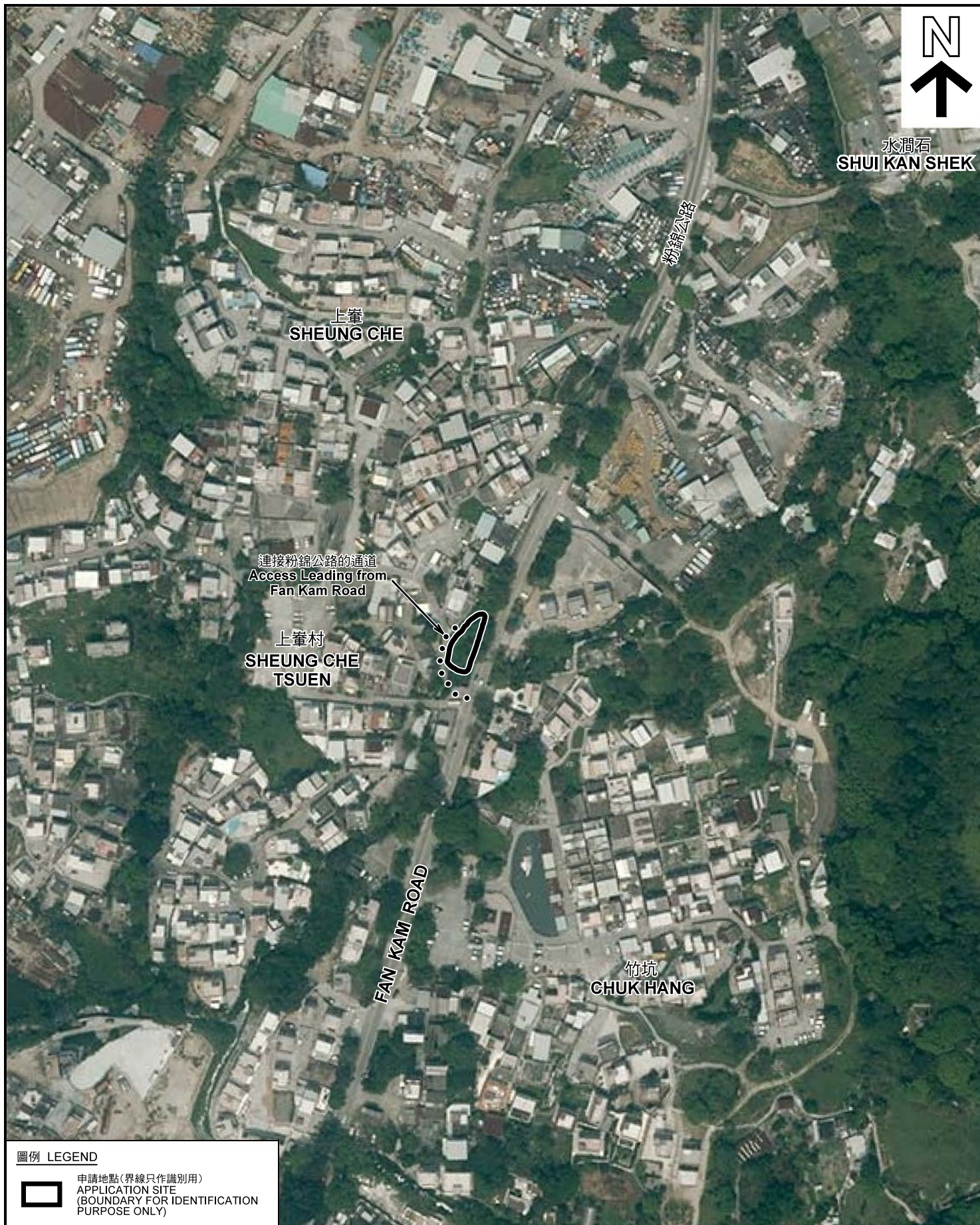

圖例 LEGEND



申請地點(界線只作識別用)
APPLICATION SITE
(BOUNDARY FOR IDENTIFICATION
PURPOSE ONLY)

本摘要圖於2018年2月13日擬備，所根據的資料為地政總署於2017年4月3日拍得的航攝照片編號 E019002C
EXTRACT PLAN PREPARED ON 13.2.2018
BASED ON AERIAL PHOTO No.
E019002C TAKEN ON 3.4.2017
BY LANDS DEPARTMENT

航攝照片 AERIAL PHOTO

擬議臨時私人停車場(私家車)(為期3年)
元朗八鄉上輦村丈量約份
第111約地段第744號B分段餘段(部分)
PROPOSED TEMPORARY PRIVATE VEHICLE PARK
FOR PRIVATE CAR FOR A PERIOD OF 3 YEARS
LOT 744 S.B RP (PART) IN D.D. 111, SHEUNG CHE TSUEN,
PAT HEUNG, YUEN LONG

規劃署
PLANNING
DEPARTMENT



參考編號
REFERENCE No.
A/YL-PH/769

圖 PLAN
A-3



申請地點界線只作識別用 APPLICATION SITE BOUNDARY FOR IDENTIFICATION PURPOSE ONLY

實地照片 SITE PHOTOS

擬議臨時私人停車場（私家車）（為期3年）
元朗八鄉上輦村丈量約份
第111約地段第744號B分段餘段（部分）

PROPOSED TEMPORARY PRIVATE VEHICLE PARK
FOR PRIVATE CAR FOR A PERIOD OF 3 YEARS
LOT 744 S.B RP (PART) IN D.D. 111, SHEUNG CHE TSUEN,
PAT HEUNG, YUEN LONG

規劃署
PLANNING
DEPARTMENT



參考編號
REFERENCE No.
A/YL-PH/769

圖 PLAN
A-4a

本圖於2018年2月26日擬備，所根據的資料為攝於2018年1月26日的實地照片
PLAN PREPARED ON 26.2.2018
BASED ON SITE PHOTOS
TAKEN ON 26.1.2018

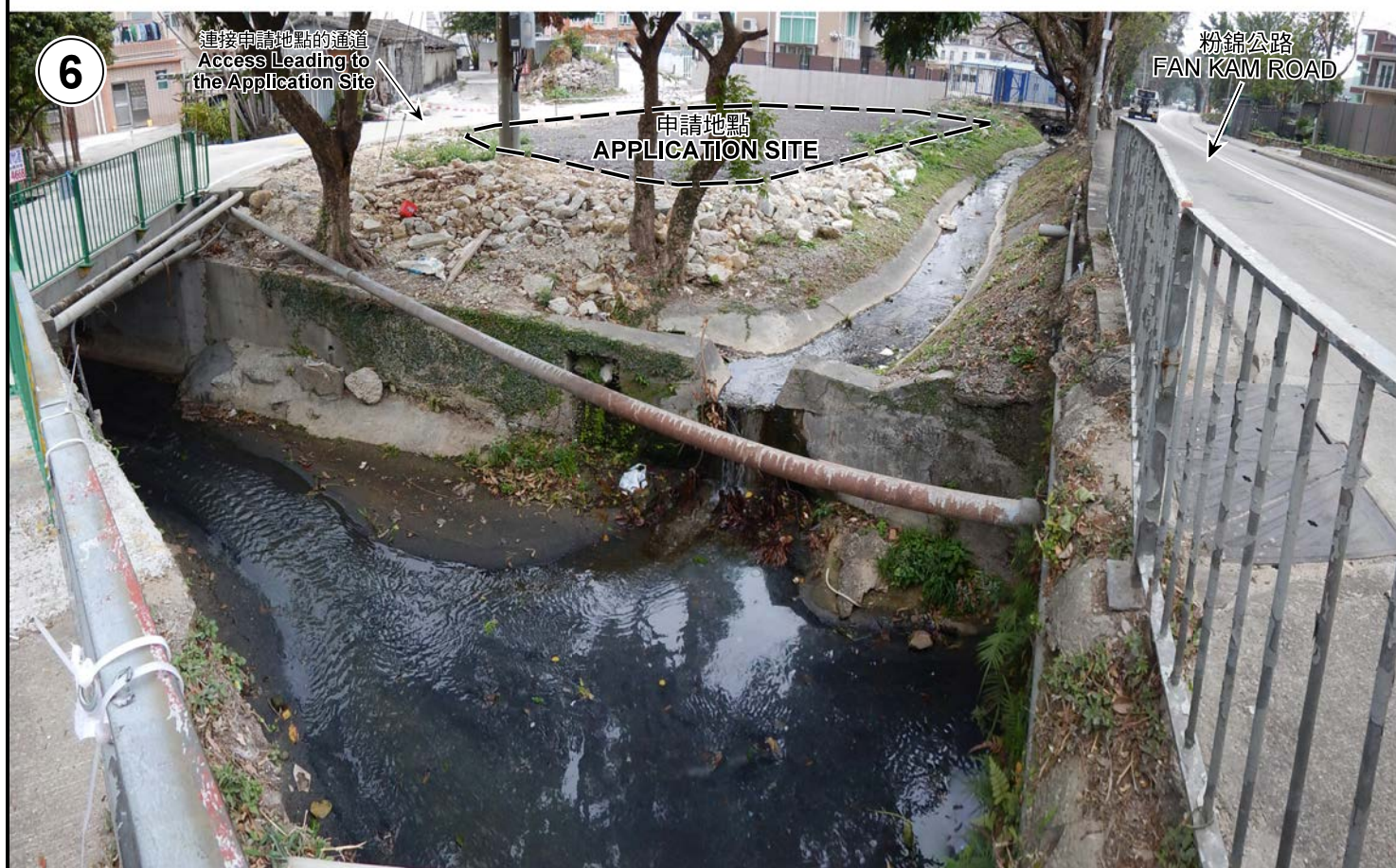

申請地點界線只作識別用 APPLICATION SITE BOUNDARY FOR IDENTIFICATION PURPOSE ONLY

實地照片 SITE PHOTOS

擬議臨時私人停車場（私家車）（為期3年）
元朗八鄉上輦村丈量約份
第111約地段第744號B分段餘段（部分）
PROPOSED TEMPORARY PRIVATE VEHICLE PARK
FOR PRIVATE CAR FOR A PERIOD OF 3 YEARS
LOT 744 S.B RP (PART) IN D.D. 111, SHEUNG CHE TSUEN,
PAT HEUNG, YUEN LONG

規劃署
PLANNING
DEPARTMENT



參考編號
REFERENCE No.
A/YL-PH/769

圖 PLAN
A-4b

本圖於2018年2月26日擬備，所根據的資料為攝於2018年1月26日的實地照片
PLAN PREPARED ON 26.2.2018
BASED ON SITE PHOTOS
TAKEN ON 26.1.2018