

停放車輛位置平面圖

錦田公路

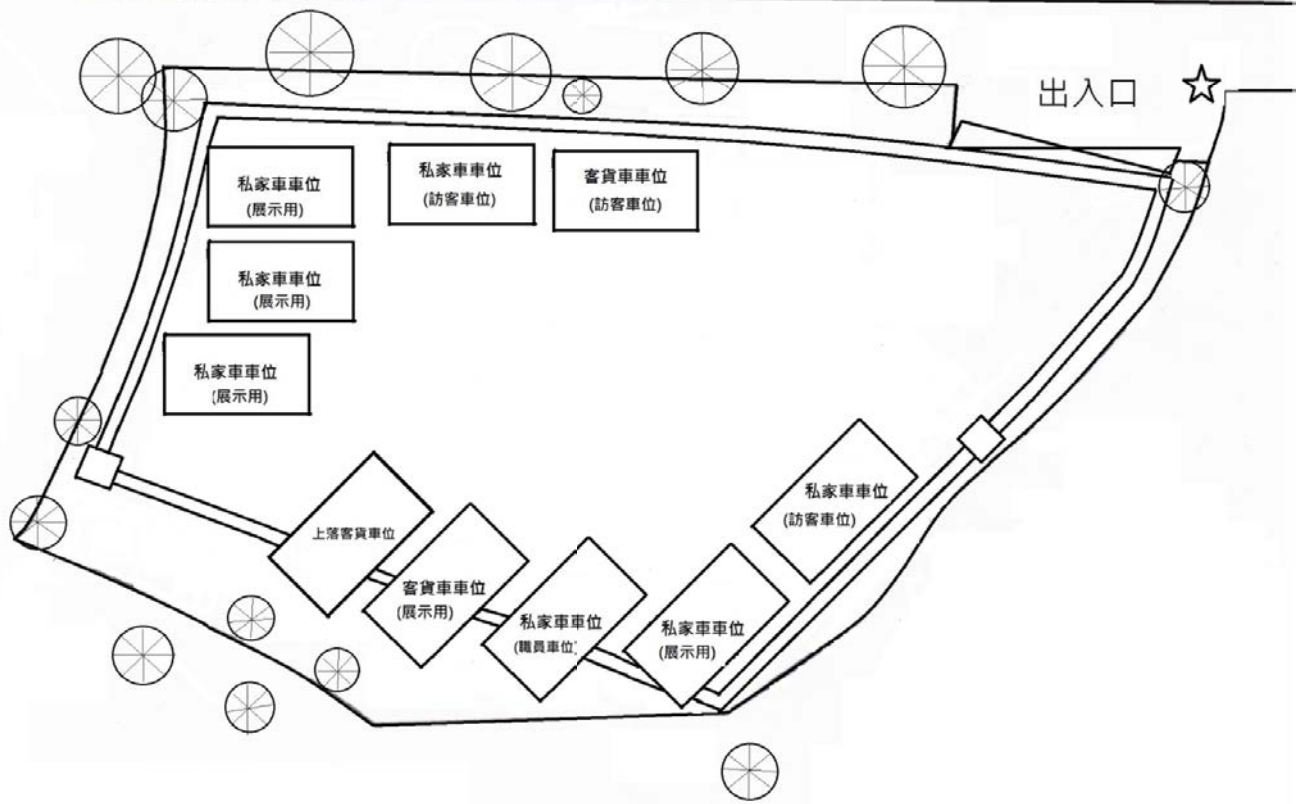

DD111-LOT1479B

每一部私家車 (約5米長x2.5米寬x高2.4米以下)

每一部客貨車 (約7米長x3.5米寬x3米以下)

場地內所停放及運作的車輛私家車 7 輛和客貨車 3 輛。

發聲出車注意警示燈及告示牌會安裝在申請地點範圍內的當眼位置。

圖樣	解釋
☆	發聲出車注意警示燈 及 告示牌

(摘錄自申請人於 11.6.2018 提交的進一步資料)
(Extract from Applicant's Further
Information Submitted on 11.6.2018)

參考編號
REFERENCE No.
AYL-PH/783

繪圖 DRAWING
A-1a

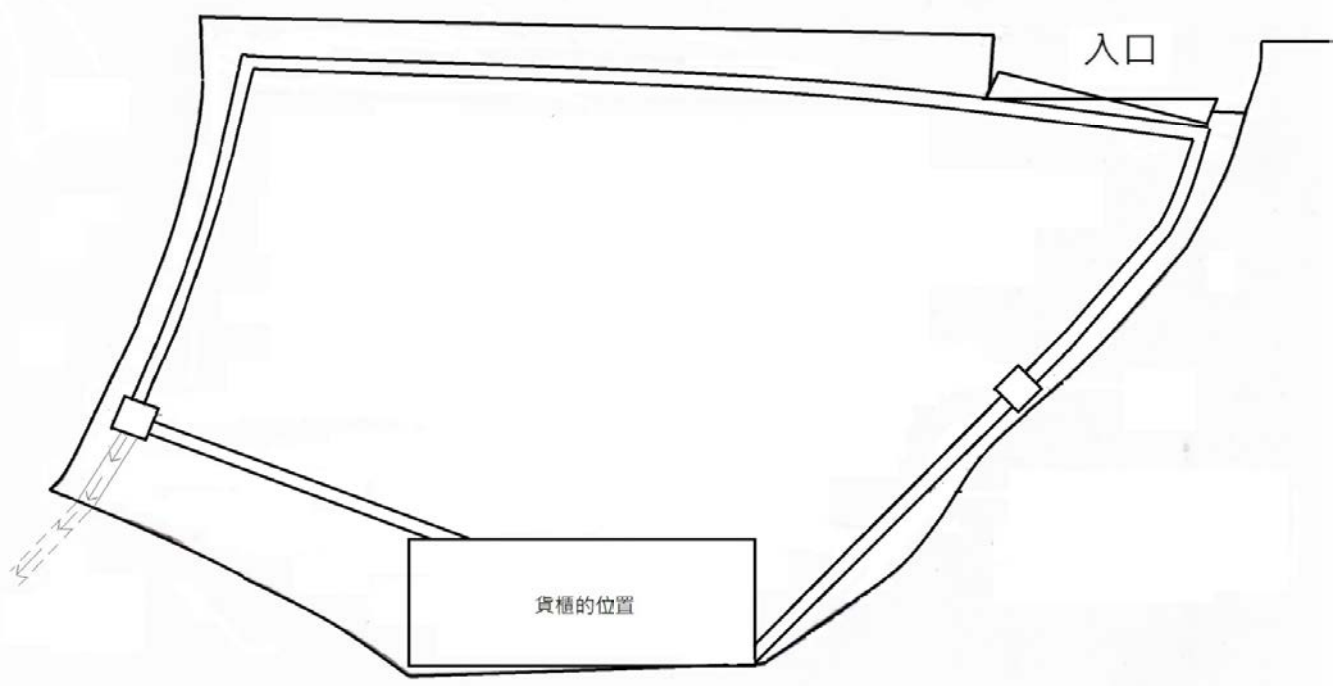
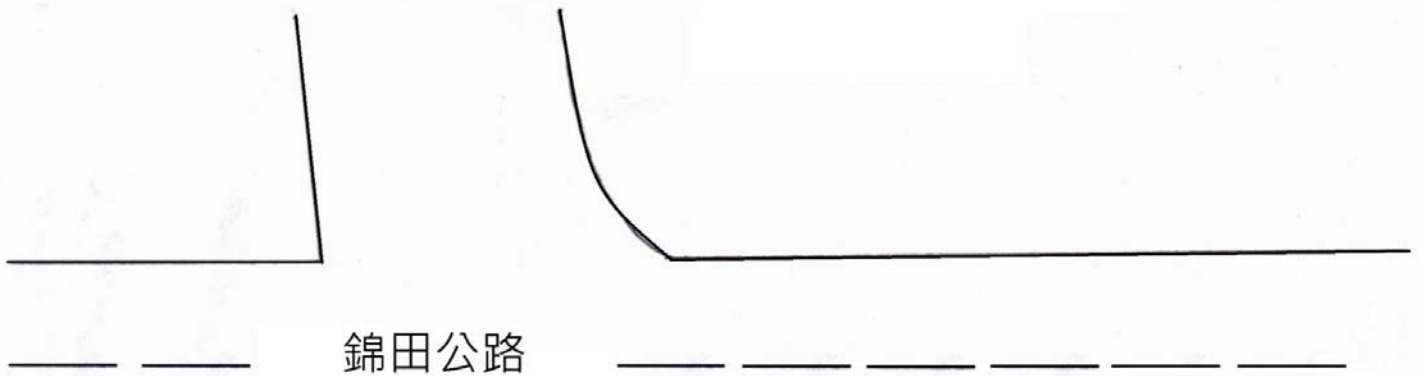

DD111-LOT1479B

現有設施

圖樣	解釋
<div style="border: 1px solid black; padding: 2px; display: inline-block;">貨櫃</div>	可隨時移動存放雜物貨櫃及零售用途，面積約14.86平方米(606CM長X243CM寬X259CM高)離地約3米

排水設施平面圖

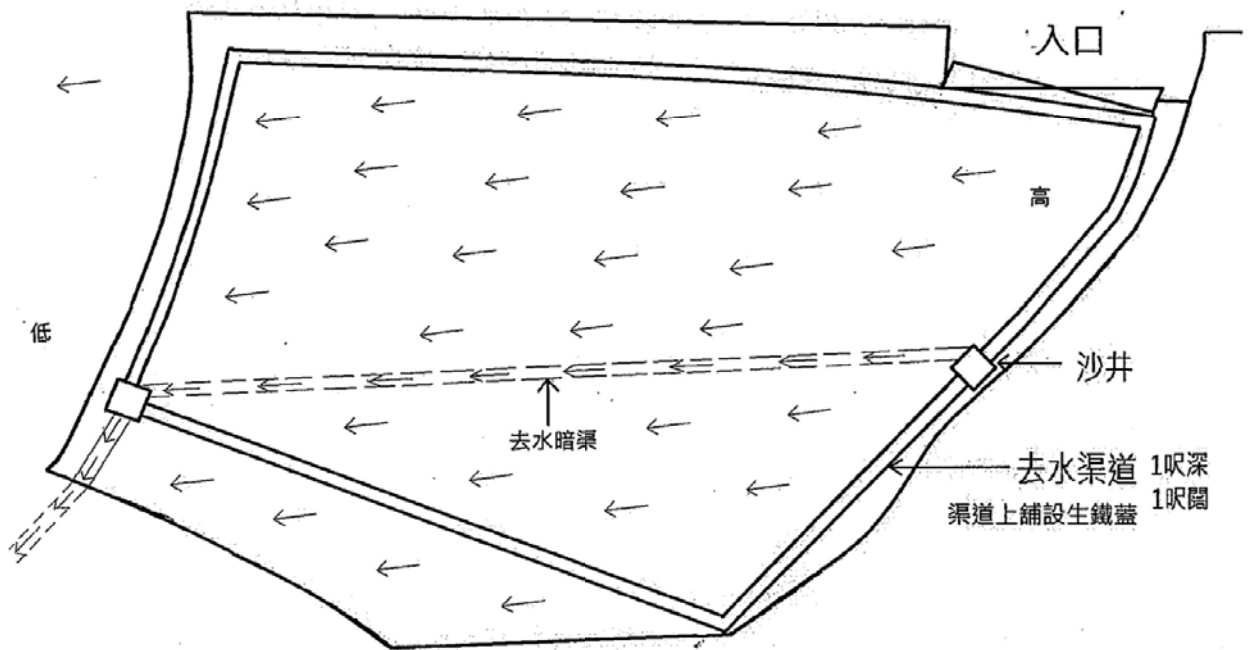
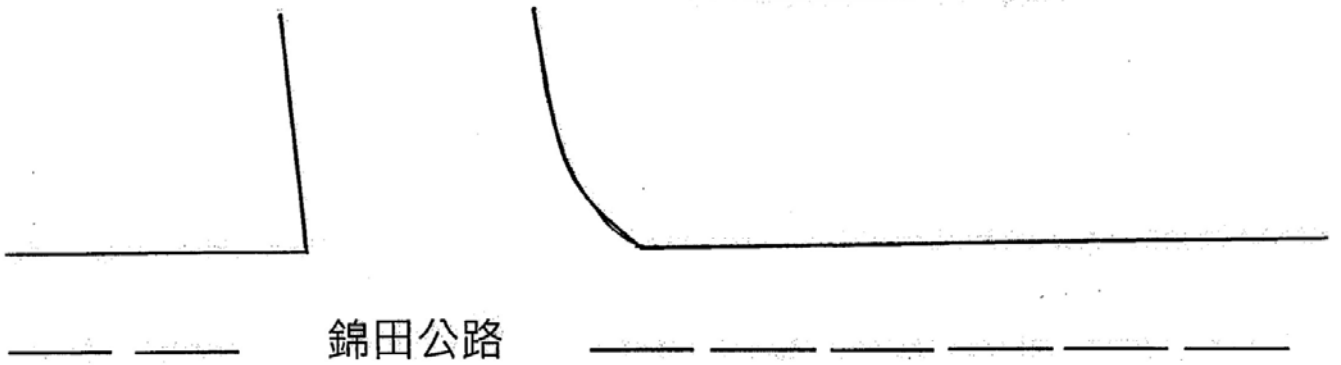

DD111-LOT1479B

現有設施

圖樣	解釋
	U形明渠 呎吋 闊0.3呎X深0.3呎
	蓋上生鐵架的U形明渠
	水喉位置
	暗渠
	流水方向
	沙井 呎吋 闊0.7呎X深0.7呎

(摘錄自申請人於 24. 4. 2018 呈交的申請書)
(Extract from Applicant's
Submission of 24.4.2018)

參考編號
REFERENCE No.
AYL-PH/783



繪圖 DRAWING
A-2

美化環境平面圖

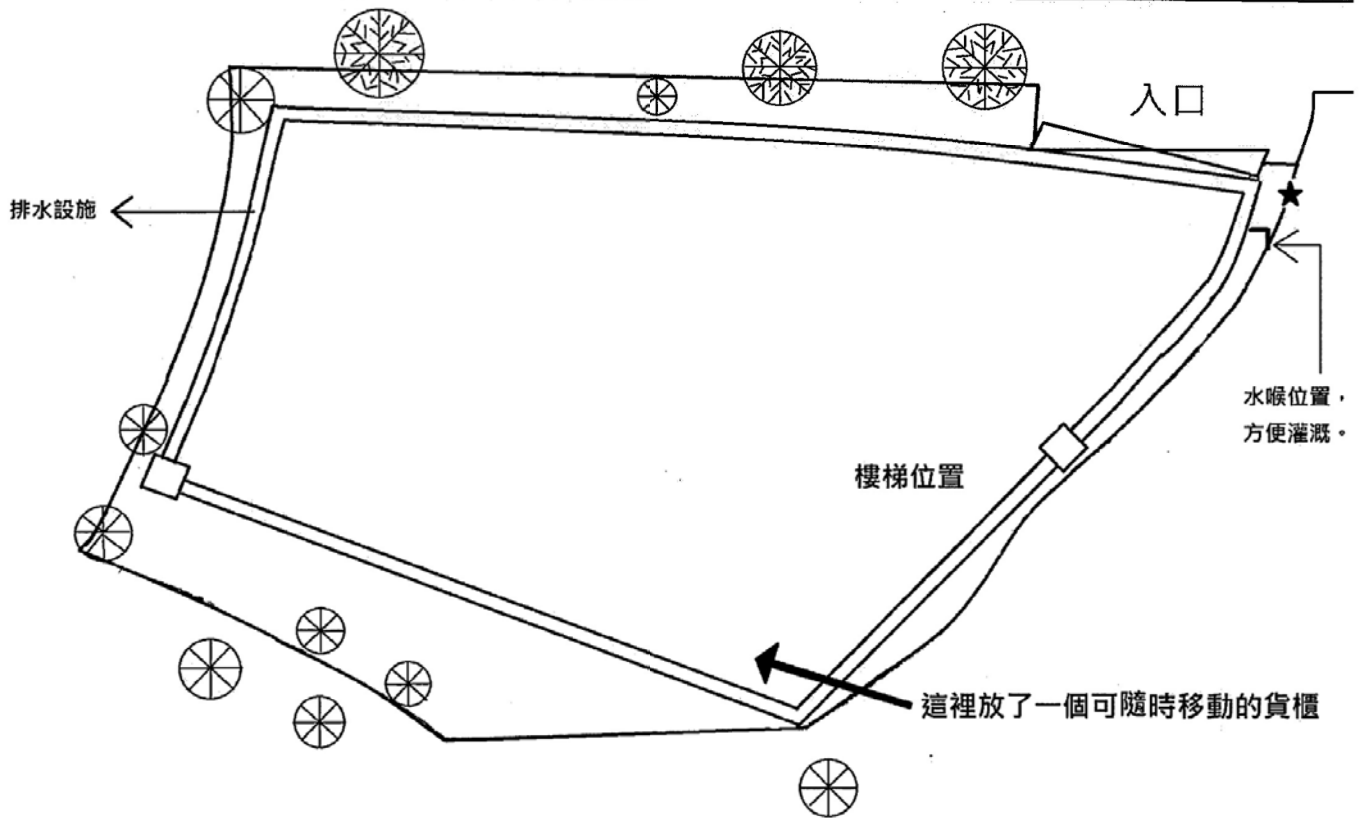
錦田公路



場地面積為 288平方米

圖樣	解釋
	大樹
	細葉榕
★	洋紫荊

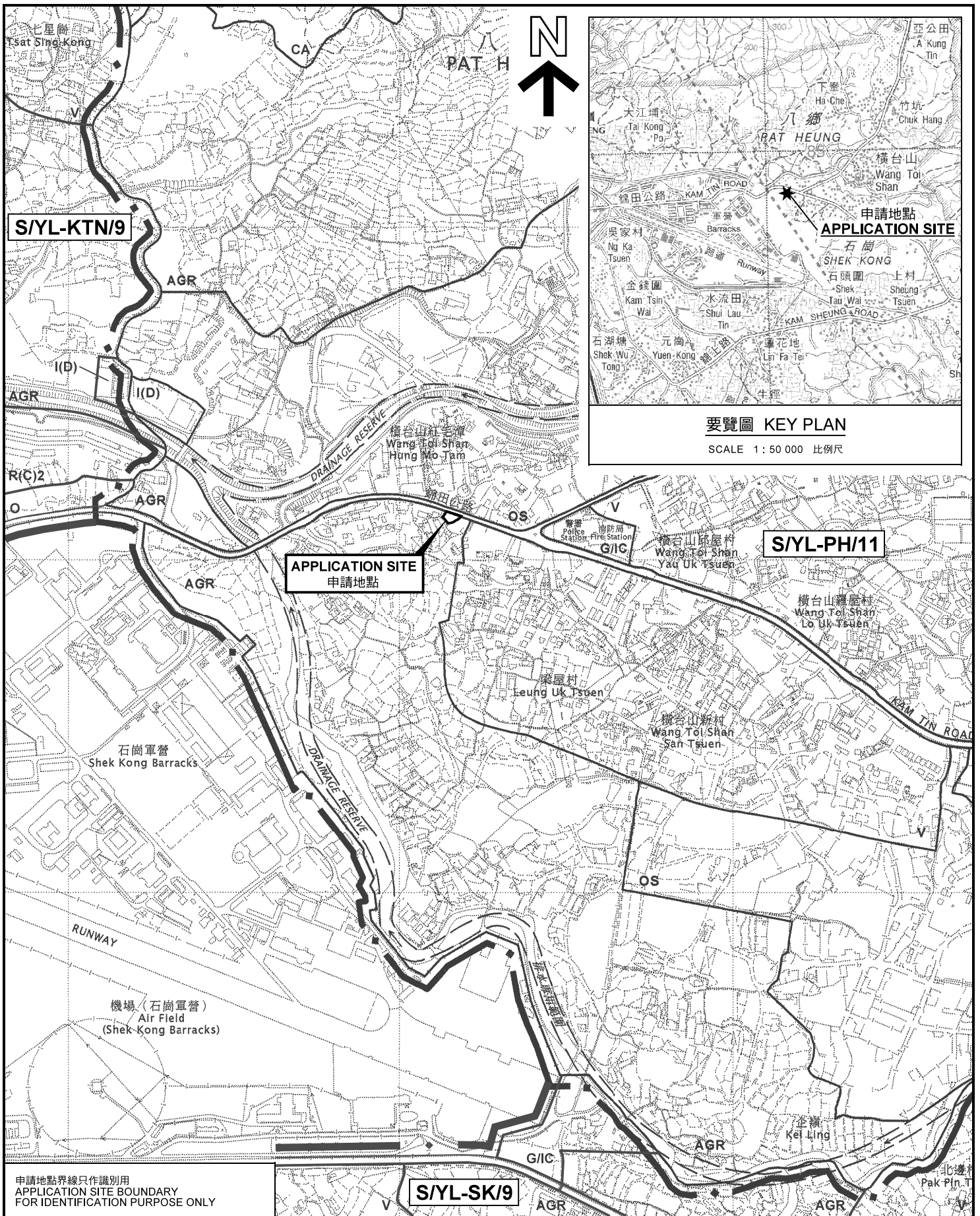

申請地點界線只作識別用
APPLICATION SITE BOUNDARY
FOR IDENTIFICATION PURPOSE ONLY

本摘要圖於2018年5月24日擬備，
所根據的資料為於2006年10月17日
核准的分區計劃大綱圖編號 S/YL-PH/11
EXTRACT PLAN PREPARED ON 24.5.2018
BASED ON OUTLINE ZONING PLAN No.
S/YL-PH/11 APPROVED ON 17.10.2006

位置圖 LOCATION PLAN

臨時商品及服務行業(汽車美容) (為期3年)
元朗八鄉錦田公路梁屋村
丈量約份第111約地段第1479號B分段(部分)
TEMPORARY SHOP AND SERVICES
(CAR BEAUTY) FOR A PERIOD OF 3 YEARS
LOT 1479 S.B (PART) IN D.D. 111,
LEUNG UK TSUEN, KAM TIN ROAD, PAT HEUNG, YUEN LONG

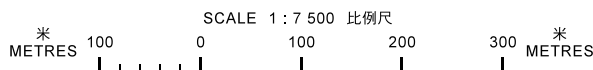

規劃署
**PLANNING
DEPARTMENT**



參考編號
REFERENCE No.
A/YL-PH/783

圖 PLAN
A-1a

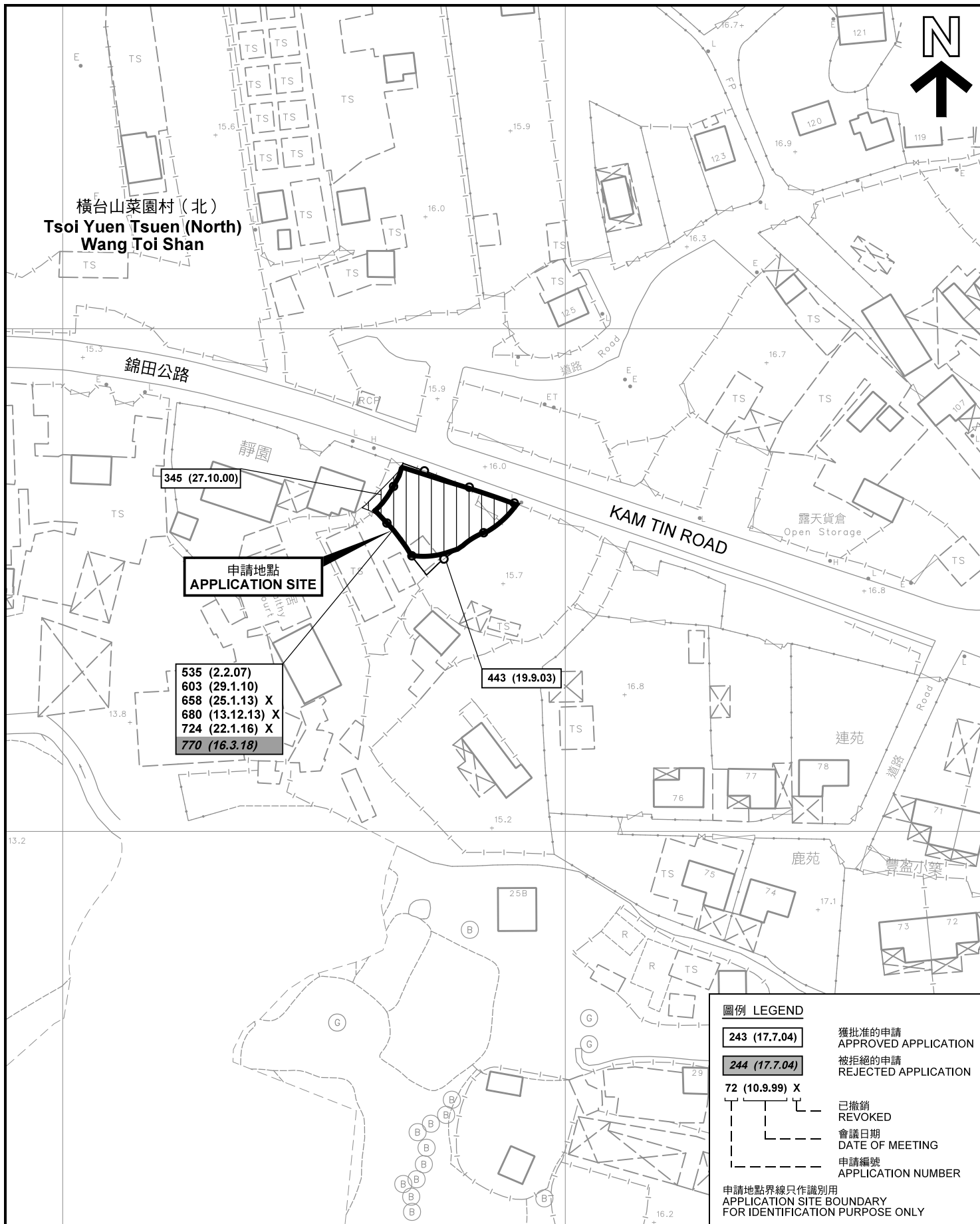

圖例 LEGEND

- 243 (17.7.04) 獲批准的申請
APPROVED APPLICATION
- 244 (17.7.04) 被拒絕的申請
REJECTED APPLICATION
- 72 (10.9.99) X
- 已撤銷
REVOKED
- 會議日期
DATE OF MEETING
- 申請編號
APPLICATION NUMBER

申請地點界線只作識別用
APPLICATION SITE BOUNDARY
FOR IDENTIFICATION PURPOSE ONLY

先前申請圖 PREVIOUS APPLICATION PLAN

臨時商品及服務行業(汽車美容) (為期3年)
元朗八鄉錦田公路梁屋村
丈量約份第111約地段第1479號B分段(部分)
TEMPORARY SHOP AND SERVICES
(CAR BEAUTY) FOR A PERIOD OF 3 YEARS
LOT 1479 S.B (PART) IN D.D. 111,

LEUNG UK TSUEN, KAM TIN ROAD, PAT HEUNG, YUEN LONG

SCALE 1 : 1 000 比例尺

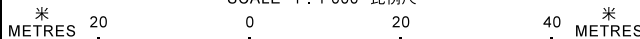

本摘要圖於2018年5月24日擬備，所根據的資料為測量圖編號 6-NE-8D, 9C, 13B及 14A
EXTRACT PLAN PREPARED ON 24.5.2018
BASED ON SURVEY SHEETS No. 6-NE-8D,9C,13B & 14A

規劃署
PLANNING
DEPARTMENT



參考編號
REFERENCE No.
AYL-PH/783

圖 PLAN
A-1b

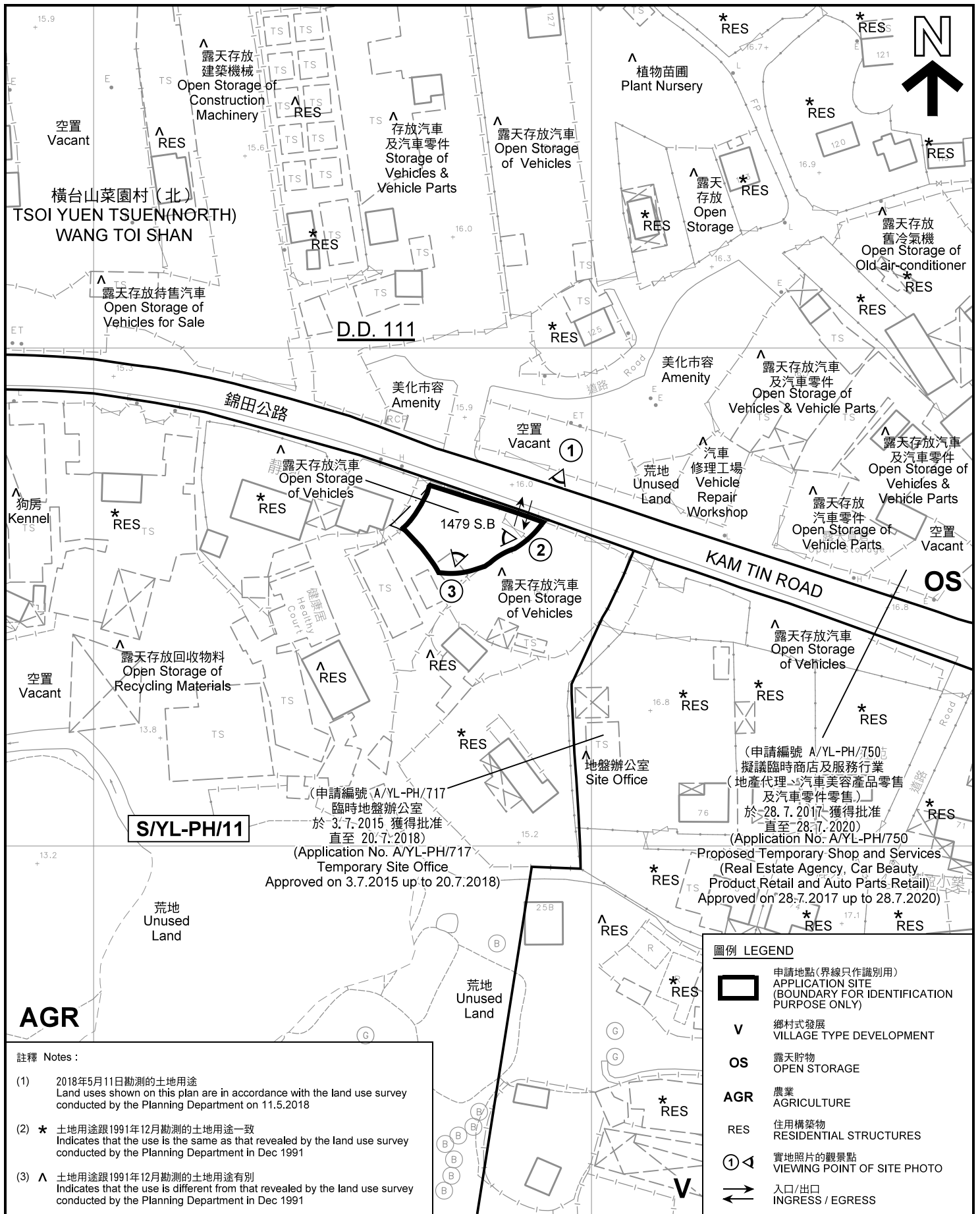

平面圖 SITE PLAN

臨時商品及服務行業(汽車美容) (為期3年)
元朗八鄉錦田公路梁屋村
丈量約份第111約地段第1479號B分段(部分)
TEMPORARY SHOP AND SERVICES
(CAR BEAUTY) FOR A PERIOD OF 3 YEARS
LOT 1479 S.B (PART) IN D.D. 111,
LEUNG UK TSUEN, KAM TIN ROAD, PAT HEUNG, YUEN LONG

SCALE 1 : 1 000 比例尺

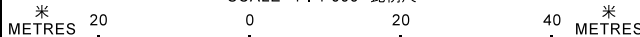

**規劃署
PLANNING
DEPARTMENT**



參考編號
REFERENCE No.
A/YL-PH/783

圖 PLAN
A-2

本摘要圖於2018年5月25日擬備，所根據的資料為測量圖編號 6-NE-8D, 9C, 13B 及 14A
EXTRACT PLAN PREPARED ON 25.5.2018
BASED ON SURVEY SHEETS No.
6-NE-8D, 9C, 13B & 14A

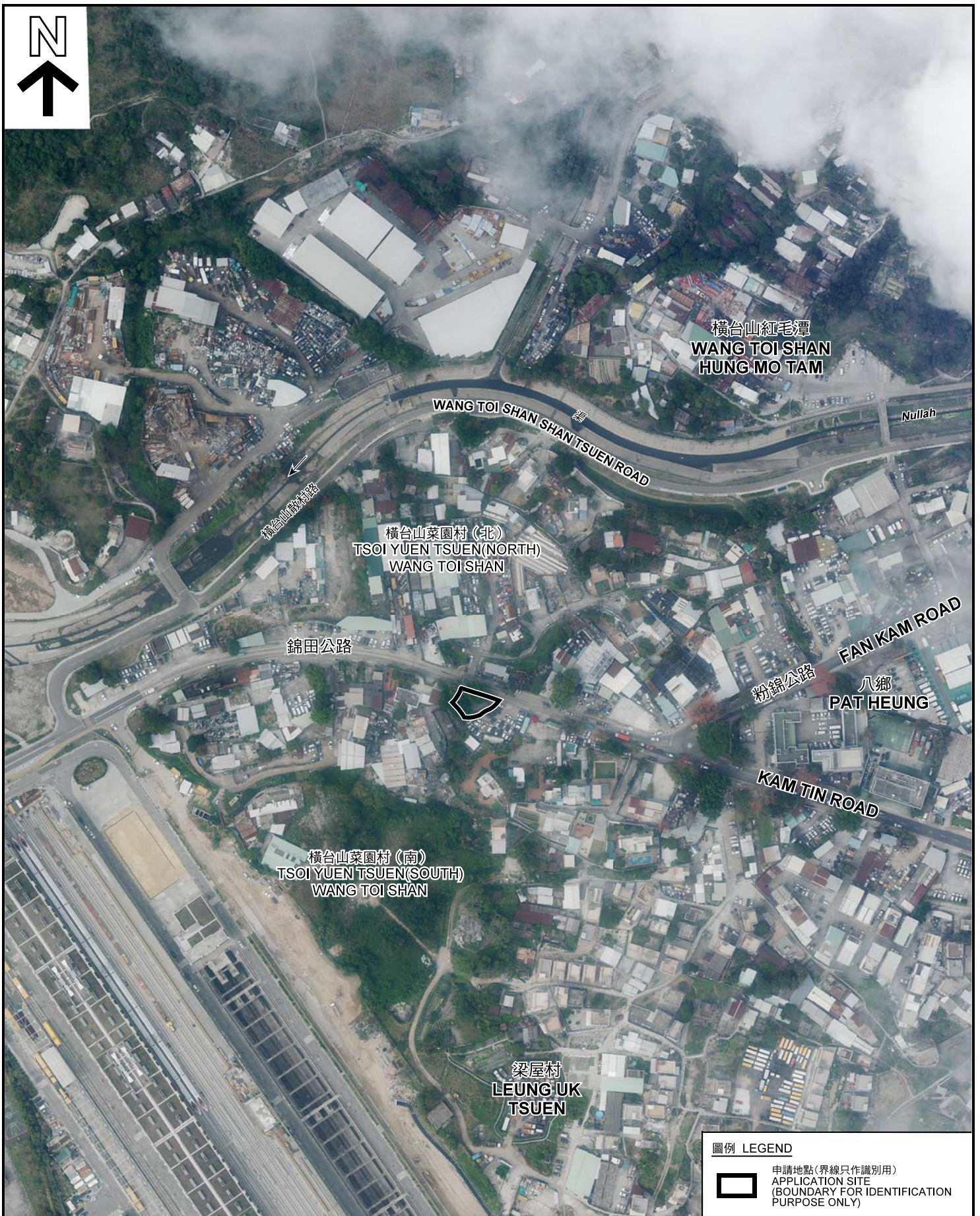

圖例 LEGEND



申請地點(界線只作識別用)
APPLICATION SITE
(BOUNDARY FOR IDENTIFICATION
PURPOSE ONLY)

本摘要圖於2018年5月25日擬備，所根據的資料為地政總署於2018年3月13日拍得的航攝照片編號 E035221C
EXTRACT PLAN PREPARED ON 25.5.2018
BASED ON AERIAL PHOTO No.
E035221C TAKEN ON 13.3.2018
BY LANDS DEPARTMENT

航攝照片 AERIAL PHOTO

臨時商品及服務行業(汽車美容) (為期3年)
元朗八鄉錦田公路梁屋村
丈量約份第111約地段第1479號B分段(部分)
TEMPORARY SHOP AND SERVICES
(CAR BEAUTY) FOR A PERIOD OF 3 YEARS
LOT 1479 S.B (PART) IN D.D. 111,
LEUNG UK TSUEN, KAM TIN ROAD, PAT HEUNG, YUEN LONG

規劃署
PLANNING
DEPARTMENT



參考編號
REFERENCE No.
A/YL-PH/783

圖 PLAN
A-3



申請地點界線只作識別用 APPLICATION SITE BOUNDARY FOR IDENTIFICATION PURPOSE ONLY

本圖於2018年5月25日擬備，所根據的資料為攝於2018年5月4日的實地照片
 PLAN PREPARED ON 25.5.2018
 BASED ON SITE PHOTOS
 TAKEN ON 4.5.2018

實地照片 SITE PHOTOS
 臨時商品及服務行業(汽車美容) (為期3年)
 元朗八鄉錦田公路梁屋村
 丈量約份第111約地段第1479號B分段(部分)
 TEMPORARY SHOP AND SERVICES
 (CAR BEAUTY) FOR A PERIOD OF 3 YEARS
 LOT 1479 S.B (PART) IN D.D. 111,
 LEUNG UK TSUEN, KAM TIN ROAD, PAT HEUNG, YUEN LONG

規劃署
 PLANNING
 DEPARTMENT



參考編號
 REFERENCE No.
 A/YL-PH/783

圖 PLAN
 A-4