

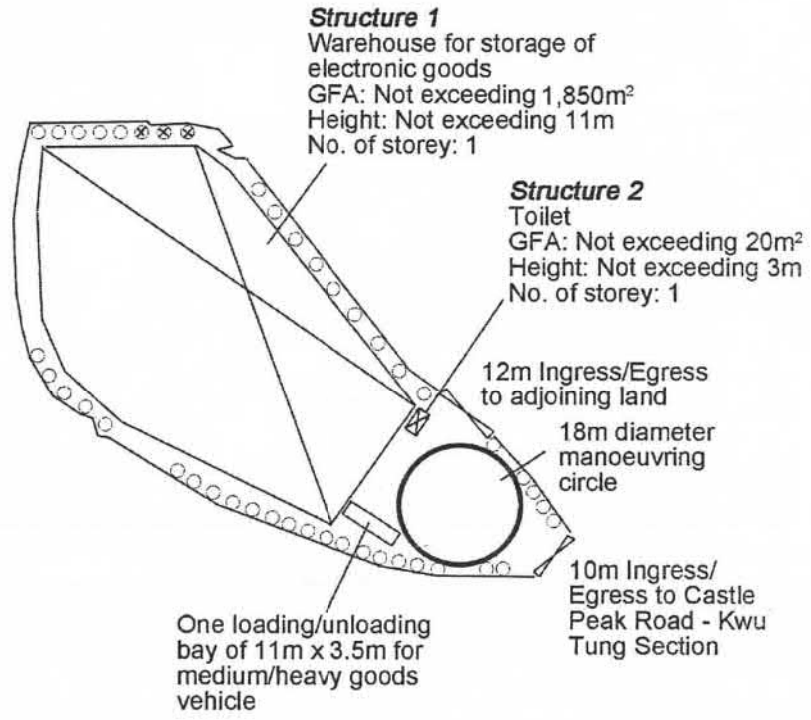

Tree	Approximate Height	Spacing	Quantity
○ Existing <i>Ficus microcarpa</i> / <i>Bauhinia blakeana</i> to be preserved	3.5m to 5.5m	3m to 4m	41
⊗ Proposed <i>Bauhinia blakeana</i> to replace the dead trees	2.75m	3m to 4m	3



Project 項目名稱: Proposed Temporary Warehouse for Storage of Electronic Goods for a Period of 3 Years at Lots 879 S.A RP, 879 S.B RP (Part), 880 S.C RP in D.D. 92 & Adjoining Government Land, Yin Kong, Sheung Shui, N.T.	Drawing Title 圖目: Proposed Landscape & Tree Preservation Plan	Remarks 備註: Scale 比例: -1:500-
	Drawing No. 圖號: Figure 3	

(資料來源: 申請人於 18.5.2018 呈交的資料)
 (Source : Applicant's Submission of 18.5.2018)

參考編號 REFERENCE No. A/KTN/45	繪圖 DRAWING A-1
-----------------------------------	-------------------

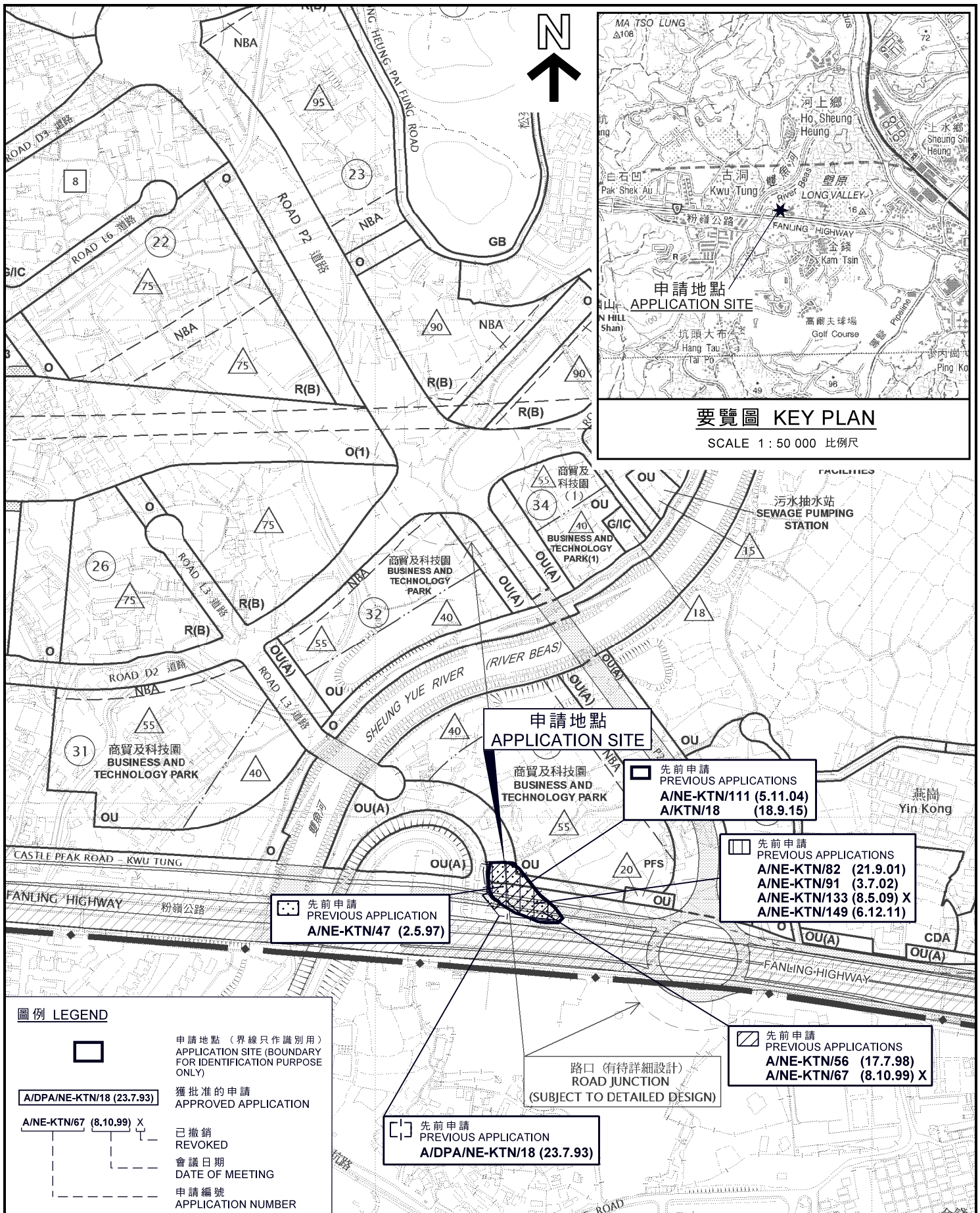

要覽圖 KEY PLAN
SCALE 1 : 50 000 比例尺

圖例 LEGEND

- 申請地點 (界線只作識別用)
APPLICATION SITE (BOUNDARY FOR IDENTIFICATION PURPOSE ONLY)
- 獲批准的申請
APPROVED APPLICATION
- 已撤銷
REVOKED
- 會議日期
DATE OF MEETING
- 申請編號
APPLICATION NUMBER

先前申請
PREVIOUS APPLICATION
A/NE-KTN/47 (2.5.97)

申請地點
APPLICATION SITE

先前申請
PREVIOUS APPLICATIONS
A/NE-KTN/111 (5.11.04)
A/KTN/18 (18.9.15)

先前申請
PREVIOUS APPLICATIONS
A/NE-KTN/82 (21.9.01)
A/NE-KTN/91 (3.7.02)
A/NE-KTN/133 (8.5.09) X
A/NE-KTN/149 (6.12.11)

先前申請
PREVIOUS APPLICATIONS
A/NE-KTN/56 (17.7.98)
A/NE-KTN/67 (8.10.99) X

路口 (有待詳細設計)
ROAD JUNCTION
(SUBJECT TO DETAILED DESIGN)

先前申請
PREVIOUS APPLICATION
A/DPA/NE-KTN/18 (23.7.93)

位置圖 LOCATION PLAN

擬議臨時倉庫存放電子產品(為期3年)
上水燕崗丈量約份第92約地段第879號A分段餘段、
第879號B分段餘段(部分)及第880號C分段餘段和毗連政府土地
PROPOSED TEMPORARY WAREHOUSE
FOR STORAGE OF ELECTRONIC GOODS FOR A PERIOD OF 3 YEARS
LOTS 879 S.A RP, 879 S.B RP (PART) AND 880 S.C RP IN D.D. 92
AND ADJOINING GOVERNMENT LAND, YIN KONG, SHEUNG SHUI

規劃署
PLANNING
DEPARTMENT



參考編號
REFERENCE No.
A/KTN/45

圖 PLAN
A-1

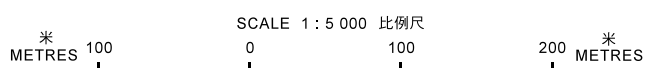

本摘要圖於2018年5月31日擬備，
所根據的資料為於2015年6月16日核准的
分區計劃大綱圖編號S/KTN/2
EXTRACT PLAN PREPARED ON 31.5.2018
BASED ON OUTLINE ZONING PLAN
No. S/KTN/2 APPROVED ON 16.6.2015

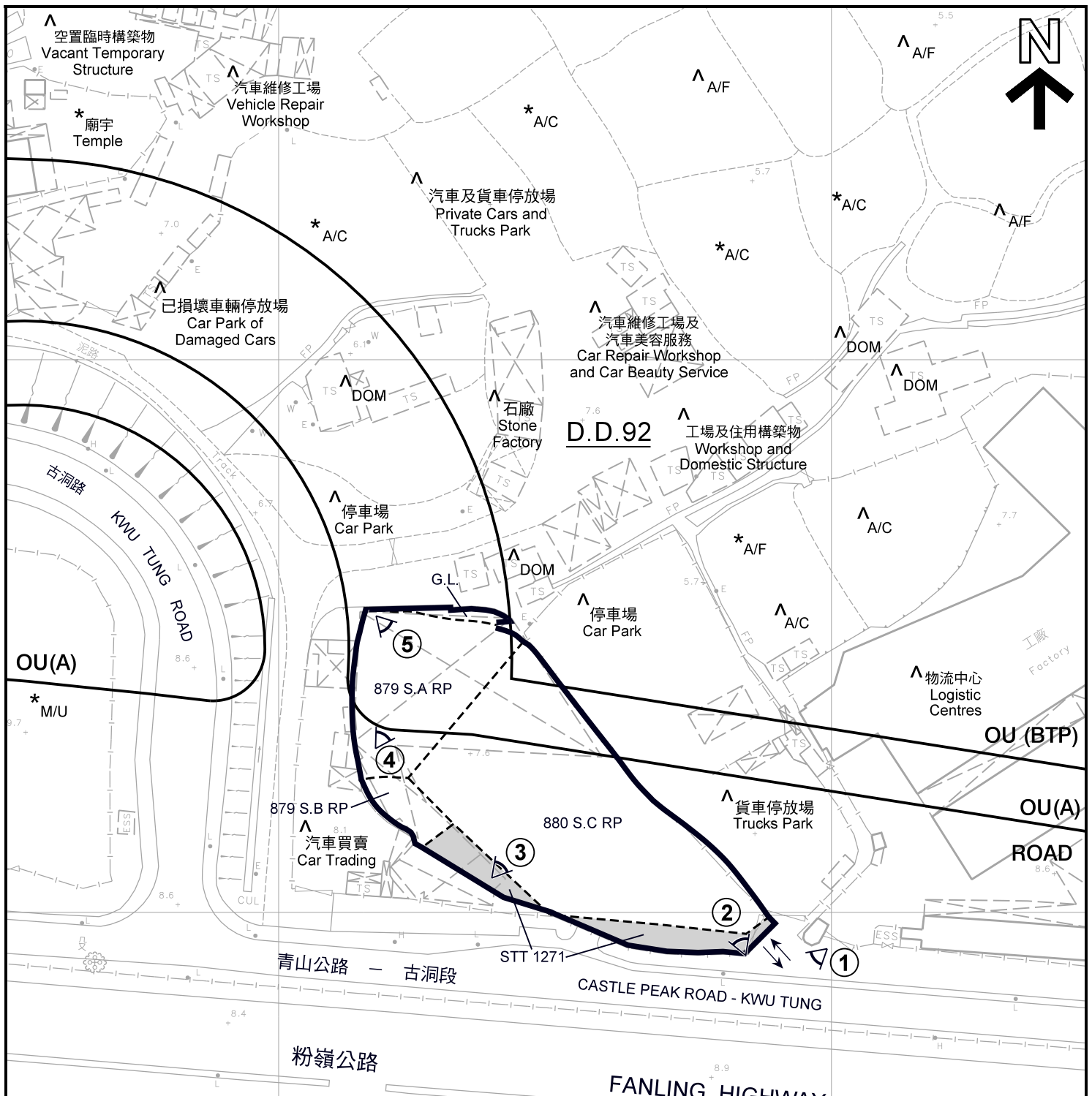

圖例 LEGEND

- | | | | |
|----------------|---|------|---|
| | 申請地點 (界線只作識別用)
APPLICATION SITE
(BOUNDARY FOR IDENTIFICATION
PURPOSE ONLY) | G.L. | 政府土地
GOVERNMENT LAND |
| OU | 其他指定用途
OTHER SPECIFIED USES | A/F | 休耕農地
FALLOW AGRICULTURAL LAND |
| OU(A) | 其他指定用途 (美化市容地帶)
OTHER SPECIFIED USES (AMENITY AREA) | A/C | 常耕農地
ACTIVE AGRICULTURAL LAND |
| OU(BTP) | 其他指定用途 (商貿及科技園)
OTHER SPECIFIED USES (BUSINESS AND
TECHNOLOGY PARK) | DOM | 住用構築物
DOMESTIC STRUCTURE |
| ROAD | 道路
ROAD | M/U | 荒地
UNUSED LAND |
| | | | 入口 / 出口
INGRESS / EGRESS |
| | | | 實地照片的觀景點
VIEWING POINT OF SITE PHOTO |

註釋 Notes:

- (1) 2018年5月29日勘测的土地用途
Land uses shown on this plan are in accordance with the land use survey conducted by the Planning Department on 29.5.2018
- (2) * 土地用途跟1991年1月10日勘测的土地用途一致
Indicates that the use is the same as that revealed by the land use survey conducted by the Planning Department on 10.1.1991
- (3) ^ 土地用途跟1991年1月10日勘测的土地用途有別
Indicates that the use is different from that revealed by the land use survey conducted by the Planning Department on 10.1.1991

平面圖 SITE PLAN

擬議臨時倉庫存放電子產品 (為期3年)
 上水燕崗丈量約份第92約地段第879號A分段餘段、
 第879號B分段餘段(部分)及第880號C分段餘段和毗連政府土地
 PROPOSED TEMPORARY WAREHOUSE
 FOR STORAGE OF ELECTRONIC GOODS FOR A PERIOD OF 3 YEARS
 LOTS 879 S.A RP, 879 S.B RP (PART) AND 880 S.C RP IN D.D. 92
 AND ADJOINING GOVERNMENT LAND, YIN KONG, SHEUNG SHUI

SCALE 1 : 1 000 比例尺

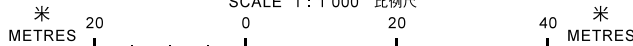

**規劃署
PLANNING
DEPARTMENT**



參考編號
REFERENCE No.
A/KTN/45

**圖 PLAN
A-2a**

本摘要圖於2018年6月20日擬備，
 所根據的資料為測量圖編號
 2-SE-10A
 EXTRACT PLAN PREPARED ON 20.6.2018
 BASED ON SURVEY SHEET No.
 2-SE-10A

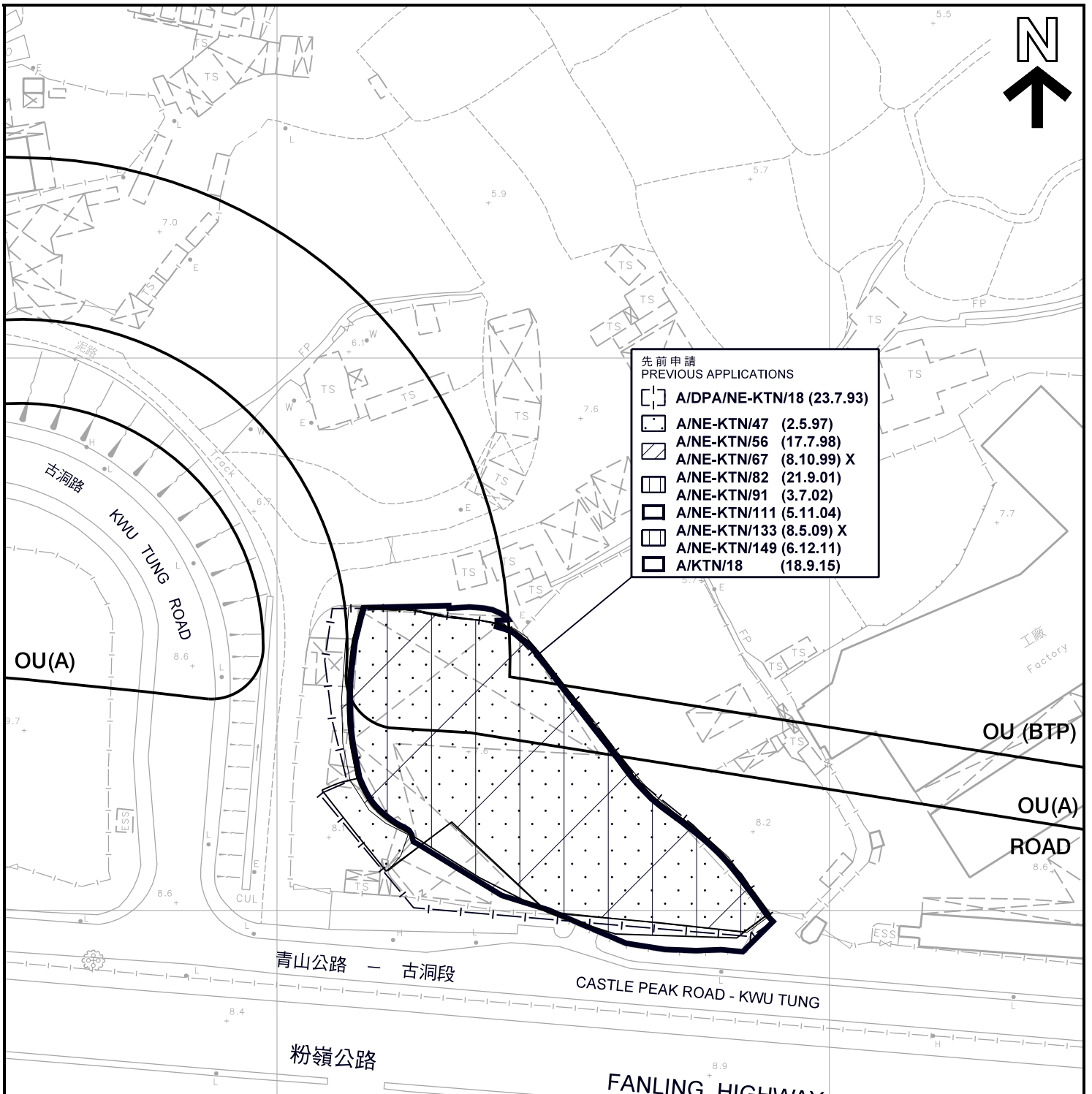

先前申請 PREVIOUS APPLICATIONS	
	A/DPA/NE-KTN/18 (23.7.93)
	A/NE-KTN/47 (2.5.97)
	A/NE-KTN/56 (17.7.98)
	A/NE-KTN/67 (8.10.99) X
	A/NE-KTN/82 (21.9.01)
	A/NE-KTN/91 (3.7.02)
	A/NE-KTN/111 (5.11.04)
	A/NE-KTN/133 (8.5.09) X
	A/NE-KTN/149 (6.12.11)
	A/KTN/18 (18.9.15)

圖例 LEGEND

- 申請地點 (界線只作識別用)
APPLICATION SITE
(BOUNDARY FOR IDENTIFICATION
PURPOSE ONLY)
- OU** 其他指定用途
OTHER SPECIFIED USES
- OU(A)** 其他指定用途 (美化市容地帶)
OTHER SPECIFIED USES (AMENITY AREA)
- OU(BTP)** 其他指定用途 (商貿及科技園)
OTHER SPECIFIED USES (BUSINESS AND
TECHNOLOGY PARK)
- ROAD** 道路
ROAD

	A/DPA/NE-KTN/18 (23.7.93)	獲批准的申請 APPROVED APPLICATION
	A/NE-KTN/67 (8.10.99) X	已撤銷 REVOKED
		會議日期 DATE OF MEETING
		申請編號 APPLICATION NUMBER

平面圖 SITE PLAN

擬議臨時倉庫存放電子產品 (為期3年)
 上水燕崗丈量約份第92約地段第879號A分段餘段、
 第879號B分段餘段 (部分) 及第880號C分段餘段和毗連政府土地
 PROPOSED TEMPORARY WAREHOUSE
 FOR STORAGE OF ELECTRONIC GOODS FOR A PERIOD OF 3 YEARS
 LOTS 879 S.A RP, 879 S.B RP (PART) AND 880 S.C RP IN D.D. 92
 AND ADJOINING GOVERNMENT LAND, YIN KONG, SHEUNG SHUI

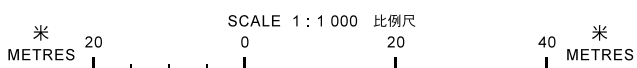

本摘要圖於2018年6月20日擬備，
 所根據的資料為測量圖編號
 2-SE-10A
 EXTRACT PLAN PREPARED ON 20.6.2018
 BASED ON SURVEY SHEET No.
 2-SE-10A

規劃署
 PLANNING
 DEPARTMENT



參考編號
 REFERENCE No.
 A/KTN/45

圖 PLAN
 A-2b

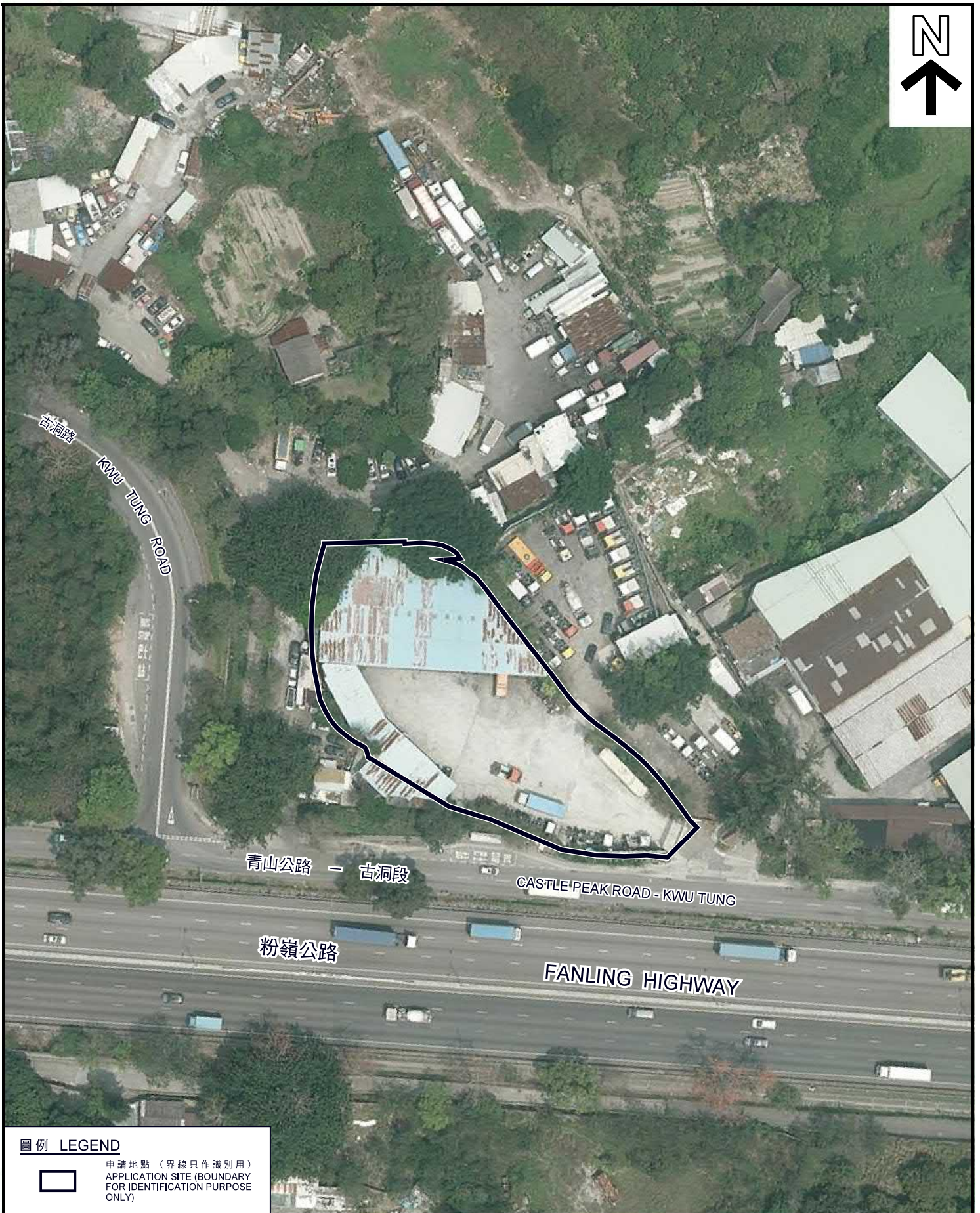

圖例 LEGEND



申請地點 (界線只作識別用)
APPLICATION SITE (BOUNDARY
FOR IDENTIFICATION PURPOSE
ONLY)

本摘要圖於2018年6月8日擬備，
所根據的資料為地政總署
於2017年3月28日拍得的航攝照片
編號E016128C

EXTRACT PLAN PREPARED ON 8.6.2018
BASED ON AERIAL PHOTO No.E016128C
TAKEN ON 28.3.2017 BY
LANDS DEPARTMENT

航攝照片 AERIAL PHOTO

擬議臨時倉庫存放電子產品(為期3年)
上水燕崗丈量約份第92約地段第879號A分段餘段、
第879號B分段餘段(部分)及第880號C分段餘段和毗連政府土地
PROPOSED TEMPORARY WAREHOUSE
FOR STORAGE OF ELECTRONIC GOODS FOR A PERIOD OF 3 YEARS
LOTS 879 S.A RP, 879 S.B RP (PART) AND 880 S.C RP IN D.D. 92
AND ADJOINING GOVERNMENT LAND, YIN KONG, SHEUNG SHUI

規劃署
PLANNING
DEPARTMENT



參考編號
REFERENCE No.
A/KTN/45

圖 PLAN
A-3



申請地點界線只作識別用
APPLICATION SITE BOUNDARY FOR IDENTIFICATION PURPOSE ONLY

實地照片 SITE PHOTO

本摘要圖於2018年6月13日擬備，
所根據的資料為攝於
2018年5月29日的實地照片
PLAN PREPARED ON 13.6.2018
BASED ON SITE PHOTOS
TAKEN ON 29.5.2018

擬議臨時倉庫存放電子產品(為期3年)
上水燕崗丈量約份第92約地段第879號A分段餘段、
第879號B分段餘段(部分)及第880號C分段餘段和毗連政府土地
PROPOSED TEMPORARY WAREHOUSE
FOR STORAGE OF ELECTRONIC GOODS FOR A PERIOD OF 3 YEARS
LOTS 879 S.A RP, 879 S.B RP (PART) AND 880 S.C RP IN D.D. 92
AND ADJOINING GOVERNMENT LAND, YIN KONG, SHEUNG SHUI

規劃署
PLANNING
DEPARTMENT



參考編號
REFERENCE No.
A/KTN/45

圖 PLAN
A-4a



申請地點界線只作識別用
APPLICATION SITE BOUNDARY FOR IDENTIFICATION PURPOSE ONLY

實地照片 SITE PHOTO

本摘要圖於2018年6月13日擬備，
所根據的資料為攝於
2018年5月29日的實地照片
PLAN PREPARED ON 13.6.2018
BASED ON SITE PHOTOS
TAKEN ON 29.5.2018

擬議臨時倉庫存放電子產品(為期3年)
上水燕崗丈量約份第92約地段第879號A分段餘段、
第879號B分段餘段(部分)及第880號C分段餘段和毗連政府土地
PROPOSED TEMPORARY WAREHOUSE
FOR STORAGE OF ELECTRONIC GOODS FOR A PERIOD OF 3 YEARS
LOTS 879 S.A RP, 879 S.B RP (PART) AND 880 S.C RP IN D.D. 92
AND ADJOINING GOVERNMENT LAND, YIN KONG, SHEUNG SHUI

規劃署
PLANNING
DEPARTMENT



參考編號
REFERENCE No.
A/KTN/45

圖 PLAN
A-4b