

**Plan A - Proposed Layout Plan**

(摘錄自申請人於 6. 11. 2020 呈交的申請書)  
 (Extract from Applicant's  
 Submission of 6.11.2020)

參考編號 REFERENCE No. A/YL-KTS/867	繪圖 DRAWING A-1
---------------------------------------	-------------------

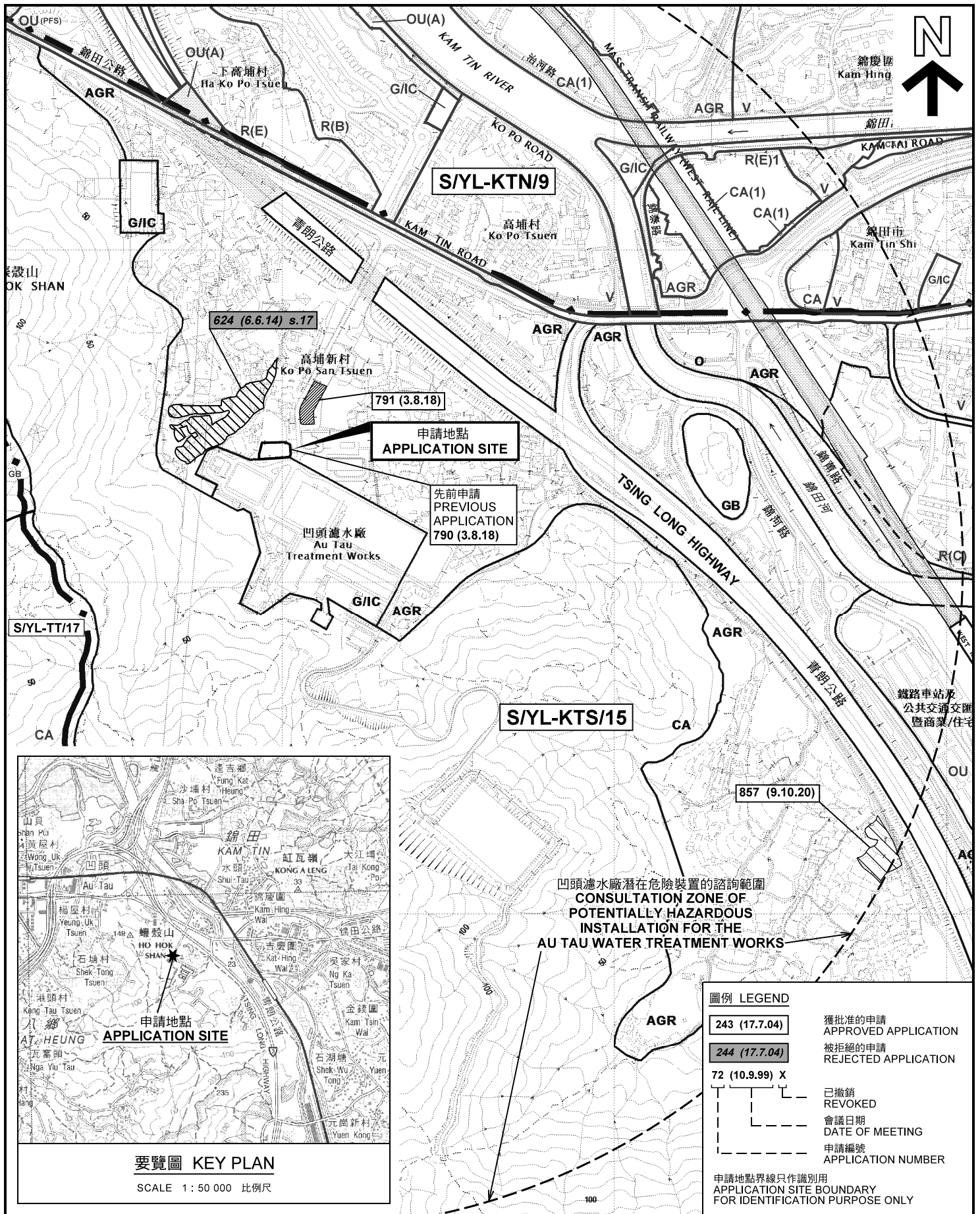

凹頭濾水廠潛在危險裝置的諮詢範圍  
**CONSULTATION ZONE OF POTENTIALLY HAZARDOUS INSTALLATION FOR THE AU TAU WATER TREATMENT WORKS**

圖例 LEGEND	
	243 (17.7.04) 獲批准的申請 APPROVED APPLICATION
	244 (17.7.04) 被拒絕的申請 REJECTED APPLICATION
	72 (10.9.99) X 已撤銷 REVOKED
	會議日期 DATE OF MEETING
	申請編號 APPLICATION NUMBER
申請地點界線只作識別用 APPLICATION SITE BOUNDARY FOR IDENTIFICATION PURPOSE ONLY	

本摘要圖於2020年12月12日擬備，所根據的資料為於2018年12月11日核准的分區計劃大綱圖編號 S/YL-KTS/15 EXTRACT PLAN PREPARED ON 12.12.2020 BASED ON OUTLINE ZONING PLAN No. S/YL-KTS/15 APPROVED ON 11.12.2018

位置圖及同類申請 LOCATION PLAN WITH SIMILAR APPLICATIONS  
 擬議臨時動物寄養所（為期5年）及填土工程  
 元朗錦田高埔新村丈量約份第103約政府土地  
**PROPOSED TEMPORARY ANIMAL BOARDING ESTABLISHMENT (FOR A PERIOD OF 5 YEARS) AND FILLING OF LAND GOVERNMENT LAND IN D.D. 103, KO PO SAN TSUEN, KAM TIN, YUEN LONG**  
 SCALE 1 : 7 500 比例尺  
 米 100 0 100 200 300 METRES

規劃署  
**PLANNING DEPARTMENT**  
  
 參考編號 REFERENCE No. **A/YL-KTS/867**  
 圖 PLAN **A-1**

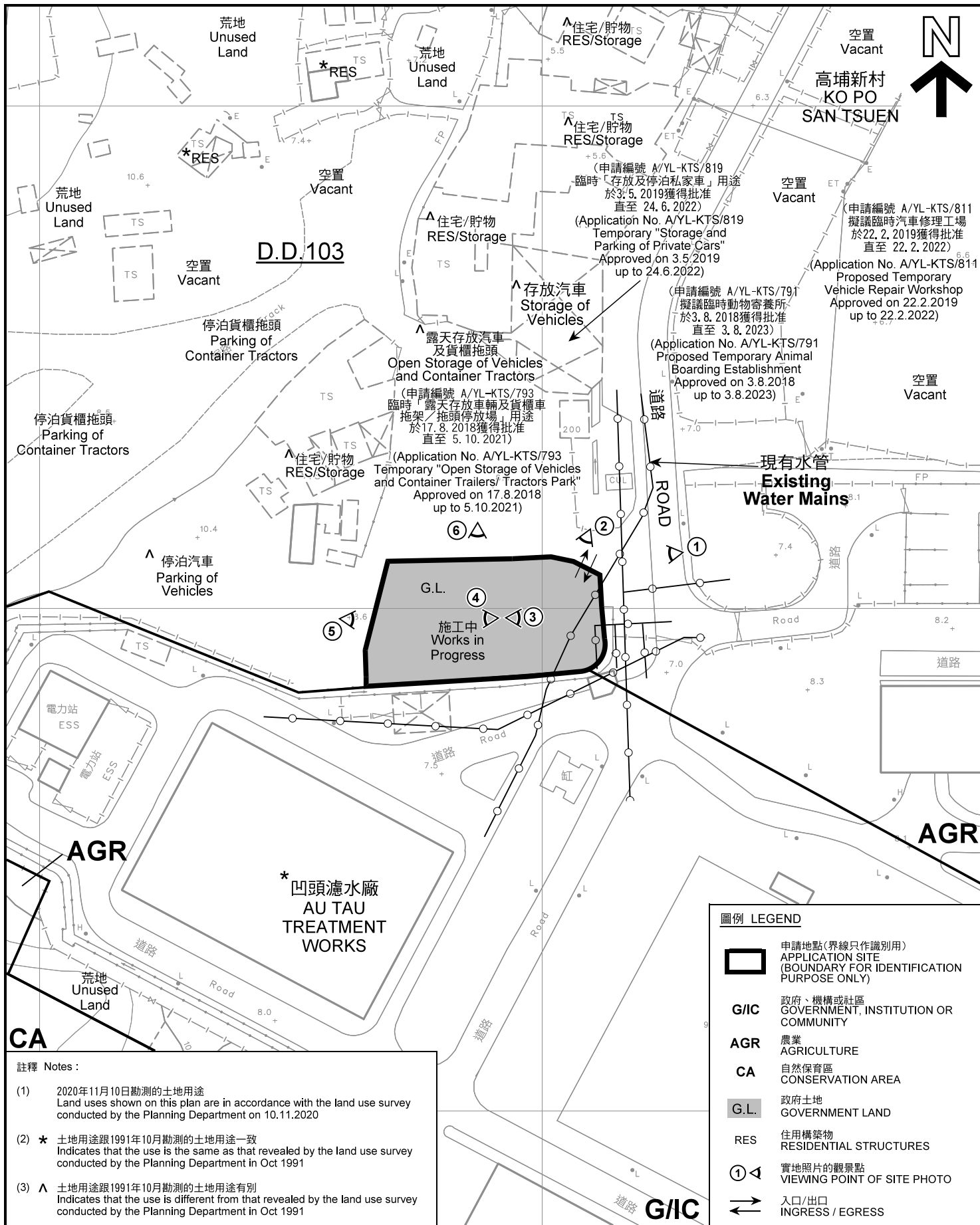

**註釋 Notes :**

- (1) 2020年11月10日勘測的土地用途  
Land uses shown on this plan are in accordance with the land use survey conducted by the Planning Department on 10.11.2020
- (2) \* 土地用途跟1991年10月勘測的土地用途一致  
Indicates that the use is the same as that revealed by the land use survey conducted by the Planning Department in Oct 1991
- (3) ^ 土地用途跟1991年10月勘測的土地用途有別  
Indicates that the use is different from that revealed by the land use survey conducted by the Planning Department in Oct 1991

**圖例 LEGEND**

- 申請地點(界線只作識別用)  
APPLICATION SITE (BOUNDARY FOR IDENTIFICATION PURPOSE ONLY)
- G/C** 政府、機構或社區  
GOVERNMENT, INSTITUTION OR COMMUNITY
- AGR** 農業  
AGRICULTURE
- CA** 自然保育區  
CONSERVATION AREA
- G.L.** 政府土地  
GOVERNMENT LAND
- RES** 住用構築物  
RESIDENTIAL STRUCTURES
- 實地照片的觀景點  
VIEWING POINT OF SITE PHOTO
- 入口/出口  
INGRESS / EGRESS

本摘要圖於2020年12月7日擬備，所根據的資料為測量圖編號 6-NE-11B  
EXTRACT PLAN PREPARED ON 7.12.2020  
BASED ON SURVEY SHEET No. 6-NE-11B

**平面圖 SITE PLAN**  
擬議臨時動物寄養所 (為期5年)及填土工程  
元朗錦田高埔新村丈量約份第103約政府土地  
PROPOSED TEMPORARY ANIMAL BOARDING ESTABLISHMENT (FOR A PERIOD OF 5 YEARS) AND FILLING OF LAND GOVERNMENT LAND IN D.D.103, KO PO SAN TSUEN, KAM TIN, YUEN LONG

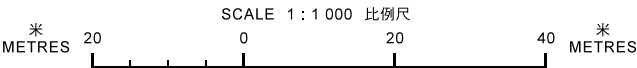

**規劃署 PLANNING DEPARTMENT**

參考編號 REFERENCE No. **A/YL-KTS/867**  
圖 PLAN **A-2**

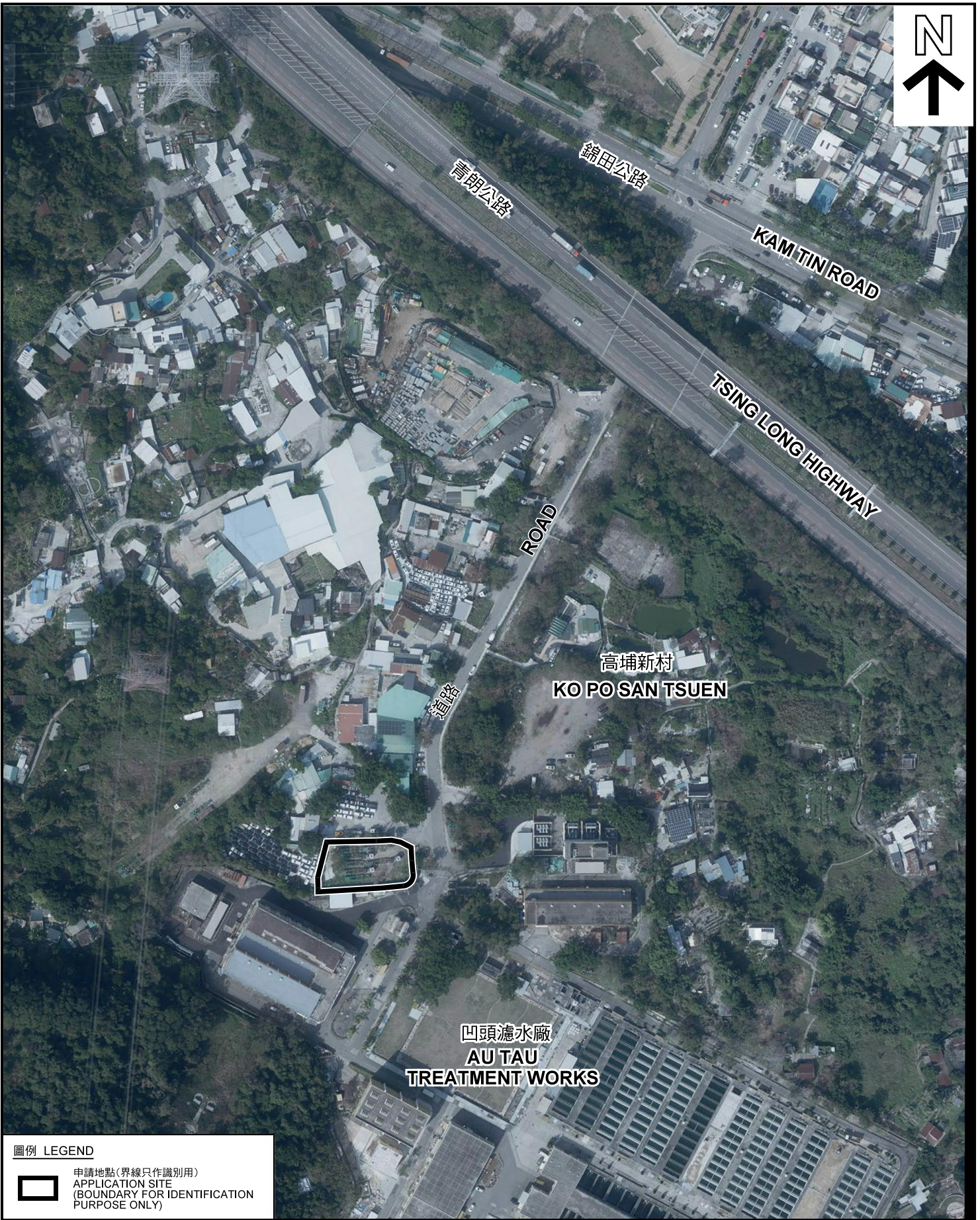

圖例 LEGEND



申請地點(界線只作識別用)  
APPLICATION SITE  
(BOUNDARY FOR IDENTIFICATION  
PURPOSE ONLY)

本摘要圖於2020年11月20日擬備，所根據  
的資料為地政總署於2020年2月18日拍得  
的航攝照片編號 E089230C  
EXTRACT PLAN PREPARED ON 20.11.2020  
BASED ON AERIAL PHOTO No.  
E089230C TAKEN ON 18.2.2020  
BY LANDS DEPARTMENT

航攝照片 AERIAL PHOTO

擬議臨時動物寄養所(為期5年)及填土工程  
元朗錦田高埔新村丈量約份第103約政府土地  
PROPOSED TEMPORARY ANIMAL BOARDING  
ESTABLISHMENT (FOR A PERIOD OF 5 YEARS)  
AND FILLING OF LAND  
GOVERNMENT LAND IN D.D.103,  
KO PO SAN TSUEN, KAM TIN, YUEN LONG

規劃署  
PLANNING  
DEPARTMENT



參考編號  
REFERENCE No.  
AYL-KTS/867

圖 PLAN  
A-3



申請地點界線只作識別用 APPLICATION SITE BOUNDARY FOR IDENTIFICATION PURPOSE ONLY

### 實地照片 SITE PHOTOS

擬議臨時動物寄養所（為期5年）及填土工程  
 元朗錦田高埔新村丈量約份第103約政府土地  
 PROPOSED TEMPORARY ANIMAL BOARDING  
 ESTABLISHMENT (FOR A PERIOD OF 5 YEARS)  
 AND FILLING OF LAND  
 GOVERNMENT LAND IN D.D.103,  
 KO PO SAN TSUEN, KAM TIN, YUEN LONG

規劃署  
 PLANNING  
 DEPARTMENT



參考編號  
 REFERENCE No.  
 A/YL-KTS/867

圖 PLAN  
 A-4a

本圖於2020年11月23日擬備，所根據的資料為攝於2020年11月10日的實地照片  
 PLAN PREPARED ON 23.11.2020  
 BASED ON SITE PHOTOS  
 TAKEN ON 10.11.2020



申請地點界線只作識別用 APPLICATION SITE BOUNDARY FOR IDENTIFICATION PURPOSE ONLY

**實地照片 SITE PHOTOS**

擬議臨時動物寄養所（為期5年）及填土工程  
元朗錦田高埔新村丈量約份第103約政府土地  
PROPOSED TEMPORARY ANIMAL BOARDING  
ESTABLISHMENT (FOR A PERIOD OF 5 YEARS)  
AND FILLING OF LAND  
GOVERNMENT LAND IN D.D.103,  
KO PO SAN TSUEN, KAM TIN, YUEN LONG

規劃署  
PLANNING  
DEPARTMENT



參考編號  
REFERENCE No.  
A/YL-KTS/867

圖 PLAN  
A-4b

本圖於2020年11月23日擬備，所根據的資料為攝於2020年11月10日的實地照片  
PLAN PREPARED ON 23.11.2020  
BASED ON SITE PHOTOS  
TAKEN ON 10.11.2020