

申請地塊的面積為 1.267.59 m<sup>2</sup>

(摘錄自申請人於24. 9. 2019呈交的補充規劃書)  
 (Extract from Applicant's Supplementary  
 Planning Statement of 24.9.2019)

參考編號  
 REFERENCE No.  
 AYL-PH/820

繪圖 DRAWING  
 A-1

由城規會轉交  
致渠務署。

A/YL-PH/820

← 水流方向

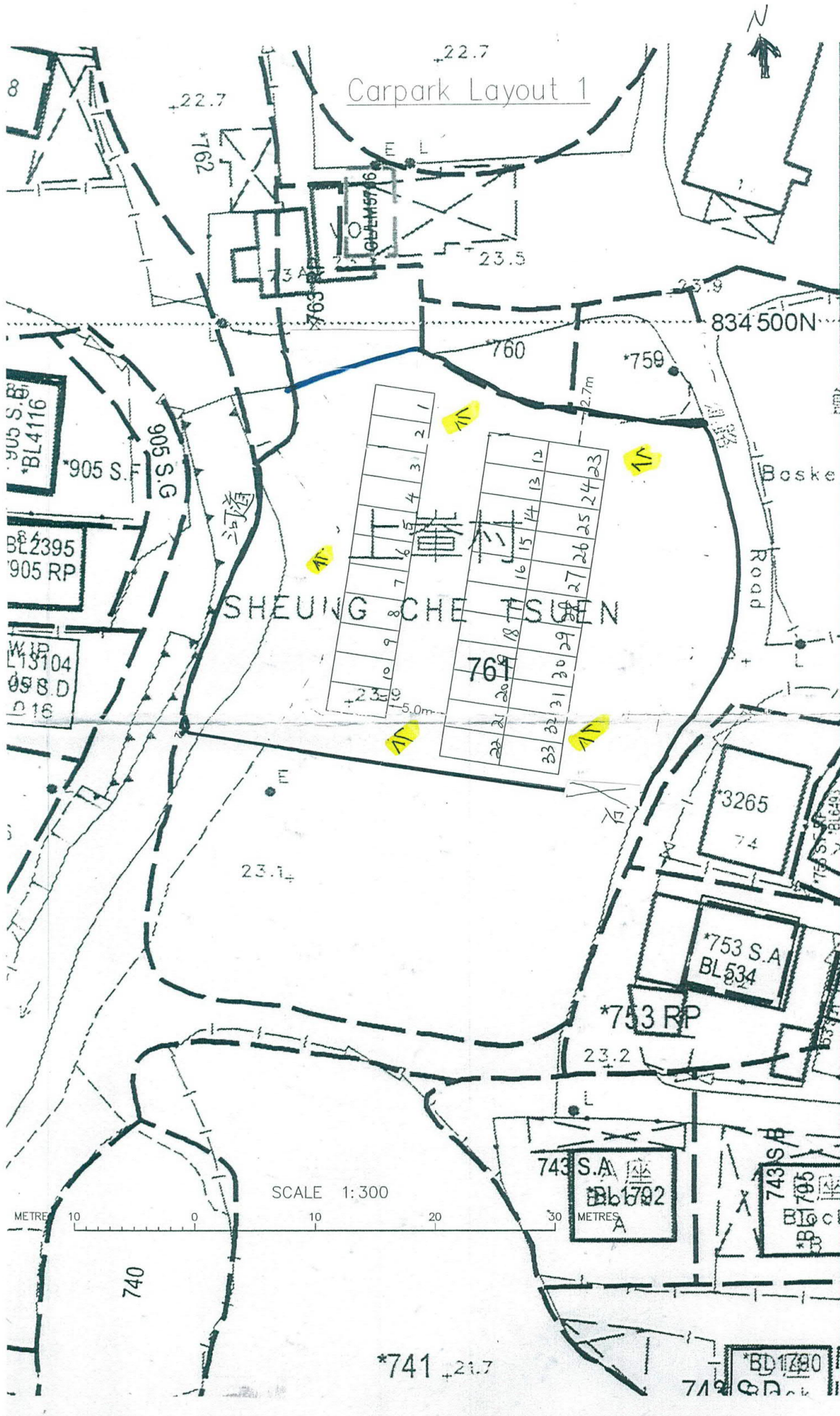

日期-2019年11月7日

(摘錄自申請人於8. 11. 2019呈交的進一步資料)  
(Extract from Applicant's Further  
Information Submitted on 8.11.2019)

參考編號  
REFERENCE No.  
A/YL-PH/820

繪圖 DRAWING  
A-2



城夫見會轉交消防處

A/YL-PH/820

現來文件修正。  
於2019年11月5日  
所交的兩份圖。

張玉彩姐  
張婉婷代辦  
2019/11/7

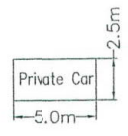
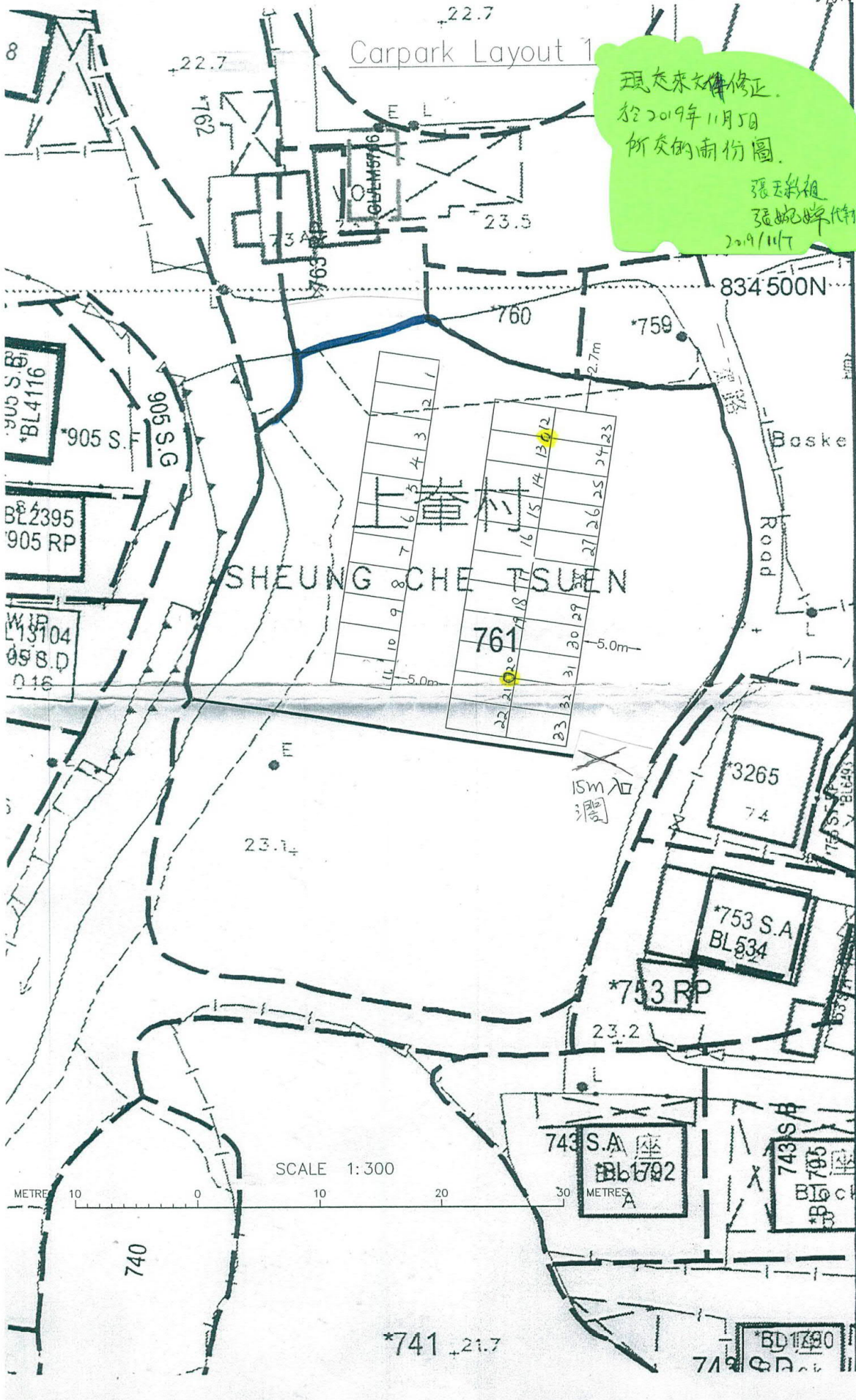

⇒ 9L水劑滅火筒

日期: 2019年11月7日

(摘錄自申請人於8.11.2019呈交的進一步資料)  
(Extract from Applicant's Further Information Submitted on 8.11.2019)

參考編號  
REFERENCE No.  
A/YL-PH/820

繪圖 DRAWING  
A-3

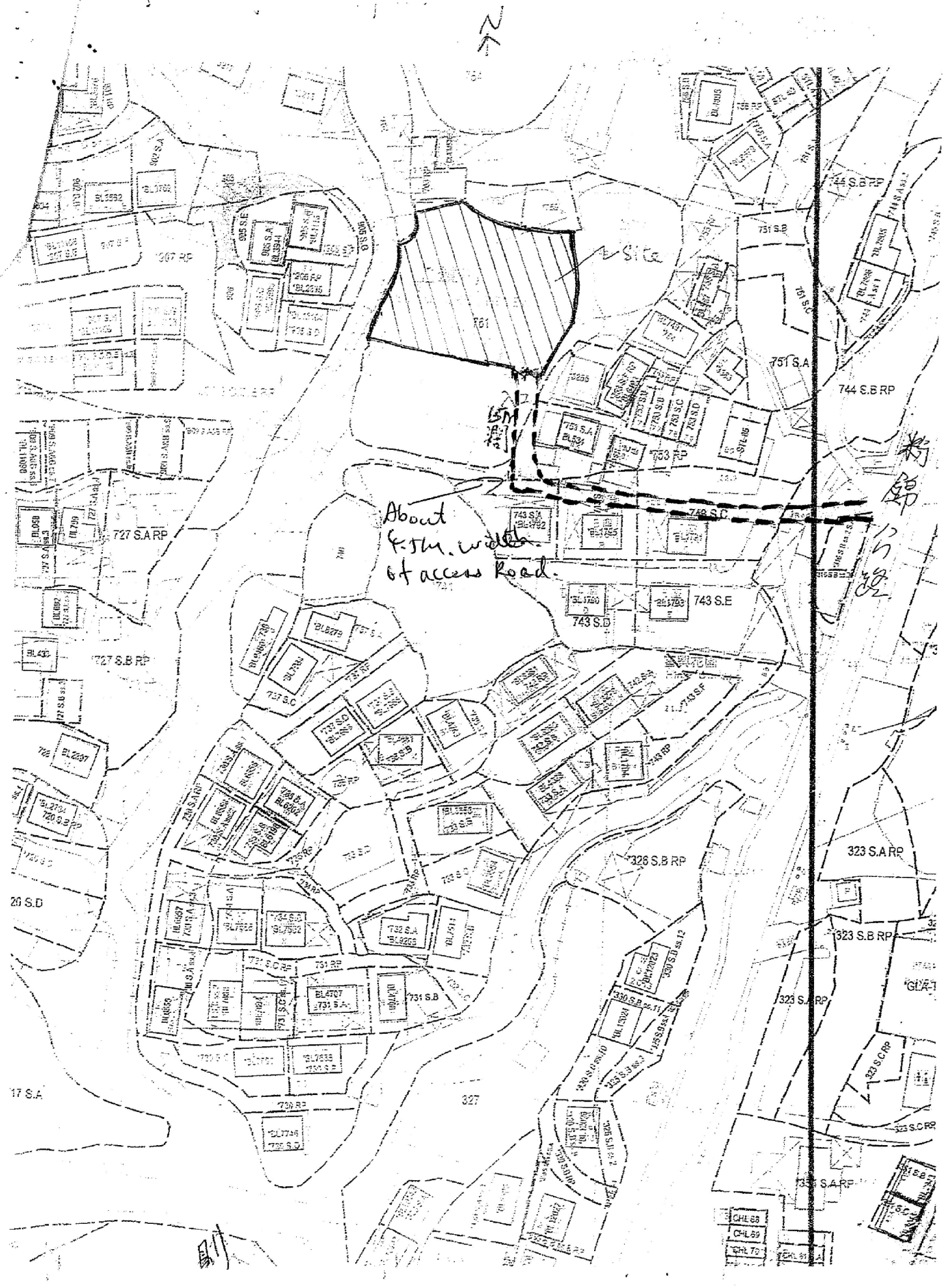

(摘錄自申請人於 18.9.2019 呈交的申請書)  
 (Extract from Applicant's  
 Submission of 18.9.2019)

參考編號 REFERENCE No. <b>A/YL-PH/820</b>	繪圖 DRAWING <b>A-4</b>
---	--------------------------



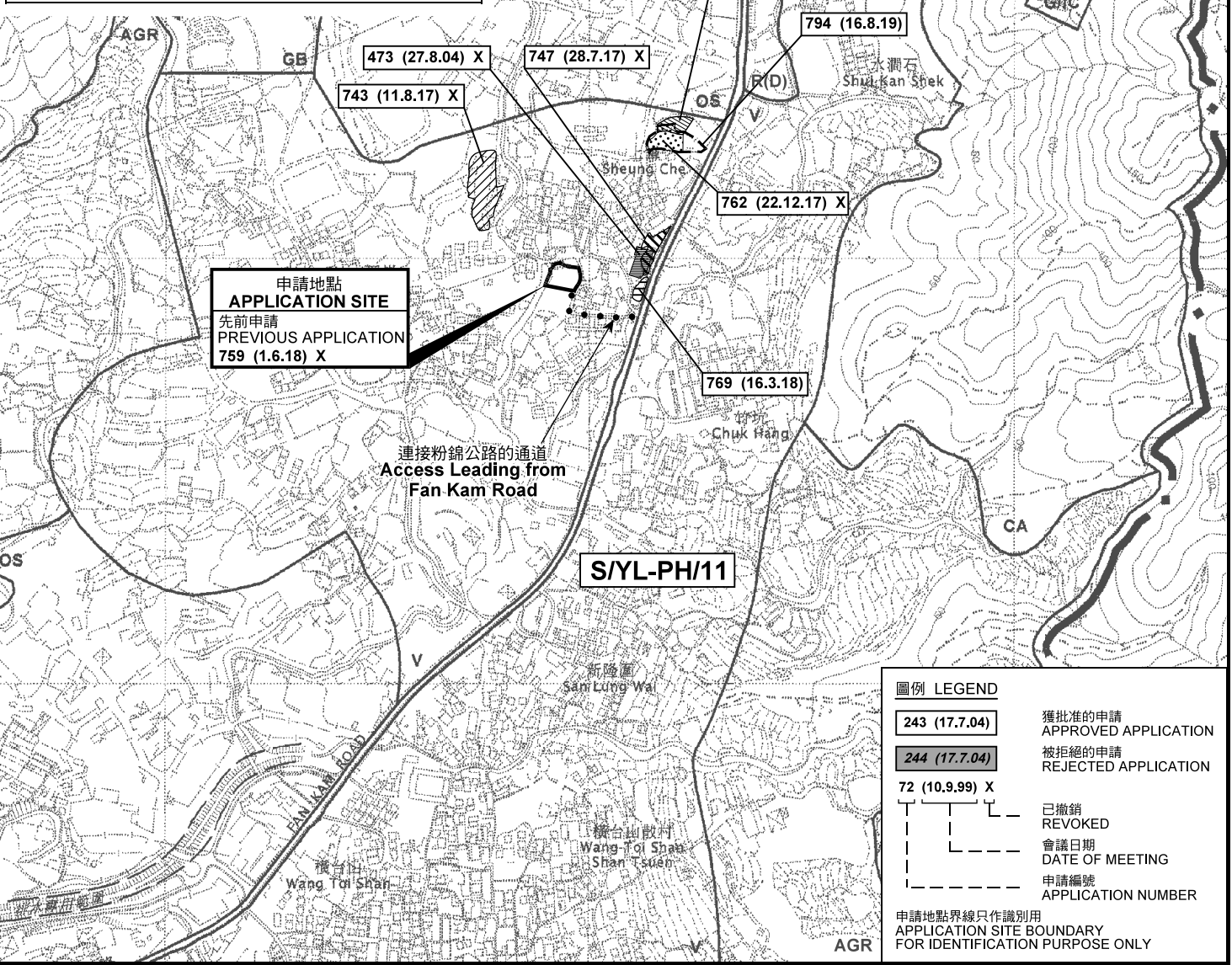
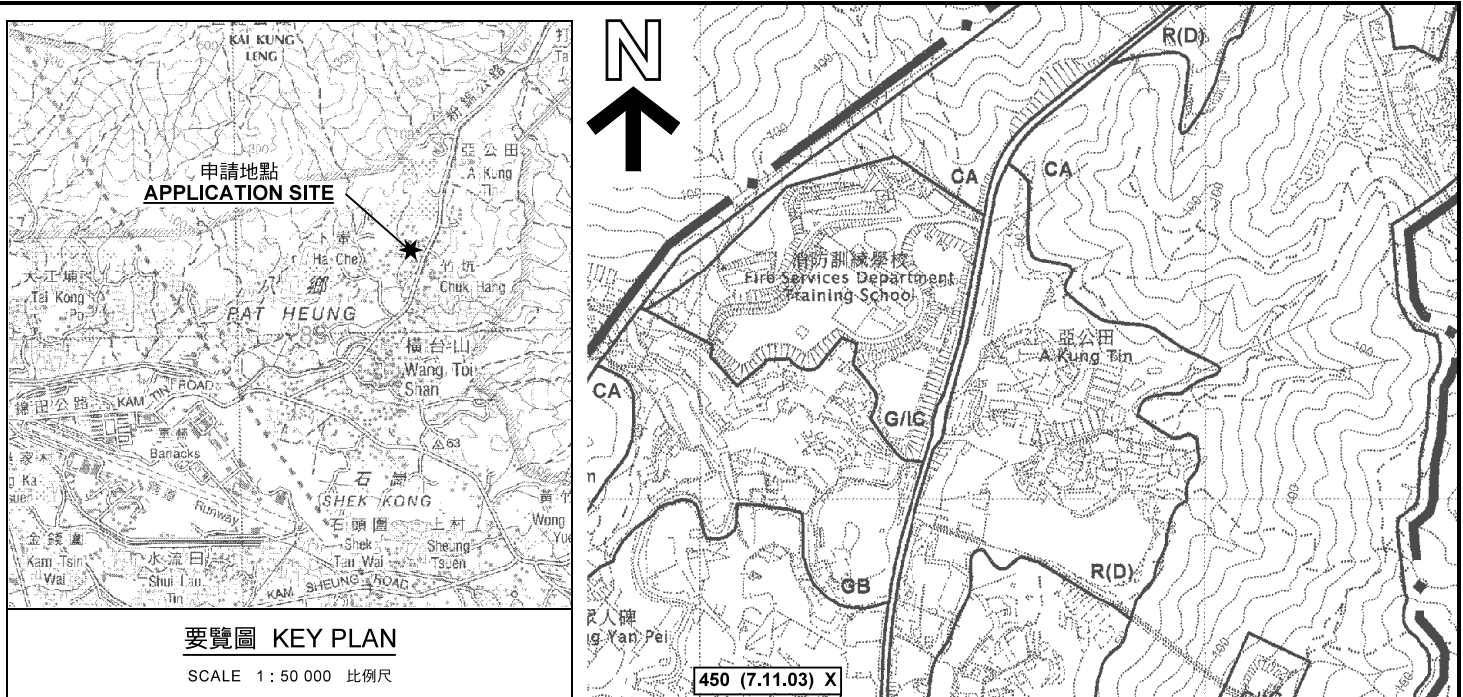

**圖例 LEGEND**

<b>243 (17.7.04)</b>	獲批准的申請 APPROVED APPLICATION
<b>244 (17.7.04)</b>	被拒絕的申請 REJECTED APPLICATION
<b>72 (10.9.99) X</b>	已撤銷 REVOKED
---	會議日期 DATE OF MEETING
---	申請編號 APPLICATION NUMBER

申請地點界線只作識別用  
 APPLICATION SITE BOUNDARY FOR IDENTIFICATION PURPOSE ONLY

本摘要圖於2019年11月6日擬備，  
 所根據的資料為於2006年10月17日  
 核准的分區計劃大綱圖編號 S/YL-PH/11  
 EXTRACT PLAN PREPARED ON 6.11.2019  
 BASED ON OUTLINE ZONING PLAN No.  
 S/YL-PH/11 APPROVED ON 17.10.2006

**位置圖及同類申請 LOCATION PLAN WITH SIMILAR APPLICATIONS**

臨時私人停車場（為期3年）  
 元朗八鄉上壩村丈量約份第111約地段第761號(部分)  
**TEMPORARY PRIVATE CAR PARK FOR A PERIOD OF 3 YEARS**  
 LOT 761 (PART) IN D.D. 111,  
 SHEUNG CHE TSUEN, PAT HEUNG, YUEN LONG

SCALE 1 : 7 500 比例尺

米 100 0 100 200 300 米  
 METRES

**規劃署**  
**PLANNING DEPARTMENT**



參考編號  
 REFERENCE No.  
**A/YL-PH/820**

圖 PLAN  
**A-1**

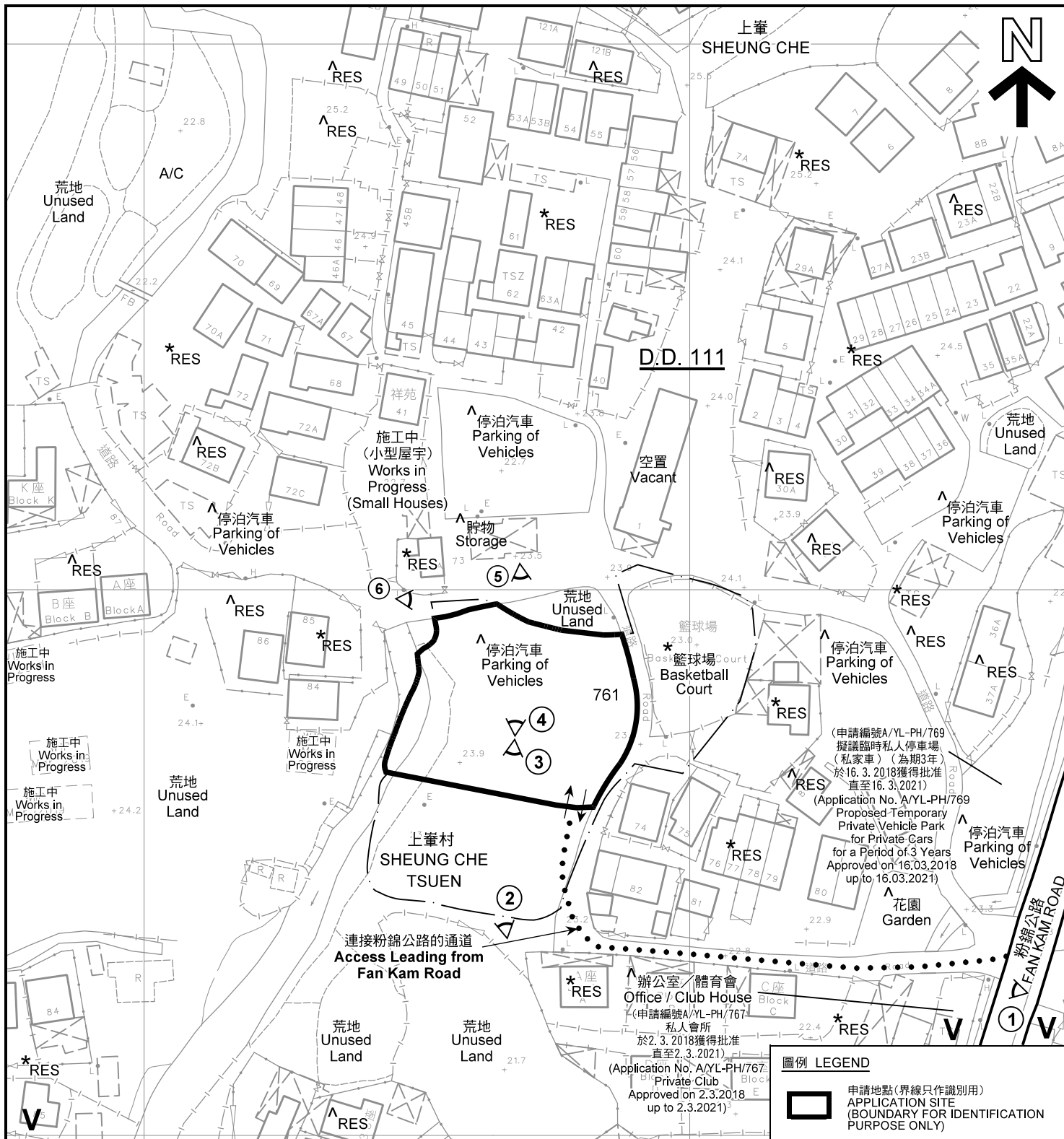

**註釋 Notes:**

(1) 2019年9月27日勘測的土地用途  
Land uses shown on this plan are in accordance with the land use survey conducted by the Planning Department on 27.9.2019

(2) \* 土地用途跟1991年12月勘測的土地用途一致  
Indicates that the use is the same as that revealed by the land use survey conducted by the Planning Department in Dec 1991

(3) ^ 土地用途跟1991年12月勘測的土地用途有別  
Indicates that the use is different from that revealed by the land use survey conducted by the Planning Department in Dec 1991

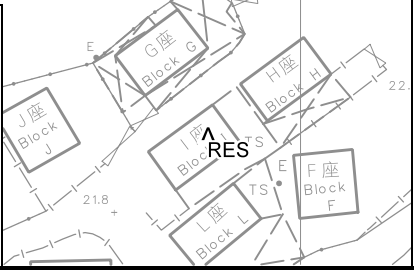

圖例 LEGEND	
	申請地點(界線只作識別用) APPLICATION SITE (BOUNDARY FOR IDENTIFICATION PURPOSE ONLY)
	鄉村式發展 VILLAGE TYPE DEVELOPMENT
	住用構築物 RESIDENTIAL STRUCTURES
	常耕農地 CULTIVATED AGRICULTURAL LAND
	實地照片的觀景點 VIEWING POINT OF SITE PHOTO
	入口/出口 INGRESS / EGRESS

<p><b>平面圖 SITE PLAN</b></p> <p>臨時私人停車場 (為期3年) 元朗八鄉上輦村丈量約份第111約地段第761號(部分) TEMPORARY PRIVATE CAR PARK FOR A PERIOD OF 3 YEARS LOT 761 (PART) IN D.D. 111, SHEUNG CHE TSUEN, PAT HEUNG, YUEN LONG</p>		<p><b>規劃署 PLANNING DEPARTMENT</b></p>
<p>本摘要圖於2019年10月15日擬備，所根據的資料為測量圖編號 6-NE-9B EXTRACT PLAN PREPARED ON 15.10.2019 BASED ON SURVEY SHEET No. 6-NE-9B</p>	<p>參考編號 REFERENCE No. <b>AYL-PH/820</b></p> <p>圖 PLAN <b>A-2</b></p>	
<p>SCALE 1 : 1 000 比例尺</p> <p>米 METRES 20 0 20 40 米 METRES</p>		





圖例 LEGEND



申請地點 (界線只作識別用)  
APPLICATION SITE  
(BOUNDARY FOR IDENTIFICATION  
PURPOSE ONLY)

本摘要圖於2019年10月18日擬備，所根據  
的資料為地政總署於2018年1月3日拍得  
的航攝照片編號 E032828C  
EXTRACT PLAN PREPARED ON 18.10.2019  
BASED ON AERIAL PHOTO No.  
E032828C TAKEN ON 3.1.2018  
BY LANDS DEPARTMENT

航攝照片 AERIAL PHOTO

臨時私人停車場 (為期3年)  
元朗八鄉上峯村丈量約份第111約地段第761號(部分)  
TEMPORARY PRIVATE CAR PARK FOR A PERIOD OF 3 YEARS  
LOT 761 (PART) IN D.D. 111,  
SHEUNG CHE TSUEN, PAT HEUNG, YUEN LONG

規劃署  
PLANNING  
DEPARTMENT



參考編號  
REFERENCE No.  
AYL-PH/820

圖 PLAN  
A-3





申請地點界線只作識別用 APPLICATION SITE BOUNDARY FOR IDENTIFICATION PURPOSE ONLY

**實地照片 SITE PHOTOS**

臨時私人停車場 (為期3年)  
 元朗八鄉上輦村丈量約份第111約地段第761號(部分)  
 TEMPORARY PRIVATE CAR PARK FOR A PERIOD OF 3 YEARS  
 LOT 761 (PART) IN D.D. 111,  
 SHEUNG CHE TSUEN, PAT HEUNG, YUEN LONG

規劃署  
**PLANNING  
 DEPARTMENT**



本圖於2019年10月15日擬備，所根據的資料為攝於2019年9月27日的實地照片  
 PLAN PREPARED ON 15.10.2019  
 BASED ON SITE PHOTOS  
 TAKEN ON 27.9.2019

參考編號  
 REFERENCE No.  
**A/YL-PH/820**

圖 PLAN  
**A-4a**



4



申請地點  
APPLICATION SITE

5



申請地點  
APPLICATION SITE

6

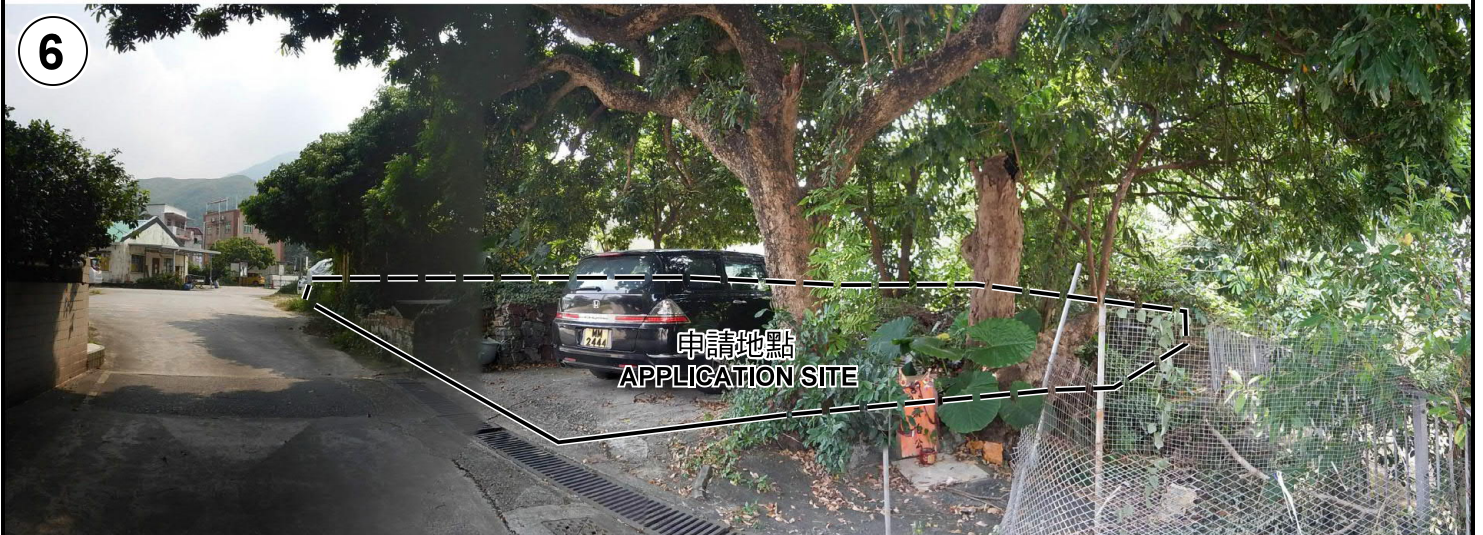

申請地點  
APPLICATION SITE

申請地點界線只作識別用 APPLICATION SITE BOUNDARY FOR IDENTIFICATION PURPOSE ONLY

**實地照片 SITE PHOTOS**

臨時私人停車場 (為期3年)  
元朗八鄉上輦村丈量約份第111約地段第761號(部分)  
TEMPORARY PRIVATE CAR PARK FOR A PERIOD OF 3 YEARS  
LOT 761 (PART) IN D.D. 111,  
SHEUNG CHE TSUEN, PAT HEUNG, YUEN LONG

規劃署  
PLANNING  
DEPARTMENT



參考編號  
REFERENCE No.  
AYL-PH/820

圖 PLAN  
A-4b

本圖於2019年10月15日擬備，所根據的資料為攝於2019年9月27日的實地照片  
PLAN PREPARED ON 15.10.2019  
BASED ON SITE PHOTOS  
TAKEN ON 27.9.2019