

地段索引圖 LOT INDEX PLAN

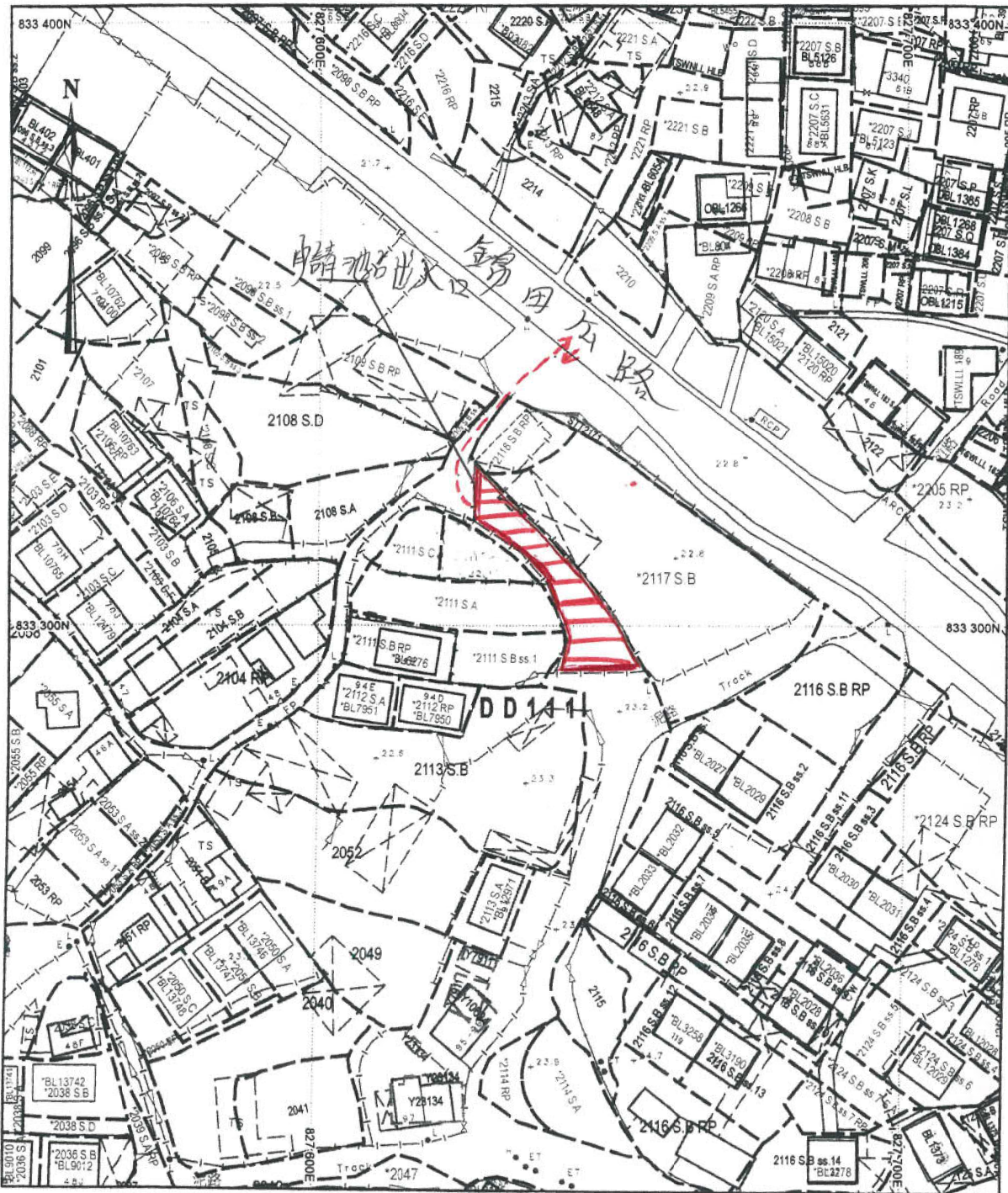

地政總署測繪處 Survey and Mapping Office, Lands Department



比例尺 SCALE 1:1000

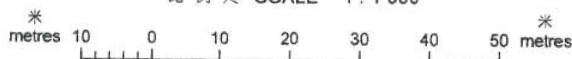

Locality : _____
 Lot Index Plan No. : ags_S00000028365_0001
 District Survey Office : Lands Information Center
 Date : 28-Aug-2019
 Reference No. : 6-NE-14A

香港特別行政區政府 — 版權所有
 © Copyright reserved - Hong Kong SAR Government
 SMO-P01 20190828112921 10

免責聲明

本圖則乃地段索引圖的複本，顯示地段界線的大概位置，包括根據政府撥地、臨時政府撥地、短期租約及政府土地租用牌照而臨時佔用土地的位置。臨時佔用土地的情況可憑藉短期通知出現或終止，因此應向有關的分區地政專員核證。本圖則所示的資料必須透過實地測量予以核實。當有更佳或新的地界證據時，地段索引圖可能會被修訂而無須事先通知。

Disclaimer

This plan is a copy of the lot index plan showing the approximate location of lot boundaries, including the temporary occupation of land under Government Land Allocations, Temporary Government Land Allocations, Short Term Tenancies and Government Land Licences. The temporary occupation of land may be created or terminated at short notice and should be confirmed with the District Lands Officer. The information shown on this plan **MUST** be verified by field survey. The lot index plan may be revised without prior notification as better or new boundary evidence becomes available.

(摘錄自申請人於 5.11.2019 提交的申請書)
 (Extract from Applicant's
 Submission of 5.11.2019)

參考編號 REFERENCE No. AYL-PH/824	繪圖 DRAWING A-1
-------------------------------------	-------------------

構築物 1:
 圖書閱覽室 (貨櫃改建)
 GFA: 不超過 18 平方米
 高: 不超過 3.5 米
 No. of storey: 1

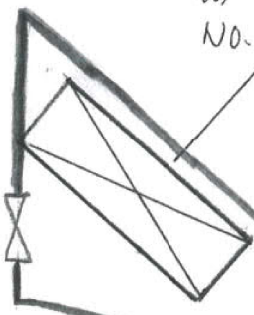

構築物 2:
 小組活動室 (貨櫃改建)
 GFA: 不超過 18 平方米
 高: 不超過 3.5 米
 No. of storey: 1



構築物 3:
 多用途活動室 (貨櫃)
 GFA: 不超過 18 平方米
 高: 不超過 3.5 米
 No. of storey: 1

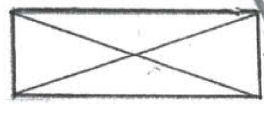

申請地點圖

出入口

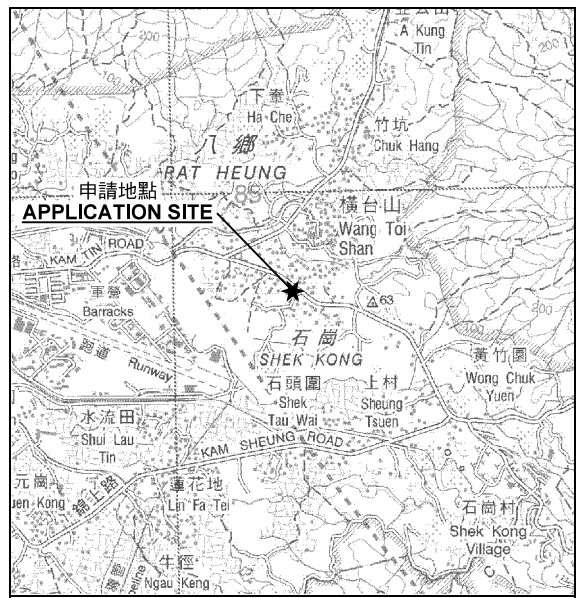
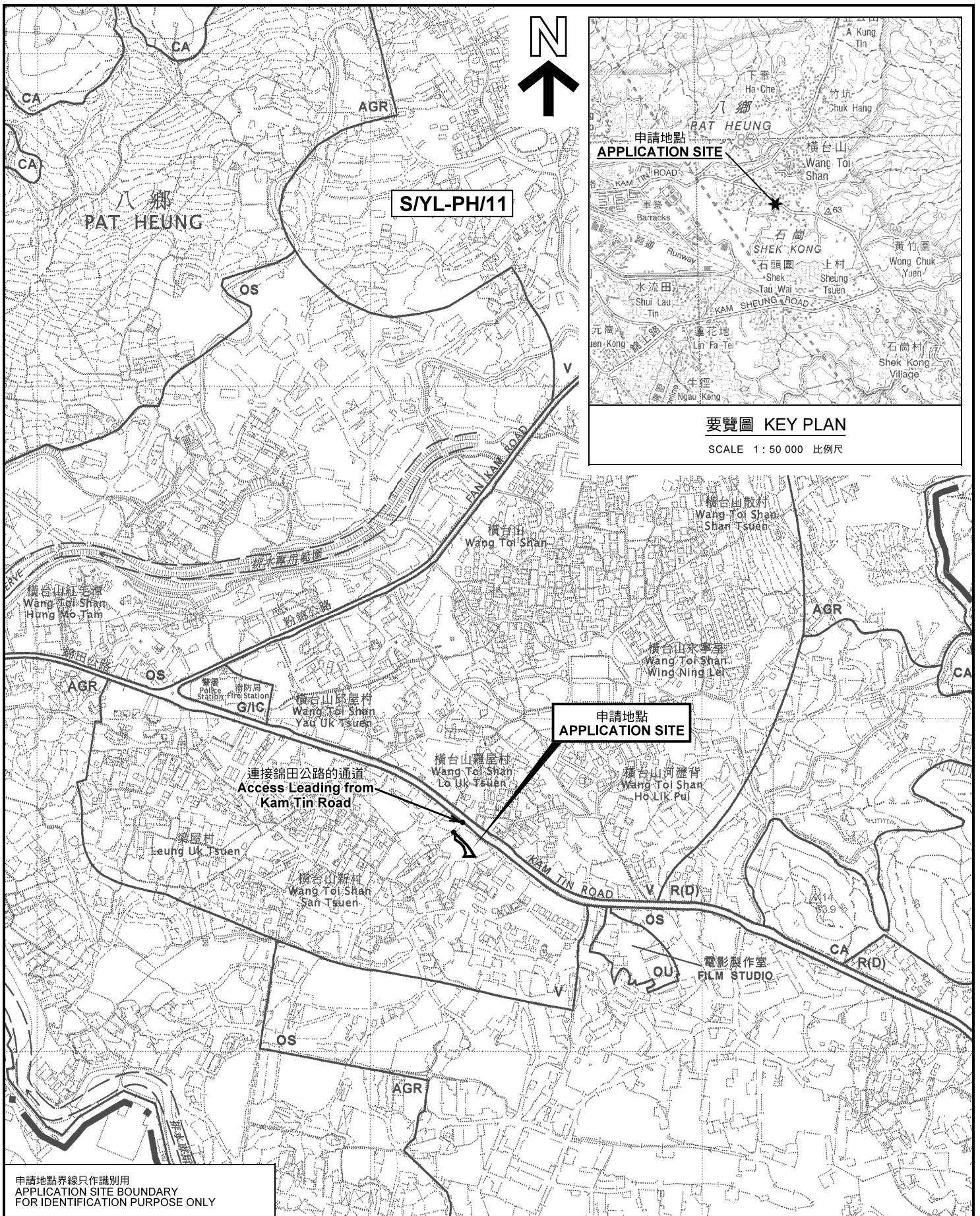

要覽圖 KEY PLAN

SCALE 1 : 50 000 比例尺

申請地點界線只作識別用
APPLICATION SITE BOUNDARY
FOR IDENTIFICATION PURPOSE ONLY

位置圖 LOCATION PLAN

擬議臨時康體文娛場所 (為期3年)
元朗八鄉錦田路丈量約份第111約的政府土地
PROPOSED TEMPORARY PLACE OF RECREATION,
SPORTS OR CULTURE FOR A PERIOD OF 3 YEARS
GOVERNMENT LAND IN D.D. 111, KAM TIN ROAD,
PAT HEUNG, YUEN LONG

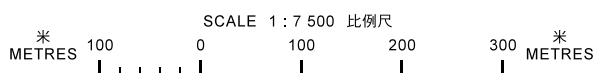

規劃署
PLANNING
DEPARTMENT



參考編號
REFERENCE No.
A/YL-PH/824

圖 PLAN
A-1a

本摘要圖於2019年12月24日擬備，
所根據的資料為於2006年10月17日
核准的分區計劃大綱圖編號 S/YL-PH/11
EXTRACT PLAN PREPARED ON 24.12.2019
BASED ON OUTLINE ZONING PLAN No.
S/YL-PH/11 APPROVED ON 17.10.2006

橫台山羅屋村
WANG TOI SHAN
LO UK TSUEN

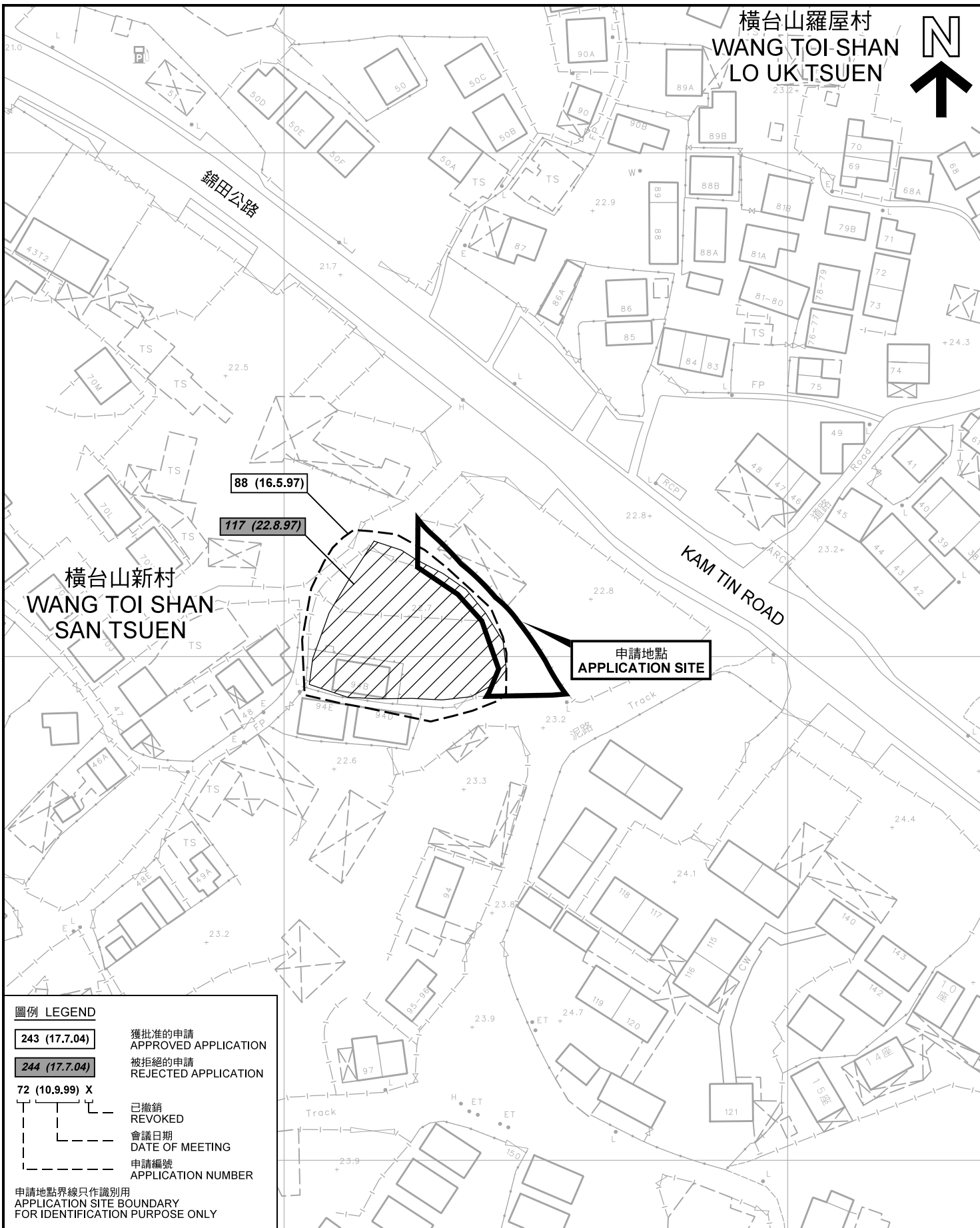

圖例 LEGEND

- 243 (17.7.04) 獲批准的申請
APPROVED APPLICATION
- 244 (17.7.04) 被拒絕的申請
REJECTED APPLICATION
- 72 (10.9.99) X**
已撤銷
REVOKED
- 會議日期
DATE OF MEETING
- 申請編號
APPLICATION NUMBER

申請地點界線只作識別用
APPLICATION SITE BOUNDARY
FOR IDENTIFICATION PURPOSE ONLY

先前申請圖 PREVIOUS APPLICATION PLAN

擬議臨時康體文娛場所 (為期3年)
元朗八鄉錦田路丈量約份第111約的政府土地
PROPOSED TEMPORARY PLACE OF RECREATION,
SPORTS OR CULTURE FOR A PERIOD OF 3 YEARS
GOVERNMENT LAND IN D.D. 111, KAM TIN ROAD,
PAT HEUNG, YUEN LONG

本摘要圖於2019年12月11日擬備，所根據的
資料為測量圖編號 6-NE-14A
EXTRACT PLAN PREPARED ON 11.12.2019
BASED ON SURVEY SHEET No.
6-NE-14A

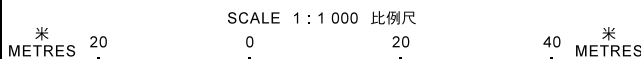

規劃署
PLANNING
DEPARTMENT



參考編號
REFERENCE No.
A/YL-PH/824

圖 PLAN
A-1b

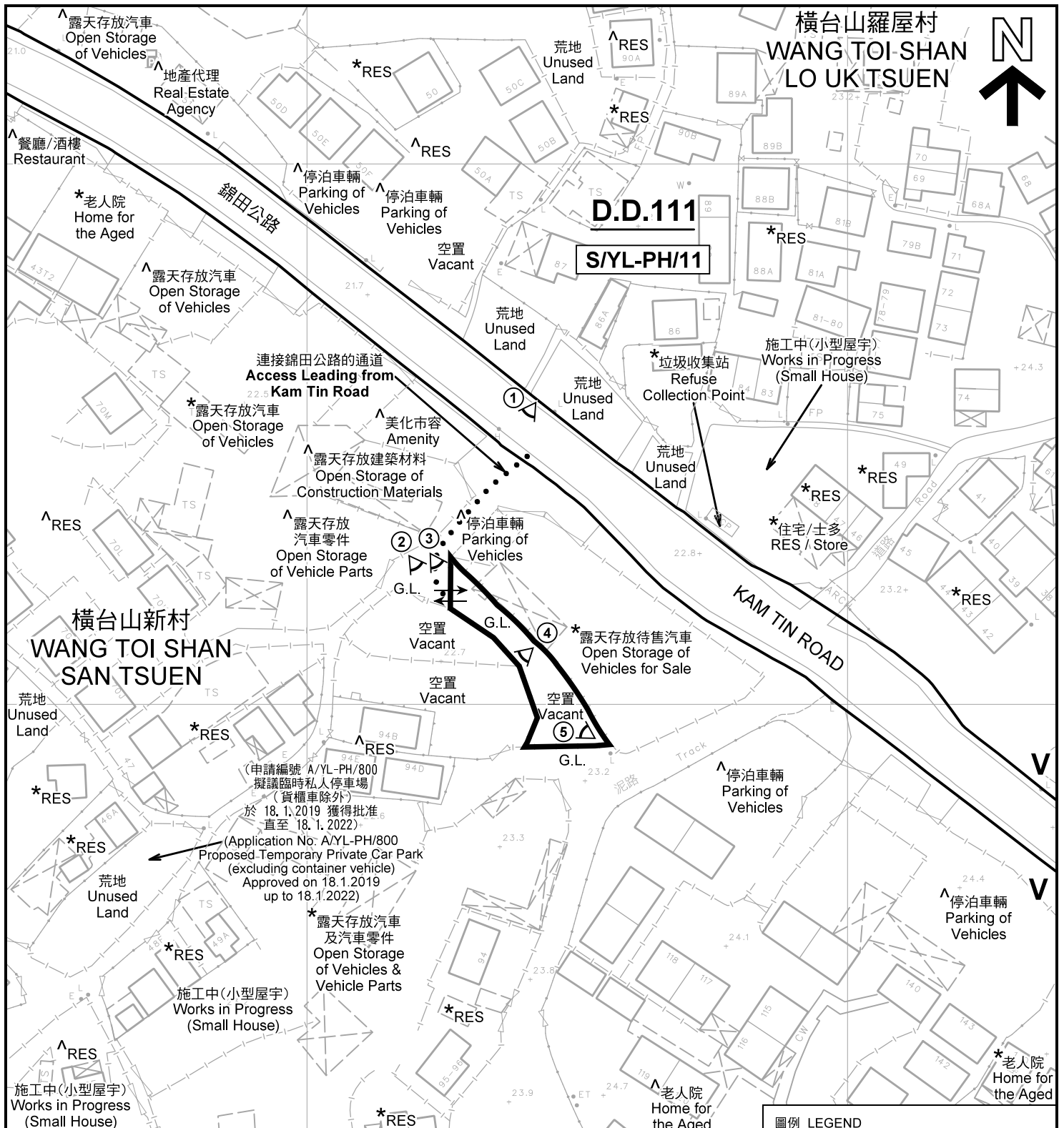

(申請編號 A/YL-PH/800
擬議臨時私人停車場
(貨櫃車除外)
於 18.1.2019 獲得批准
直至 18.1.2022)
(Application No: A/YL-PH/800
Proposed Temporary Private Car Park
(excluding container vehicle)
Approved on 18.1.2019
up to 18.1.2022)

- 註釋 Notes:
- (1) 2019年11月19日勘測的土地用途
Land uses shown on this plan are in accordance with the land use survey conducted by the Planning Department on 19.11.2019
 - (2) * 土地用途跟1991年12月勘測的土地用途一致
Indicates that the use is the same as that revealed by the land use survey conducted by the Planning Department in Dec 1991
 - (3) ^ 土地用途跟1991年12月勘測的土地用途有別
Indicates that the use is different from that revealed by the land use survey conducted by the Planning Department in Dec 1991

圖例 LEGEND

- 申請地點(界線只作識別用)
APPLICATION SITE
(BOUNDARY FOR IDENTIFICATION PURPOSE ONLY)
- 鄉村式發展
VILLAGE TYPE DEVELOPMENT
- 住用構築物
RESIDENTIAL STRUCTURES
- 實地照片的觀景點
VIEWING POINT OF SITE PHOTO
- 入口/出口
INGRESS / EGRESS

平面圖 SITE PLAN

擬議臨時康體文娛場所 (為期3年)
元朗八鄉錦田路丈量約份第111約的政府土地
PROPOSED TEMPORARY PLACE OF RECREATION,
SPORTS OR CULTURE FOR A PERIOD OF 3 YEARS
GOVERNMENT LAND IN D.D. 111, KAM TIN ROAD,
PAT HEUNG, YUEN LONG

本摘要圖於2019年12月6日擬備, 所根據的
資料為測量圖編號 6-NE-14A
EXTRACT PLAN PREPARED ON 6.12.2019
BASED ON SURVEY SHEET No.
6-NE-14A

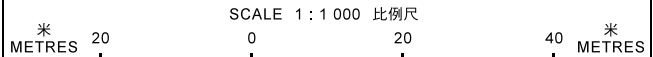

**規劃署
PLANNING
DEPARTMENT**

參考編號
REFERENCE No.
A/YL-PH/824

圖 PLAN
A-2



橫台山邱屋村
WANG TOI SHAN
YAU UK TSUEN

錦田公路

橫台山羅屋村
WANG TOI SHAN
LO UK TSUEN

連接錦田公路的通道
Access Leading from
Kam Tin Road

KAM TIN ROAD

橫台山新村
WANG TOI SHAN
SAN TSUEN

圖例 LEGEND



申請地點(界線只作識別用)
APPLICATION SITE
(BOUNDARY FOR IDENTIFICATION
PURPOSE ONLY)

本摘要圖於2019年12月4日擬備，所根據的資料為地政總署於2019年9月12日拍得的航攝照片編號 E062905C
EXTRACT PLAN PREPARED ON 4.12.2019
BASED ON AERIAL PHOTO No.
E062905C TAKEN ON 12.9.2019
BY LANDS DEPARTMENT

航攝照片 AERIAL PHOTO

擬議臨時康體文娛場所(為期3年)
元朗八鄉錦田路丈量約份第111約的政府土地
PROPOSED TEMPORARY PLACE OF RECREATION,
SPORTS OR CULTURE FOR A PERIOD OF 3 YEARS
GOVERNMENT LAND IN D.D. 111, KAM TIN ROAD,
PAT HEUNG, YUEN LONG

規劃署
PLANNING
DEPARTMENT



參考編號
REFERENCE No.
A/YL-PH/824

圖 PLAN
A-3



申請地點界線只作識別用 APPLICATION SITE BOUNDARY FOR IDENTIFICATION PURPOSE ONLY

實地照片 SITE PHOTOS

擬議臨時康體文娛場所（為期3年）
元朗八鄉錦田路丈量約份第111約的政府土地
PROPOSED TEMPORARY PLACE OF RECREATION,
SPORTS OR CULTURE FOR A PERIOD OF 3 YEARS
GOVERNMENT LAND IN D.D. 111, KAM TIN ROAD,
PAT HEUNG, YUEN LONG

規劃署
PLANNING
DEPARTMENT



本圖於2019年12月6日擬備，所根據的資料
為攝於2019年11月19日的實地照片
PLAN PREPARED ON 6.12.2019
BASED ON SITE PHOTOS
TAKEN ON 19.11.2019

參考編號
REFERENCE No.
A/YL-PH/824

圖 PLAN
A-4

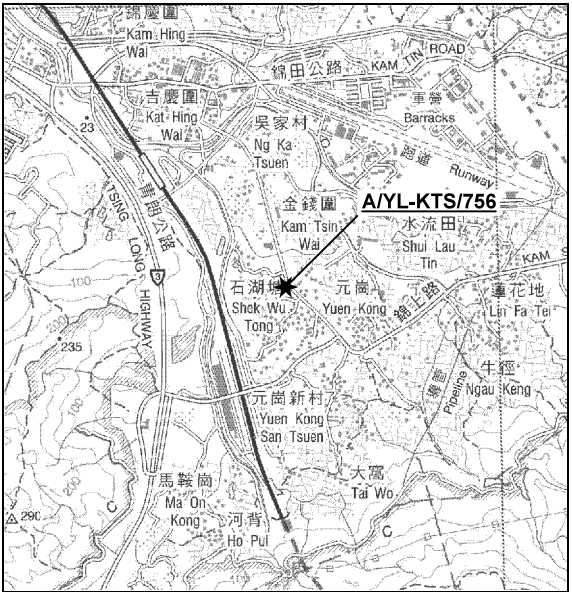
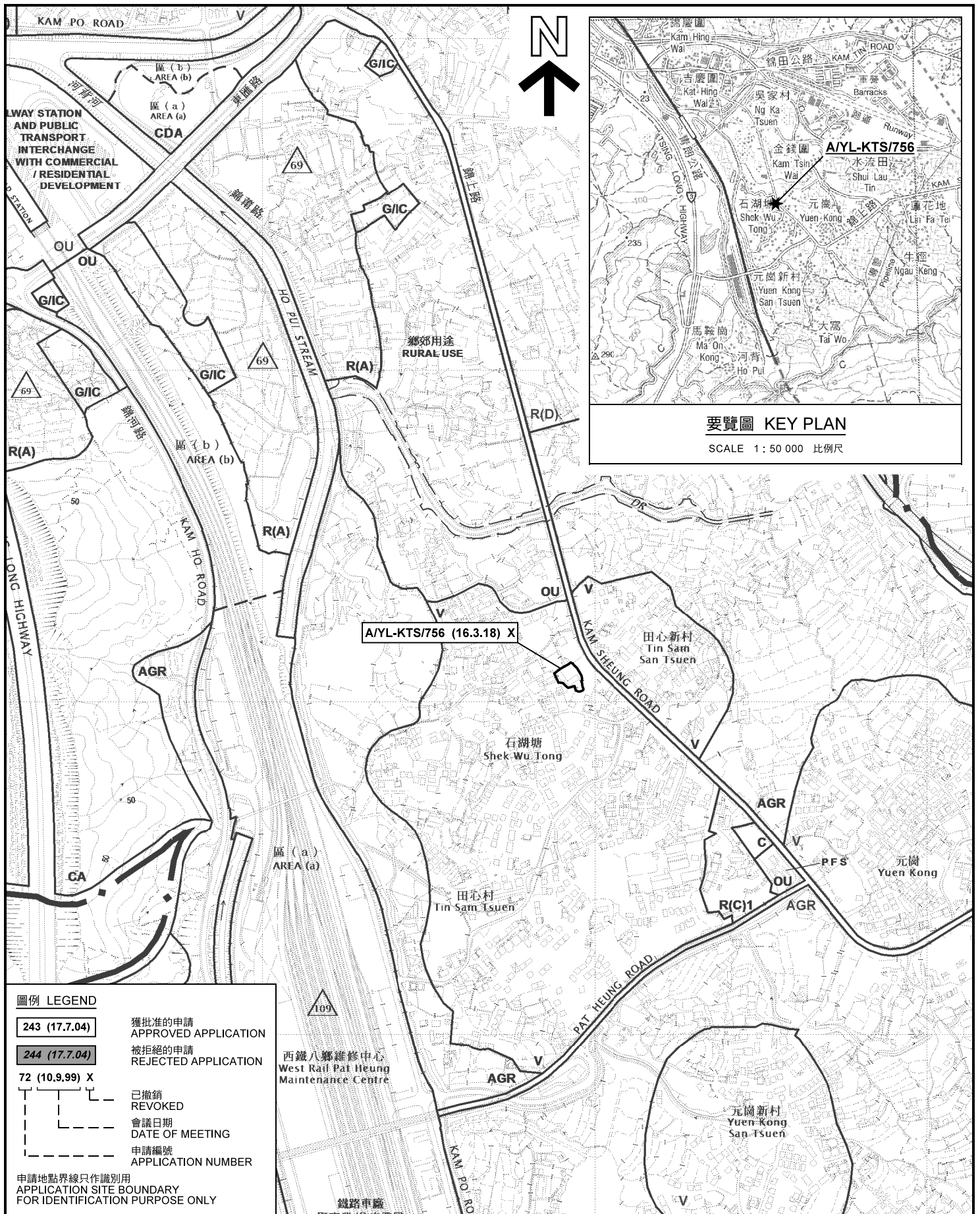

要覽圖 KEY PLAN

SCALE 1 : 50 000 比例尺

圖例 LEGEND

- 243 (17.7.04) 獲批准的申請 APPROVED APPLICATION
- 244 (17.7.04) 被拒絕的申請 REJECTED APPLICATION
- 72 (10.9.99) X 已撤銷 REVOKED
- - - 會議日期 DATE OF MEETING
- - - 申請編號 APPLICATION NUMBER

申請地點界線只作識別用
APPLICATION SITE BOUNDARY
FOR IDENTIFICATION PURPOSE ONLY

位置圖 LOCATION PLAN

(AYL-KTS/756)

擬議臨時康體文娛場所 (為期3年)
元朗錦田丈量約份第106約的政府土地 (前石湖學校)
PROPOSED TEMPORARY PLACE OF RECREATION,
SPORTS OR CULTURE FOR A PERIOD OF 3 YEARS
GOVERNMENT LAND IN D.D. 106,
KAM TIN, YUEN LONG (FORMER SHEK WU SCHOOL)

SCALE 1 : 7 500 比例尺

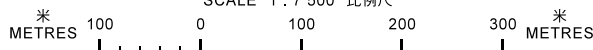

規劃署
PLANNING
DEPARTMENT



參考編號
REFERENCE No.
AYL-PH/824

圖 PLAN
A-5

本摘要圖於2019年12月24日擬備，
所根據的資料為於2018年12月11日
核准的分區計劃大綱圖編號 S/YL-KTS/15
EXTRACT PLAN PREPARED ON 24.12.2019
BASED ON OUTLINE ZONING PLAN No.
S/YL-KTS/15 APPROVED ON 11.12.2018