

臨時燒烤場連附屬辦公室，收費處及停車場

營業時間每日上午11時至午夜12時星期日及公眾假期照常營業

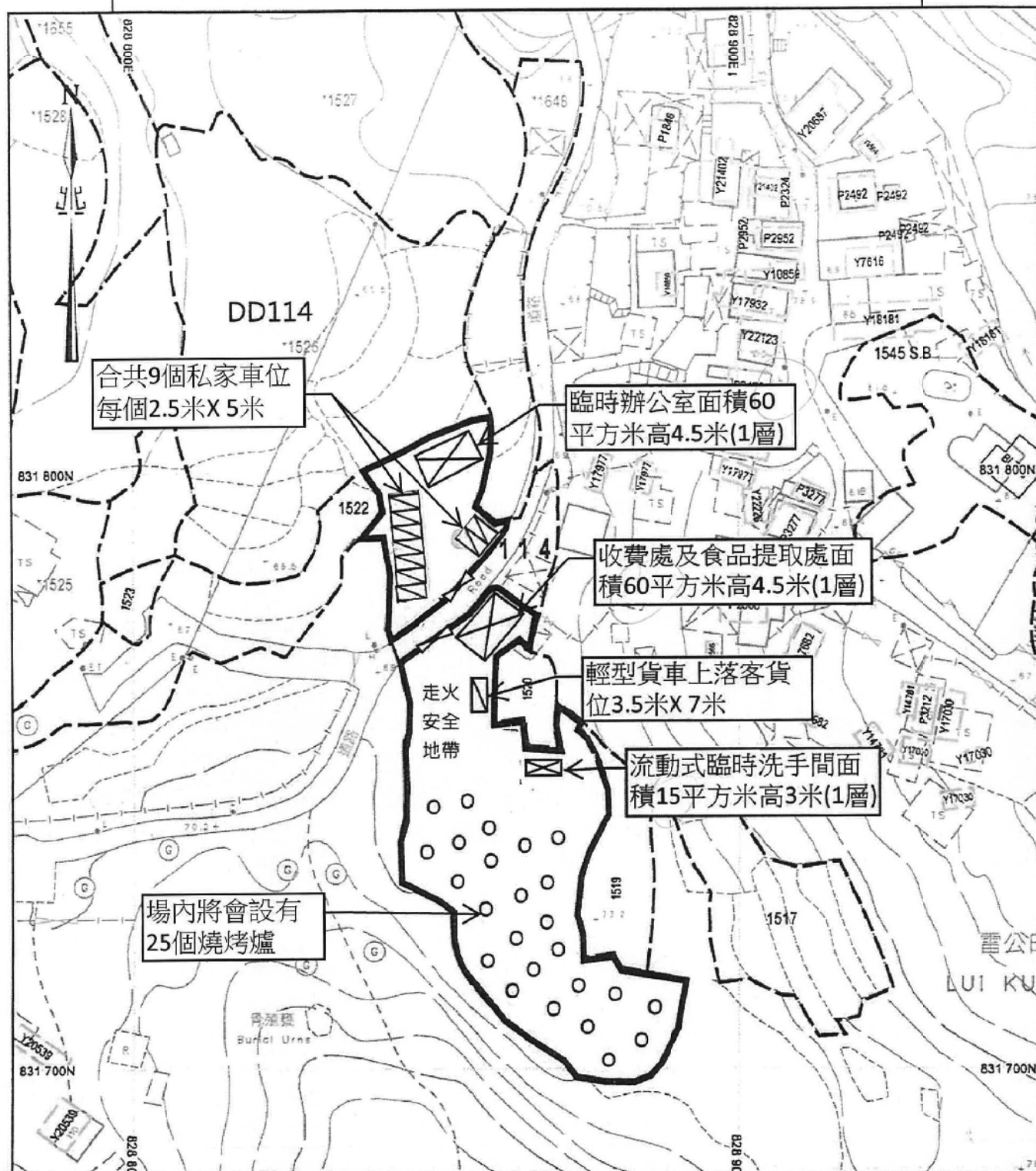

臨時燒烤場設有25個燒烤爐，每個預設為5人使用，即本場最高人流量約為125人，而燒烤場遠離民居，絕對不會影響周邊環境，而在荃錦公路巴士站步行10分鐘就可到達燒烤場，我等會鼓勵客人步行進入燒烤場，免費贈送飲品給客人。

臨時燒烤場連附屬辦公室，收費處及停車場

美化環境建議圖

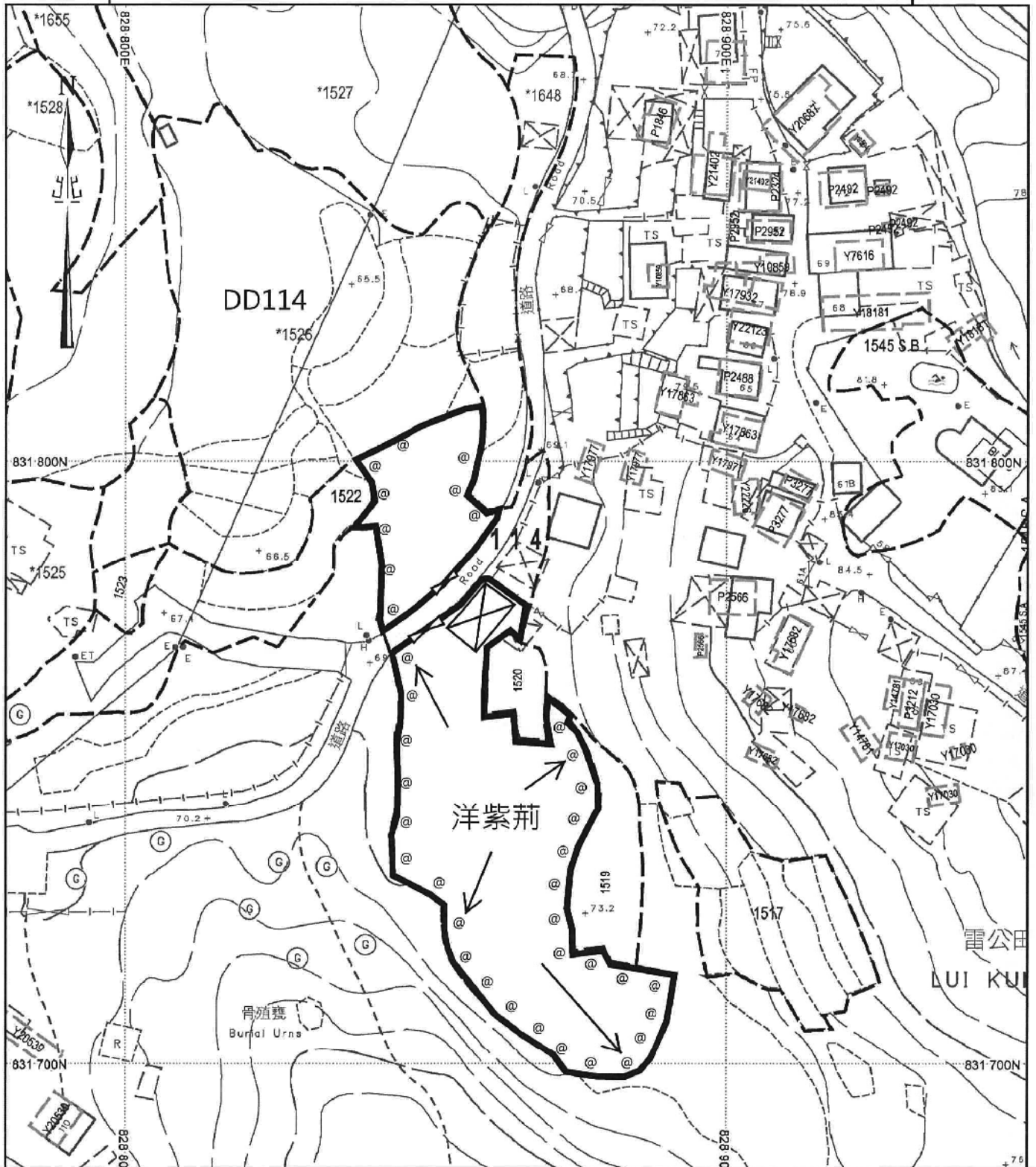

我等建議在圖中指定位置@種植37棵洋紫荊

(資料來源:申請人於 4. 11. 2019 呈交的資料)
(Source : Applicant's Submission of 4.11.2019)

參考編號
REFERENCE No.
A/YL-SK/272

繪圖 DRAWING
A-2

臨時燒烤場連附屬辦公室，收費處及停車場

雨水排放建議圖

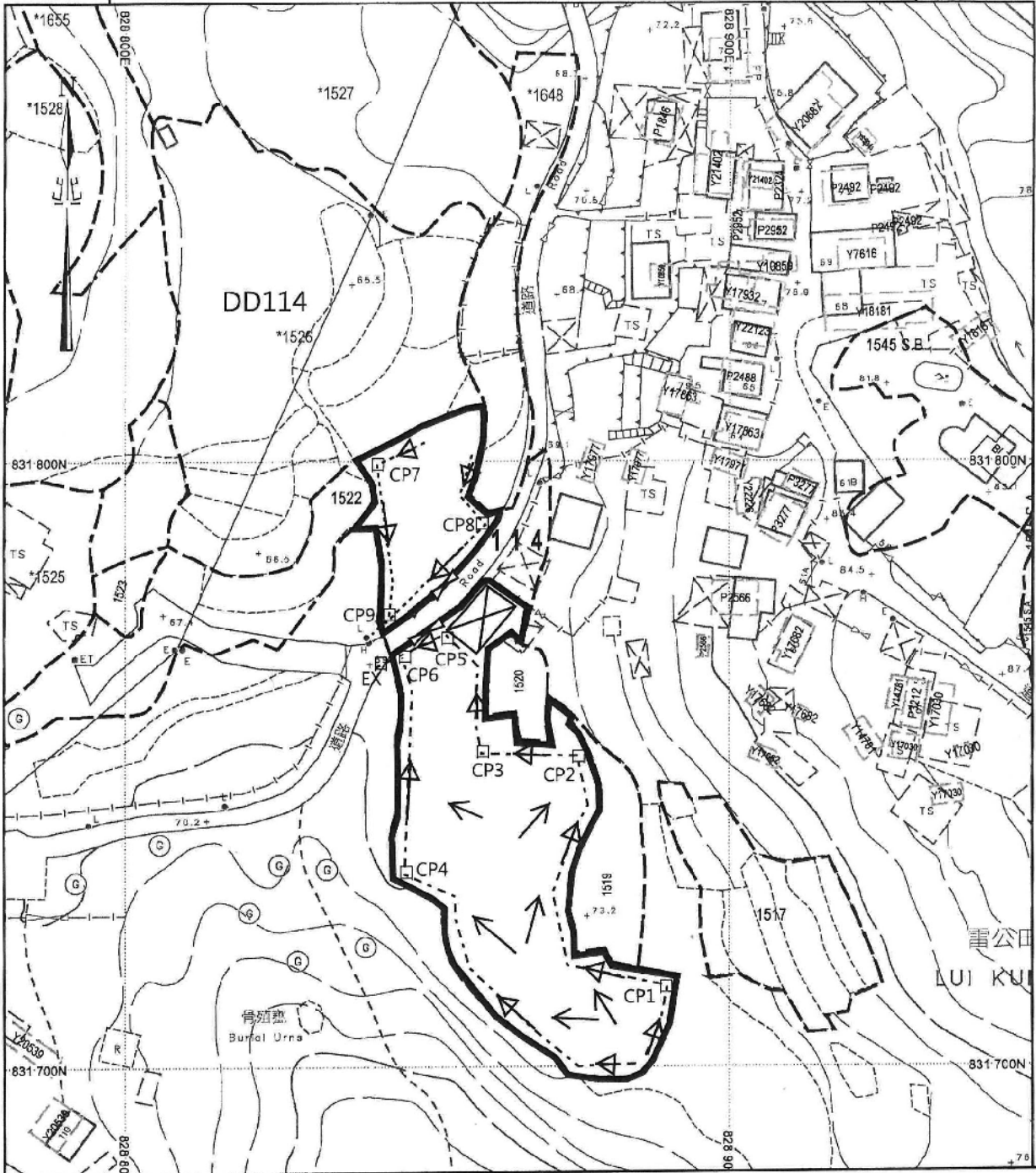

圖示

- 225mm U型排水渠
- 300mm U型排水渠
- CP1-CP9 600mm接水過路沙井
- EX 現有900mm集水沙井

(資料來源:申請人於 4. 11. 2019 呈交的資料)
 (Source : Applicant's Submission of 4.11.2019)

參考編號
 REFERENCE No.
 A/YL-SK/272

繪圖 DRAWING
 A-3

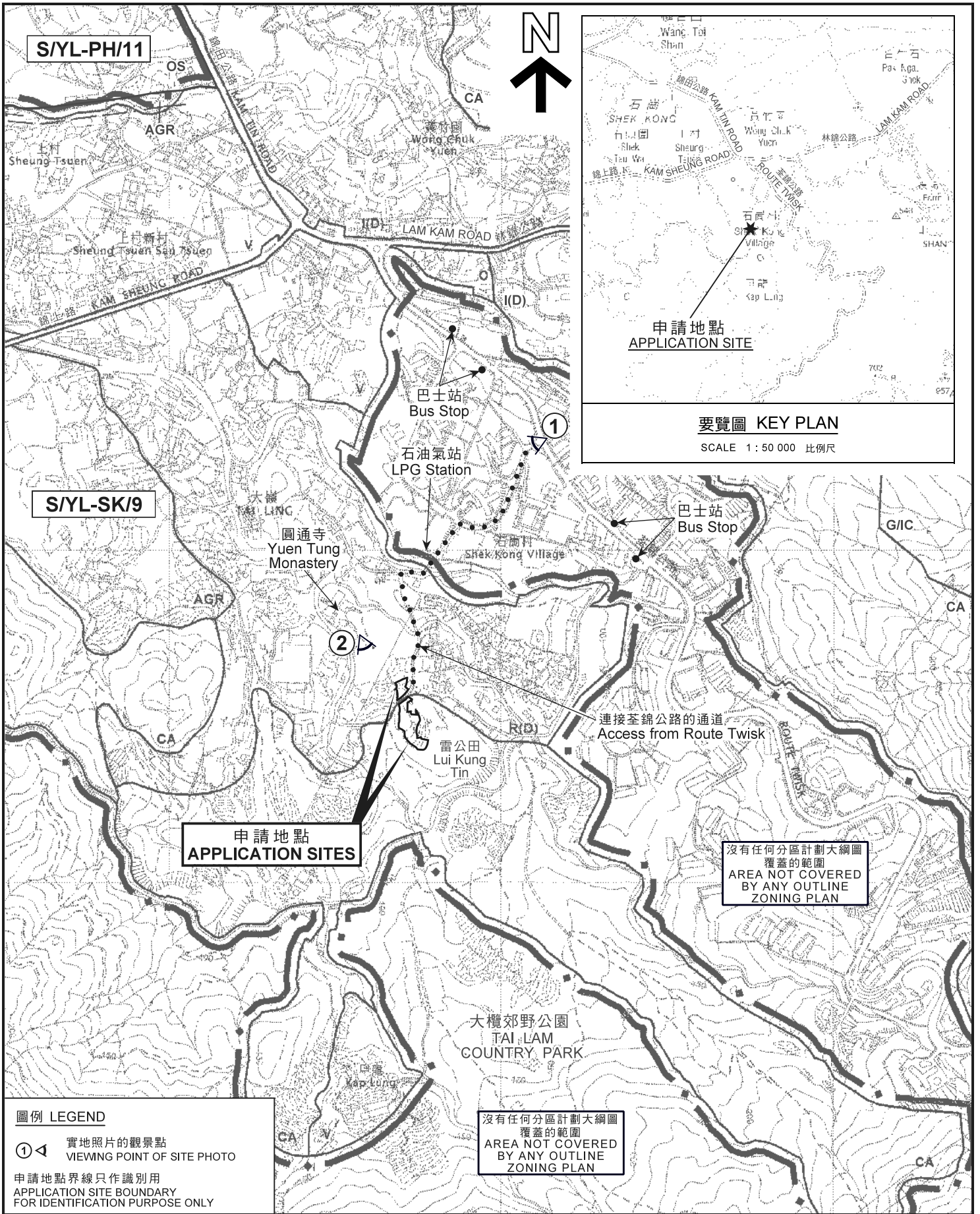

位置圖 LOCATION PLAN

擬議臨時燒烤場連附屬辦公室、收費處及停車場（為期3年）
元朗石崗至錦公路丈量約份第114約地段第1515號（部分）
PROPOSED TEMPORARY BARBECUE SITE WITH ANCILLARY SITE OFFICE,
SHROFF AND CAR PARK FOR A PERIOD OF 3 YEARS
LOT 1515 (PART) IN D.D.114, LUI KUNG TIN,
ROUTE TWISK, SHEK KONG, YUEN LONG

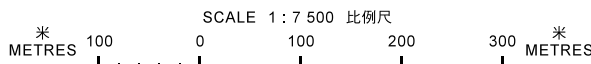

規劃署
PLANNING DEPARTMENT



參考編號
REFERENCE No.
A/YL-SK/272

圖 PLAN
A-1

本摘要圖於2019年12月23日擬備，
所根據的資料為於2006年10月17日核准的
分區計劃大綱圖編號S/YL-SK/9
EXTRACT PLAN PREPARED ON 23.12.2019
BASED ON OUTLINE ZONING PLAN
No. S/YL-SK/9 APPROVED ON 17.10.2006

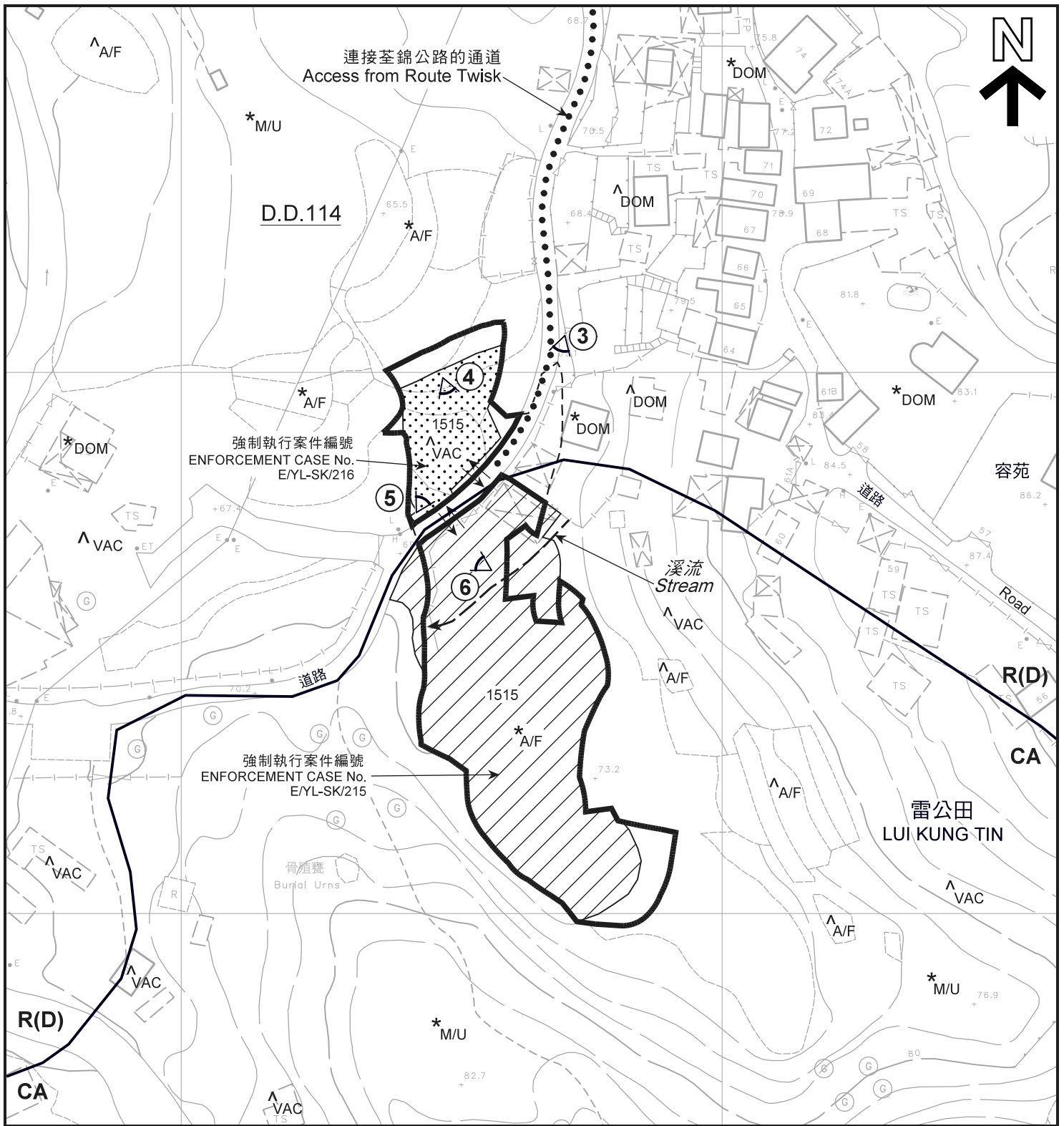

圖例 LEGEND

-  申請地點 (界線只作識別用)
APPLICATION SITE
(BOUNDARY FOR IDENTIFICATION
PURPOSE ONLY)
- R(D)** 住宅 (丁類)
RESIDENTIAL (GROUP D)
- CA** 自然保育區
CONSERVATION AREA
-  實地照片的觀景點
VIEWING POINT OF SITE PHOTO

- A/F** 休耕農地
FALLOW AGRICULTURAL LAND
- DOM** 住用構築物
DOMESTIC STRUCTURE
- M/U** 荒地
UNUSED LAND
- VAC** 空置
VACANT
-  入口 / 出口
INGRESS / EGRESS

註釋 Notes:

- (1) 2019年11月12日勘测的土地用途
Land uses shown on this plan are in accordance with the land use survey conducted by the Planning Department on 12.11.2019
- (2) * 土地用途跟1991年12月勘测的土地用途一致
Indicates that the use is the same as that revealed by the land use survey conducted by the Planning Department in Dec 1991
- (3) ^ 土地用途跟1991年12月勘测的土地用途有别
Indicates that the use is different from that revealed by the land use survey conducted by the Planning Department in Dec 1991

平面圖 SITE PLAN

本摘要圖於2019年12月18日擬備，所根據的資料為測量圖編號 6-NE-20A及20C
EXTRACT PLAN PREPARED ON 18.12.2019
BASED ON SURVEY SHEETS No.
6-NE-20A & 20C

擬議臨時燒烤場連附屬辦公室、收費處及停車場 (為期3年)
元朗石崗荃錦公路丈量約份第114約地段第1515號 (部分)
PROPOSED TEMPORARY BARBECUE SITE WITH ANCILLARY SITE OFFICE,
SHROFF AND CAR PARK FOR A PERIOD OF 3 YEARS
LOT 1515 (PART) IN D.D.114, LUI KUNG TIN,
ROUTE TWISK, SHEK KONG, YUEN LONG

SCALE 1 : 1 000 比例尺

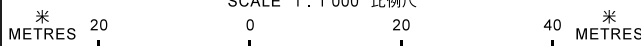

**規劃署
PLANNING
DEPARTMENT**



參考編號
REFERENCE No.
A/YL-SK/272

圖 PLAN
A-2



連接荃錦公路的通道
Access from Route Twisk



圖例 LEGEND



申請地點 (界線只作識別用)
APPLICATION SITE
(BOUNDARY FOR IDENTIFICATION
PURPOSE ONLY)

本摘要圖於2019年12月12日擬備，所根據的資料為地政總署於2018年3月13日拍得的航攝照片編號 E036310C
EXTRACT PLAN PREPARED ON 12.12.2019
BASED ON AERIAL PHOTO No.
E036310C TAKEN ON 13.3.2018
BY LANDS DEPARTMENT

航攝照片 AERIAL PHOTO

擬議臨時燒烤場連附屬辦公室、收費處及停車場 (為期3年)
元朗石崗荃錦公路丈量約份第114約地段第1515號 (部分)
PROPOSED TEMPORARY BARBECUE SITE WITH ANCILLARY SITE OFFICE,
SHROFF AND CAR PARK FOR A PERIOD OF 3 YEARS
LOT 1515 (PART) IN D.D.114, LUI KUNG TIN,
ROUTE TWISK, SHEK KONG, YUEN LONG

規劃署
PLANNING
DEPARTMENT



參考編號
REFERENCE No.
A/YL-SK/272

圖 PLAN
A-3



申請地點界線只作識別用
APPLICATION SITE BOUNDARY FOR IDENTIFICATION PURPOSE ONLY

實地照片 SITE PHOTO

本摘要圖於2019年12月13日擬備，
所根據的資料為攝於
2019年11月12日的實地照片
PLAN PREPARED ON 13.12.2019
BASED ON SITE PHOTOS
TAKEN ON 12.11.2019

擬議臨時燒烤場連附屬辦公室、收費處及停車場（為期3年）
元朗石崗荃錦公路丈量約份第114約地段第1515號（部分）
PROPOSED TEMPORARY BARBECUE SITE WITH ANCILLARY SITE OFFICE,
SHROFF AND CAR PARK FOR A PERIOD OF 3 YEARS
LOT 1515 (PART) IN D.D.114, LUI KUNG TIN,
ROUTE TWISK, SHEK KONG, YUEN LONG

規劃署
PLANNING
DEPARTMENT



參考編號
REFERENCE No.
A/YL-SK/272

圖 PLAN
A-4a



實地照片 SITE PHOTO

本摘要圖於2019年12月12日擬備，
所根據的資料為攝於
2019年11月12日的實地照片
PLAN PREPARED ON 12.12.2019
BASED ON SITE PHOTOS
TAKEN ON 12.11.2019

擬議臨時燒烤場連附屬辦公室、收費處及停車場（為期3年）
元朗石崗荃錦公路丈量約份第114約地段第1515號（部分）
PROPOSED TEMPORARY BARBECUE SITE WITH ANCILLARY SITE OFFICE,
SHROFF AND CAR PARK FOR A PERIOD OF 3 YEARS
LOT 1515 (PART) IN D.D.114, LUI KUNG TIN,
ROUTE TWISK, SHEK KONG, YUEN LONG

規劃署
PLANNING
DEPARTMENT



參考編號
REFERENCE No.
A/YL-SK/272

圖 PLAN
A-4b