

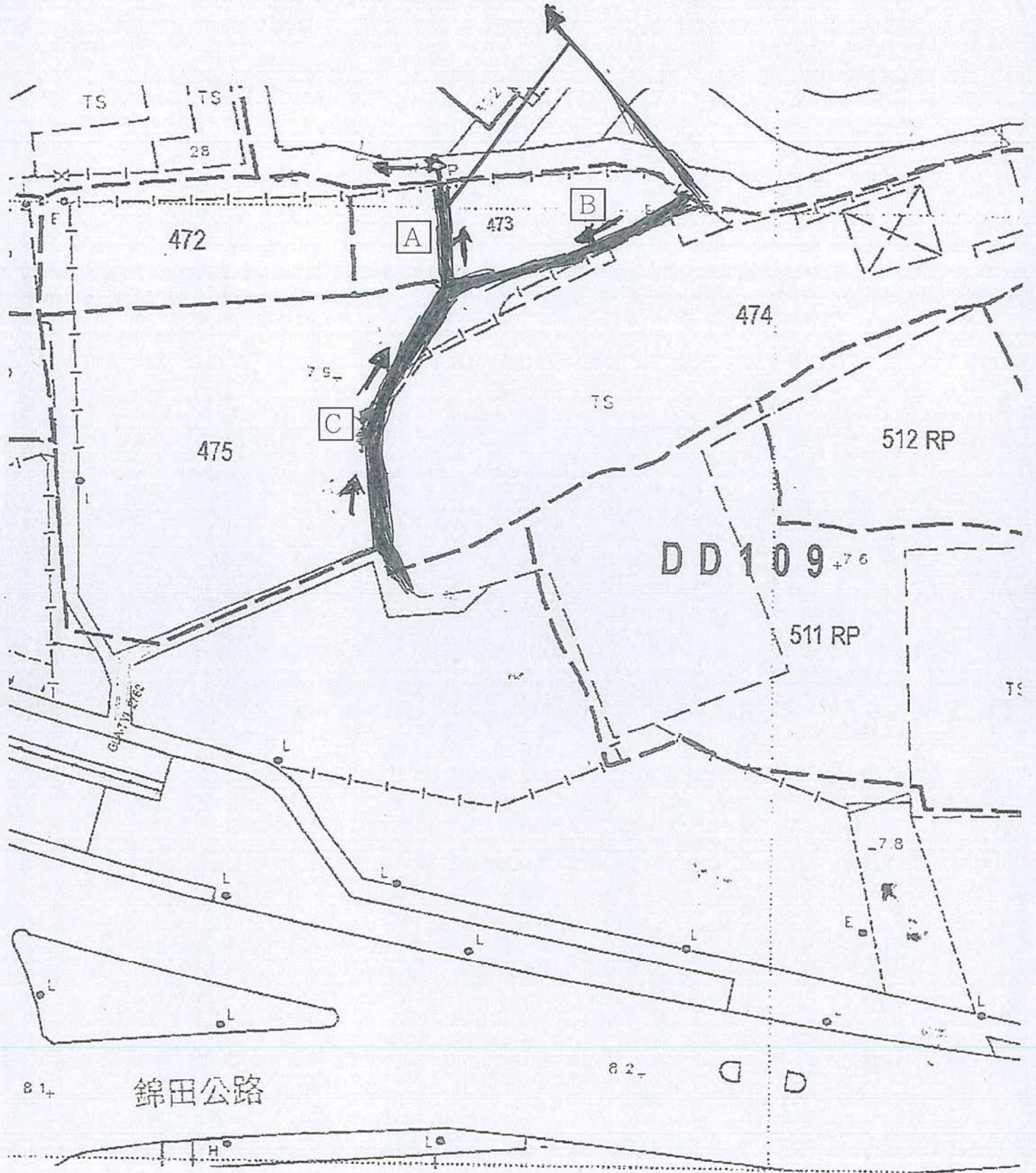

(摘錄自申請人於 11.4.2018 呈交的進一步資料)
(Extract from Applicant's Further
Information Submitted on 11.4.2018)

參考編號 REFERENCE No. A/YL-KTN/595	繪圖 DRAWING A-1
---------------------------------------	-------------------

LOT 473, 475 排水方向, B 和 C 向 A 方向排水



(摘錄自申請人於 7.3.2018 提交的申請書)
 (Extract from Applicant's
 Submission of 7.3.2018)

參考編號
 REFERENCE No.
 A/YL-KTN/595

繪圖 DRAWING
 A-2

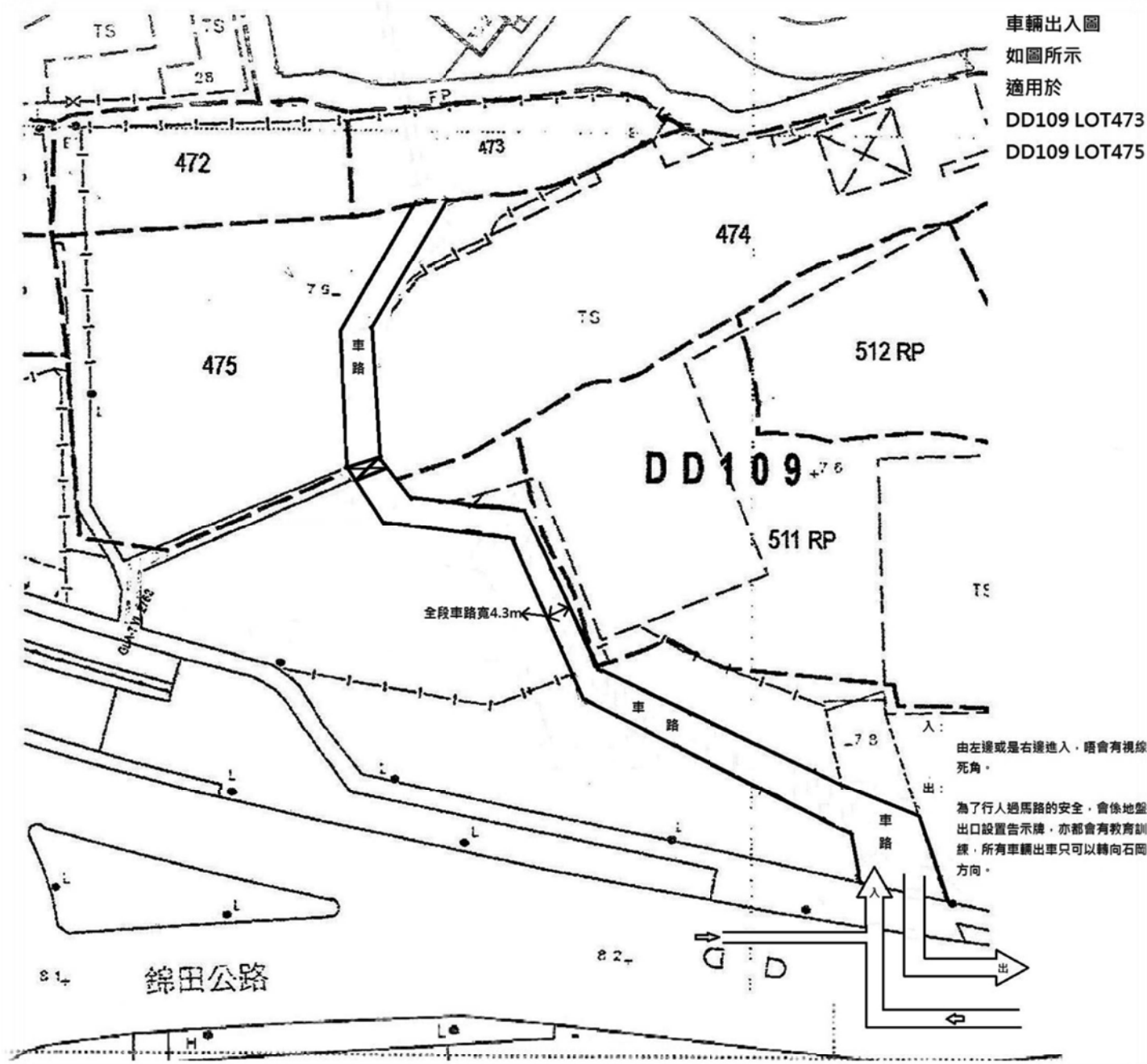

進出此地盤的車輛全部都唔會超過 5.5 頓

(摘錄自申請人於 25. 4. 2018 呈交的進一步資料)
(Extract from Applicant's Further
Information Submitted on 25.4.2018)

參考編號
REFERENCE No.
A/YL-KTN/595

繪圖 DRAWING
A-3

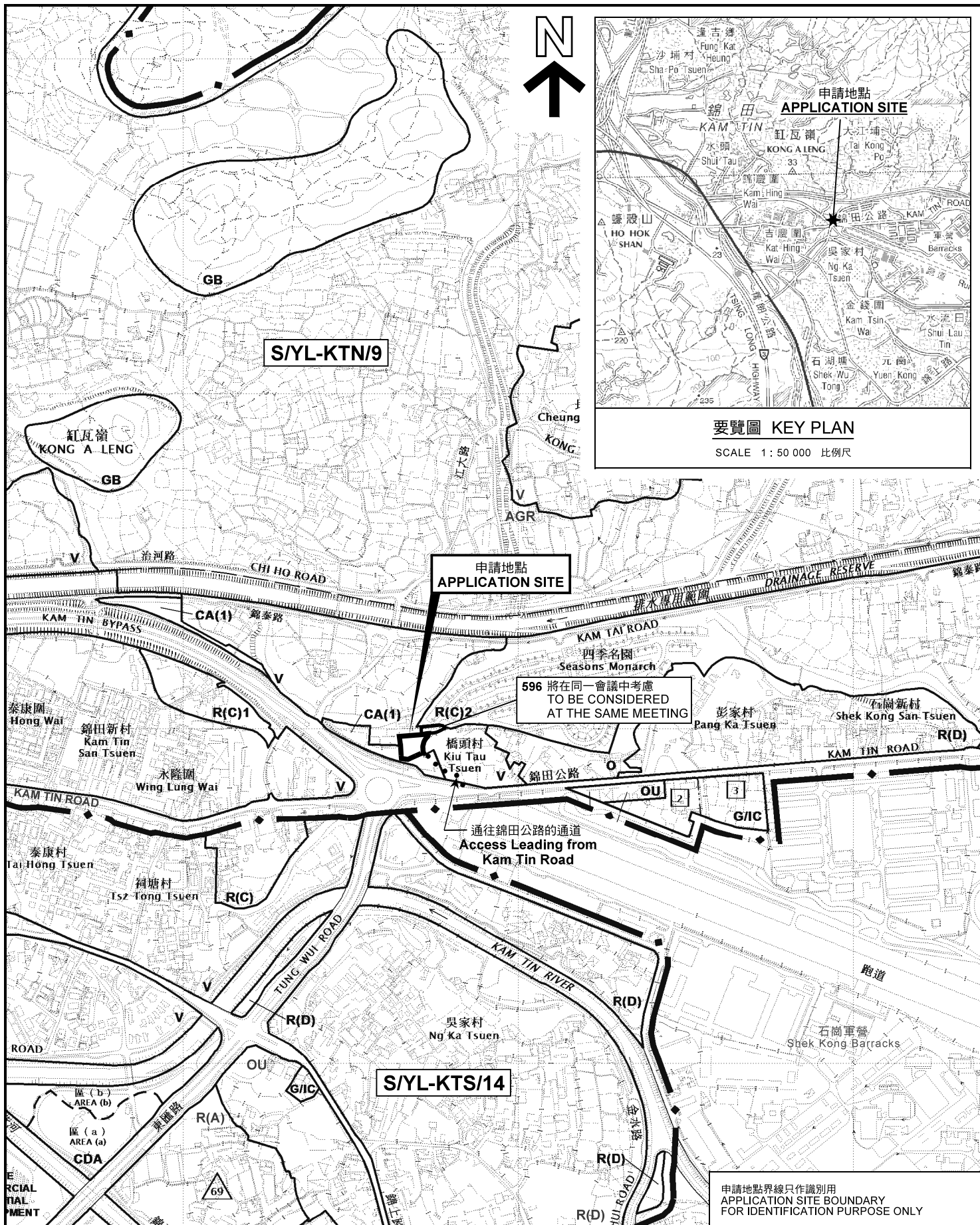

位置圖 LOCATION PLAN

本摘要圖於2018年4月19日擬備，
所根據的資料為於2014年12月2日
核准的分區計劃大綱圖編號 S/YL-KTN/9
EXTRACT PLAN PREPARED ON 19.4.2018
BASED ON OUTLINE ZONING PLAN No.
S/YL-KTN/9 APPROVED ON 2.12.2014

擬議臨時露天存放汽車、建築機械零件買賣 (為期3年)
元朗錦田錦田公路丈量約份第109約地段第475號
PROPOSED TEMPORARY OPEN STORAGE OF VEHICLES
AND SALES OF CONSTRUCTION MACHINERY PARTS
FOR A PERIOD OF 3 YEARS
LOT 475 IN D.D. 109, KAM TIN ROAD, KAM TIN, YUEN LONG

SCALE 1:7 500 比例尺
米 100 0 100 200 300 米
METRES

規劃署
PLANNING
DEPARTMENT



參考編號
REFERENCE No.
A/YL-KTN/595

圖 PLAN
A-1

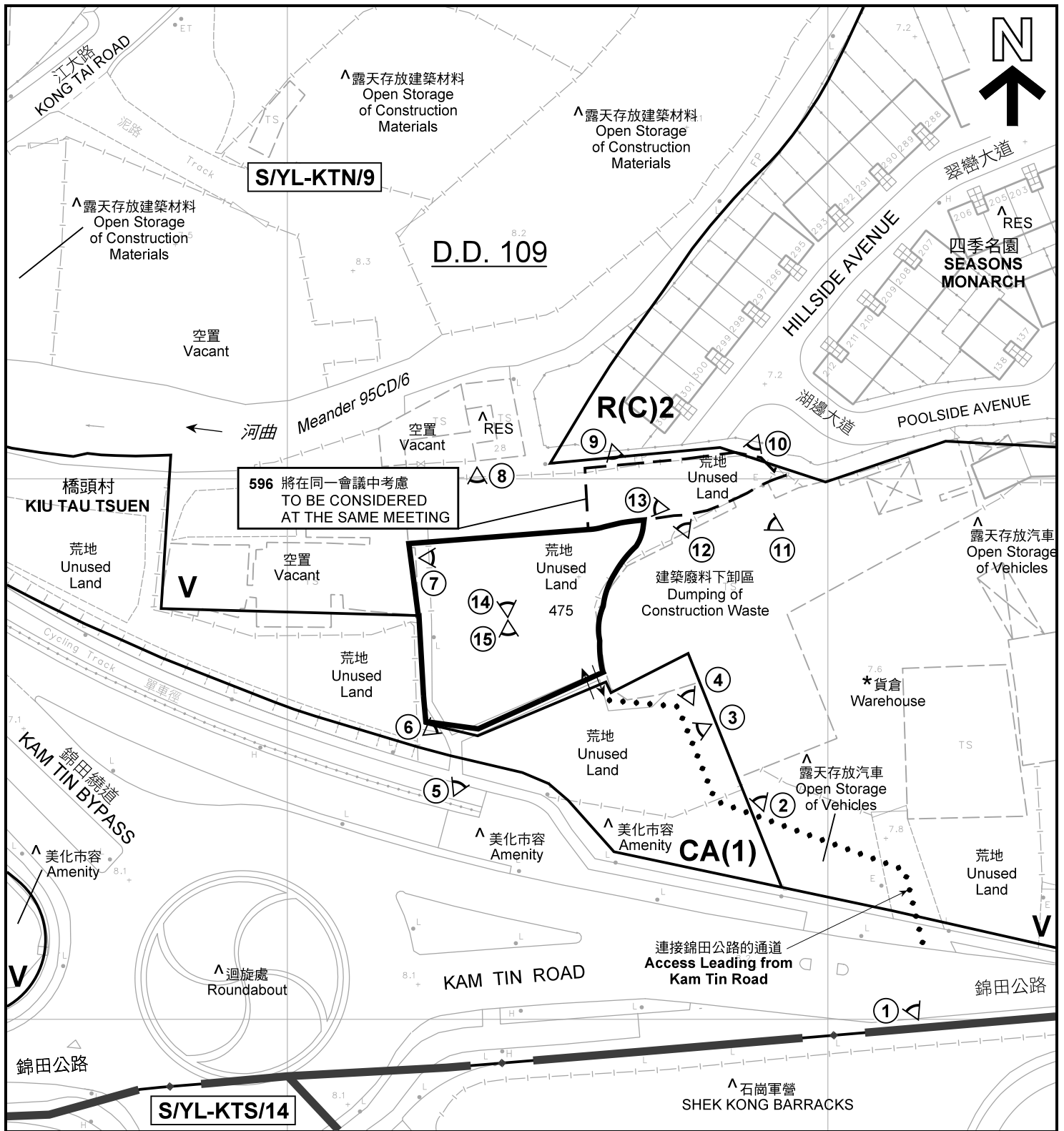

註釋 Notes :

- (1) 2018年3月12日勘測的土地用途
Land uses shown on this plan are in accordance with the land use survey conducted by the Planning Department on 12.3.2018
- (2) * 土地用途跟1992年2月勘測的土地用途一致
Indicates that the use is the same as that revealed by the land use survey conducted by the Planning Department in Feb 1992
- (3) ^ 土地用途跟1992年2月勘測的土地用途有別
Indicates that the use is different from that revealed by the land use survey conducted by the Planning Department in Feb 1992

圖例 LEGEND

- | | | | |
|------|--|-----|---|
| | 申請地點(界線只作識別用)
APPLICATION SITE
(BOUNDARY FOR IDENTIFICATION
PURPOSE ONLY) | CA | 自然保育區
CONSERVATION AREA |
| R(C) | 住宅(丙類)
RESIDENTIAL (GROUP C) | RES | 住用構築物
RESIDENTIAL STRUCTURES |
| V | 鄉村式發展
VILLAGE TYPE DEVELOPMENT | ① | 實地照片的觀景點
VIEWING POINT OF SITE PHOTO |
| | | | 入口/出口
INGRESS / EGRESS |

平面圖 SITE PLAN

擬議臨時露天存放汽車、建築機械零件買賣 (為期3年)
元朗錦田錦田公路丈量約份第109約地段第475號
PROPOSED TEMPORARY OPEN STORAGE OF VEHICLES
AND SALES OF CONSTRUCTION MACHINERY PARTS
FOR A PERIOD OF 3 YEARS
LOT 475 IN D.D. 109, KAM TIN ROAD, KAM TIN, YUEN LONG

SCALE 1 : 1 000 比例尺

米 20 0 20 40 米
METRES

規劃署
PLANNING
DEPARTMENT



參考編號
REFERENCE No.
A/YL-KTN/595

圖 PLAN
A-2

本摘要圖於2018年4月27日擬備, 所根據的資料為測量圖編號 6-NE-12B
EXTRACT PLAN PREPARED ON 27.4.2018
BASED ON SURVEY SHEET No.
6-NE-12B

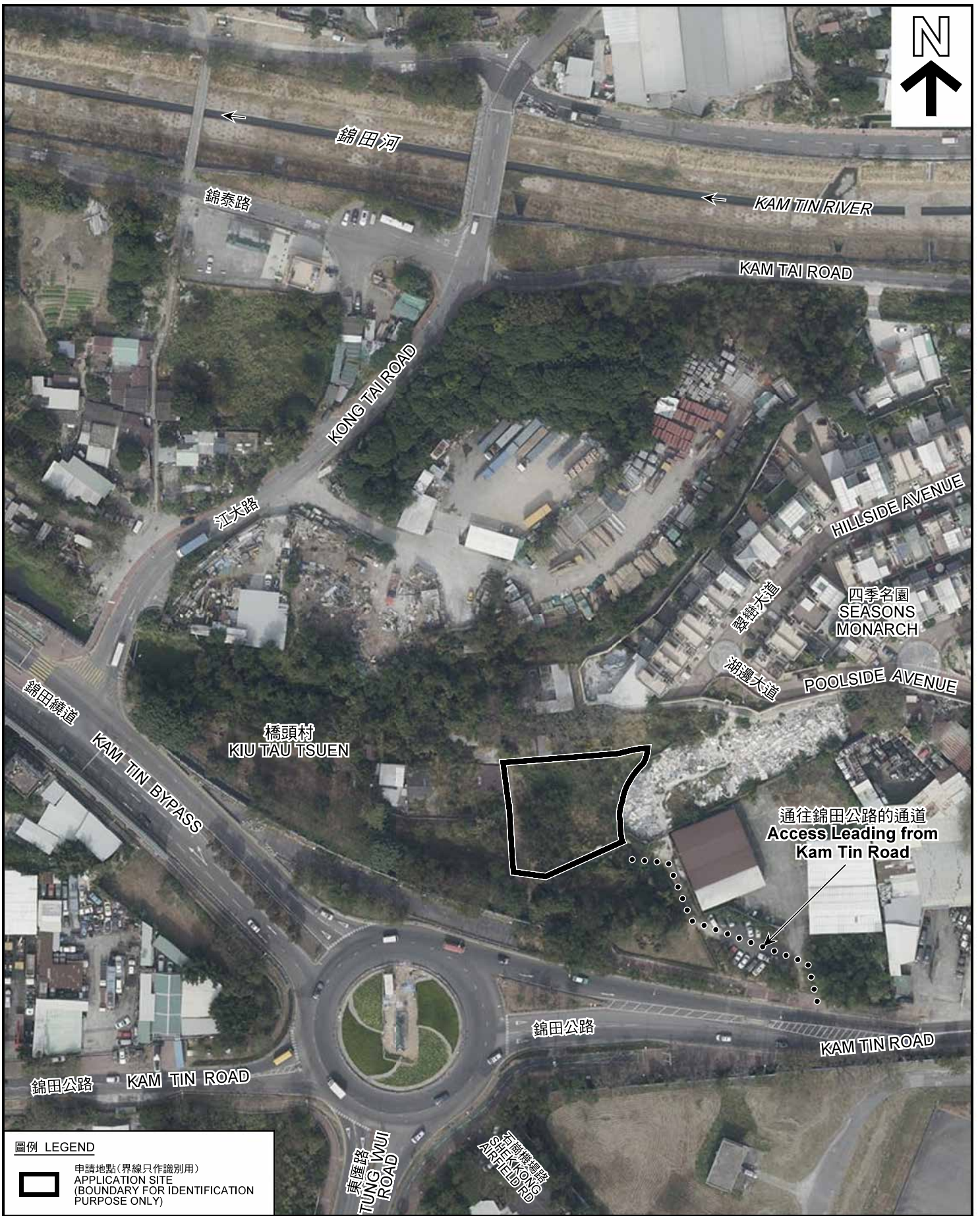

圖例 LEGEND



申請地點(界線只作識別用)
APPLICATION SITE
(BOUNDARY FOR IDENTIFICATION
PURPOSE ONLY)

本摘要圖於2018年4月19日擬備，所根據的資料為地政總署於2018年3月1日拍得的航攝照片編號 C032420C
EXTRACT PLAN PREPARED ON 19.4.2018
BASED ON AERIAL PHOTO No. C032420C TAKEN ON 1.3.2018
BY LANDS DEPARTMENT

航攝照片 AERIAL PHOTO

擬議臨時露天存放汽車、建築機械零件買賣(為期3年)
元朗錦田錦田公路丈量約份第109約地段第475號
PROPOSED TEMPORARY OPEN STORAGE OF VEHICLES
AND SALES OF CONSTRUCTION MACHINERY PARTS
FOR A PERIOD OF 3 YEARS
LOT 475 IN D.D. 109, KAM TIN ROAD, KAM TIN, YUEN LONG

規劃署
PLANNING
DEPARTMENT



參考編號
REFERENCE No.
A/YL-KTN/595

圖 PLAN
A-3

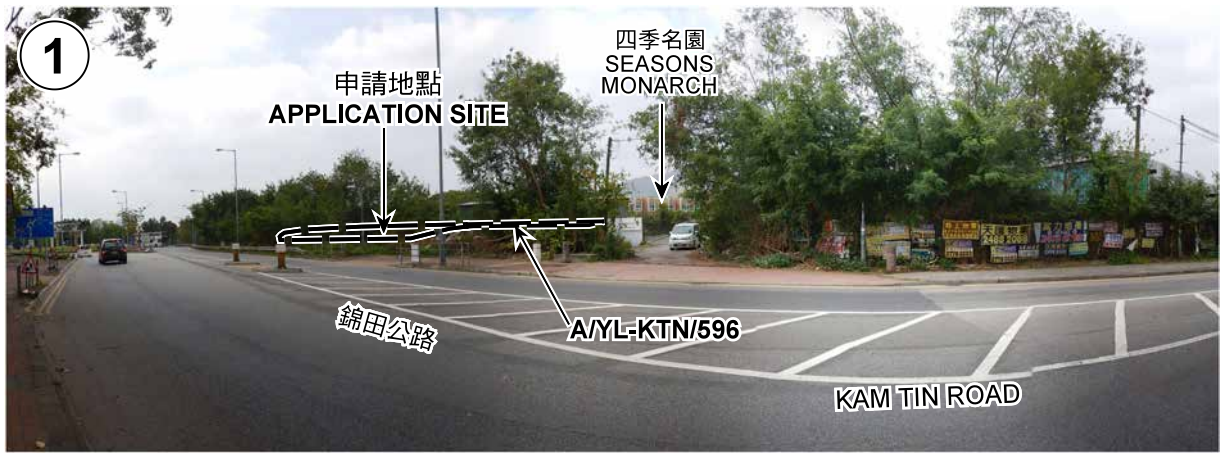

申請地點界線只作識別用 APPLICATION SITE BOUNDARY FOR IDENTIFICATION PURPOSE ONLY

實地照片 SITE PHOTOS

本圖於2018年4月9日擬備，所根據的資料為攝於2018年3月20日的實地照片
 PLAN PREPARED ON 9.4.2018
 BASED ON SITE PHOTOS
 TAKEN ON 20.3.2018

擬議臨時露天存放汽車、建築機械零件買賣（為期3年）
 元朗錦田錦田公路丈量約份第109約地段第475號
 PROPOSED TEMPORARY OPEN STORAGE OF VEHICLES
 AND SALES OF CONSTRUCTION MACHINERY PARTS
 FOR A PERIOD OF 3 YEARS
 LOT 475 IN D.D. 109, KAM TIN ROAD, KAM TIN, YUEN LONG

規劃署
 PLANNING
 DEPARTMENT



參考編號
 REFERENCE No.
 A/YL-KTN/595

圖 PLAN
 A-4a

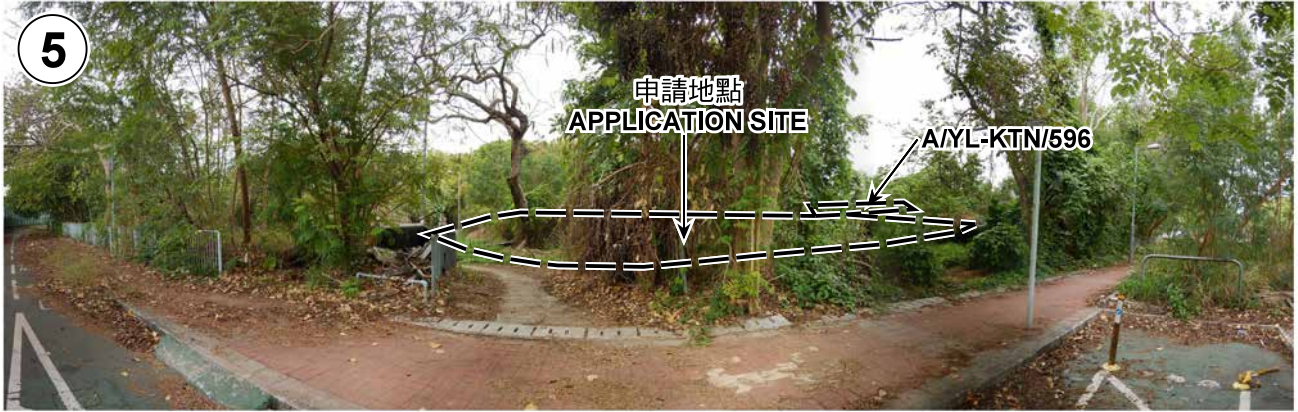

申請地點界線只作識別用 APPLICATION SITE BOUNDARY FOR IDENTIFICATION PURPOSE ONLY

實地照片 SITE PHOTOS

本圖於2018年4月9日擬備，所根據的資料為攝於2018年3月20日的實地照片
 PLAN PREPARED ON 9.4.2018
 BASED ON SITE PHOTOS
 TAKEN ON 20.3.2018

擬議臨時露天存放汽車、建築機械零件買賣（為期3年）
 元朗錦田錦田公路丈量約份第109約地段第475號
 PROPOSED TEMPORARY OPEN STORAGE OF VEHICLES
 AND SALES OF CONSTRUCTION MACHINERY PARTS
 FOR A PERIOD OF 3 YEARS
 LOT 475 IN D.D. 109, KAM TIN ROAD, KAM TIN, YUEN LONG

規劃署
 PLANNING
 DEPARTMENT



參考編號
 REFERENCE No.
 A/YL-KTN/595

圖 PLAN
 A-4b

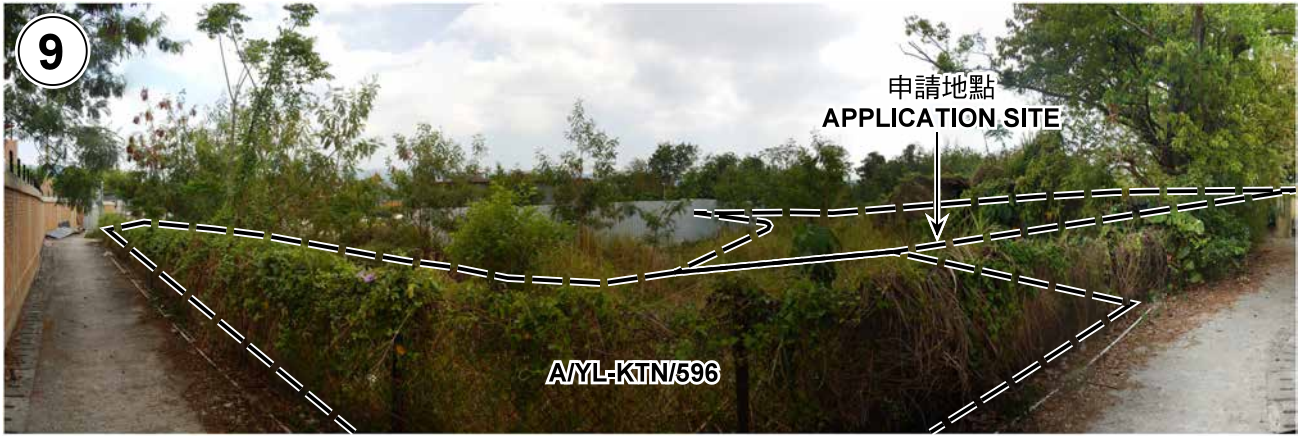

申請地點界線只作識別用 APPLICATION SITE BOUNDARY FOR IDENTIFICATION PURPOSE ONLY

實地照片 SITE PHOTOS

本圖於2018年4月9日擬備，所根據的資料為攝於2018年3月20日的實地照片
PLAN PREPARED ON 9.4.2018
BASED ON SITE PHOTOS
TAKEN ON 20.3.2018

擬議臨時露天存放汽車、建築機械零件買賣（為期3年）
元朗錦田錦田公路丈量約份第109約地段第475號
PROPOSED TEMPORARY OPEN STORAGE OF VEHICLES
AND SALES OF CONSTRUCTION MACHINERY PARTS
FOR A PERIOD OF 3 YEARS
LOT 475 IN D.D. 109, KAM TIN ROAD, KAM TIN, YUEN LONG

規劃署
PLANNING
DEPARTMENT



參考編號
REFERENCE No.
AYL-KTN/595

圖 PLAN
A-4c

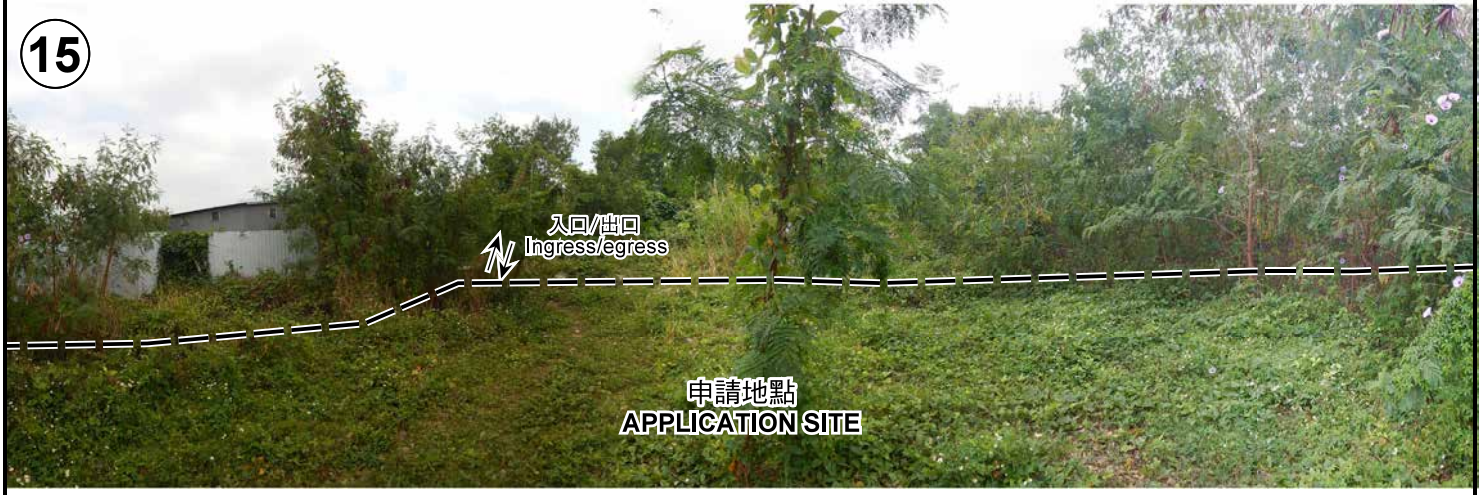

申請地點界線只作識別用 APPLICATION SITE BOUNDARY FOR IDENTIFICATION PURPOSE ONLY

本圖於2018年4月19日擬備，所根據的資料為攝於2018年3月20日的實地照片
 PLAN PREPARED ON 19.4.2018
 BASED ON SITE PHOTOS
 TAKEN ON 20.3.2018

實地照片 SITE PHOTOS
 擬議臨時露天存放汽車、建築機械零件買賣（為期3年）
 元朗錦田錦田公路丈量約份第109約地段第475號
 PROPOSED TEMPORARY OPEN STORAGE OF VEHICLES
 AND SALES OF CONSTRUCTION MACHINERY PARTS
 FOR A PERIOD OF 3 YEARS
 LOT 475 IN D.D. 109, KAM TIN ROAD, KAM TIN, YUEN LONG

規劃署 PLANNING DEPARTMENT

參考編號 REFERENCE No. AYL-KTN/595

圖 PLAN A-4d

