

(摘錄自申請人於 15.11.2017 呈交的申請書)
 (Extract from Applicant's
 Submission of 15.11.2017)

參考編號
 REFERENCE No.
 A/YL-NTM/357

繪圖 DRAWING
 A-1

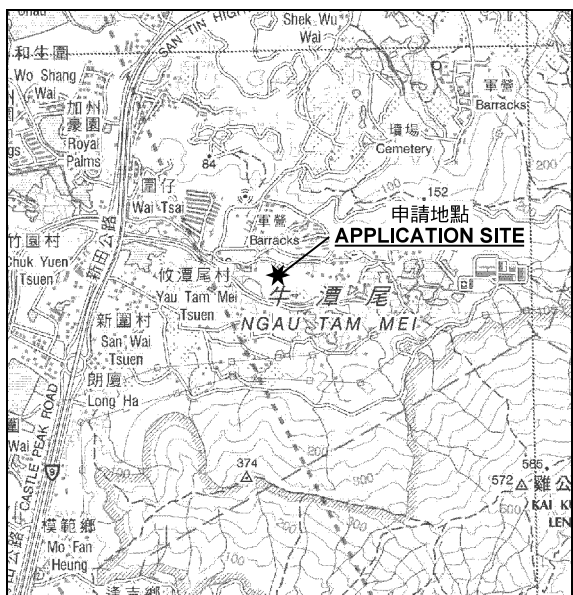

要覽圖 KEY PLAN

SCALE 1 : 50 000 比例尺

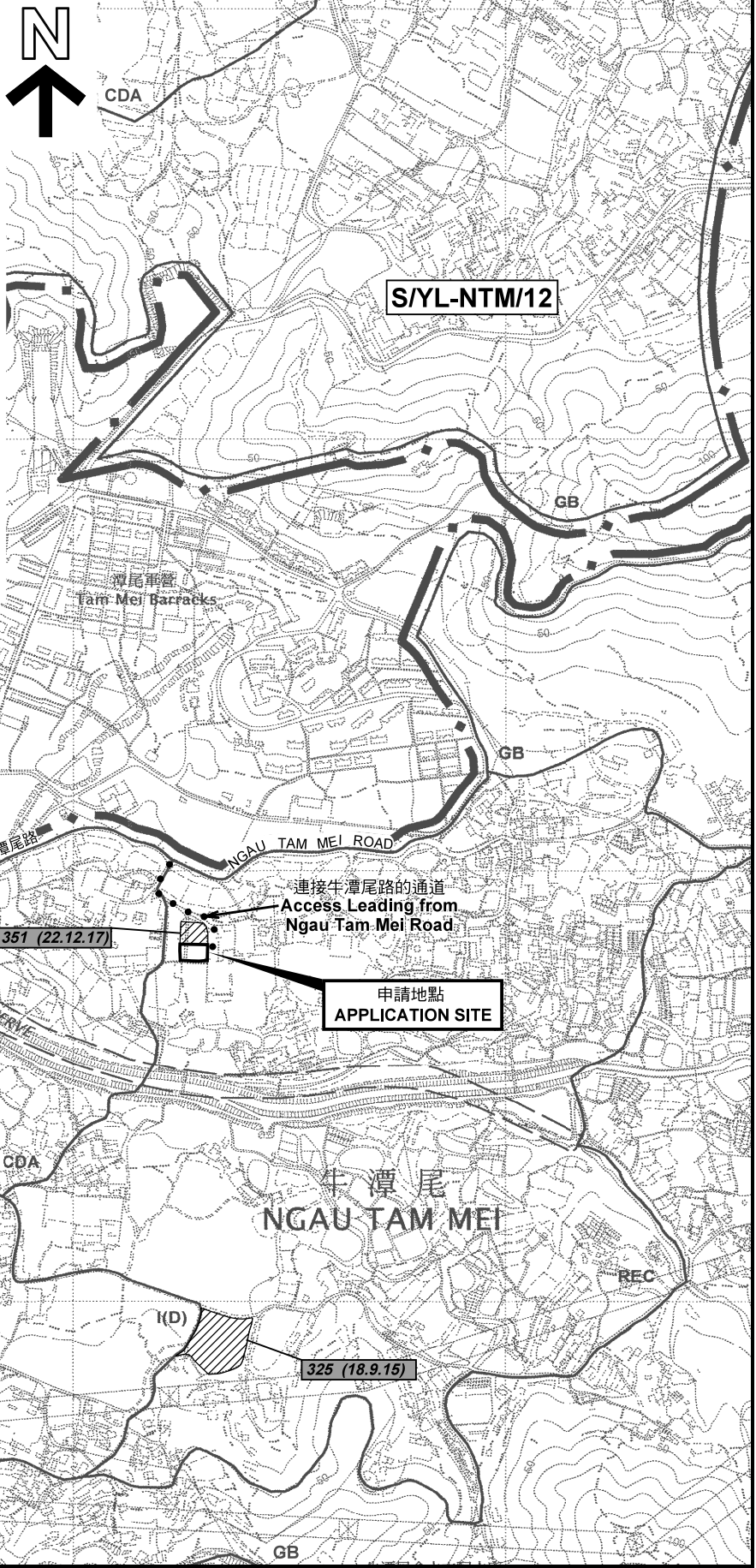

圖例 LEGEND

| | |
|----------------|--------------------------------|
| 243 (17.7.04) | 獲批准的申請 APPROVED APPLICATION |
| 244 (17.7.04) | 被拒絕的申請 REJECTED APPLICATION |
| 72 (10.9.99) X | 已撤銷 REVOKED |
| - - - - - | 會議日期 DATE OF MEETING |
| - - - - - | 申請編號 APPLICATION NUMBER |

申請地點界線只作識別用
APPLICATION SITE BOUNDARY
FOR IDENTIFICATION PURPOSE ONLY

位置圖及同類申請 LOCATION PLAN WITH SIMILAR APPLICATIONS

本摘要圖於2017年12月27日擬備，所根據的資料為於2006年12月5日核准的分區計劃大綱圖編號 S/YL-NTM/12
EXTRACT PLAN PREPARED ON 27.12.2017 BASED ON OUTLINE ZONING PLAN No. S/YL-NTM/12 APPROVED ON 5.12.2006

擬議臨時露天存放建築機械及附屬存放間（為期3年）
元朗牛潭尾丈量約份第104約地段第715號（部分）
PROPOSED TEMPORARY OPEN STORAGE OF CONSTRUCTION MACHINERY AND ANCILLARY STORAGE AREA FOR A PERIOD OF 3 YEARS LOT 715 (PART) IN D.D. 104, NGAU TAM MEI, YUEN LONG

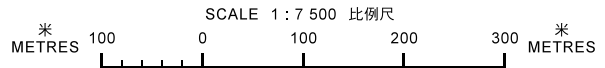

規劃署
PLANNING DEPARTMENT



參考編號
REFERENCE No.
A/YL-NTM/357

圖 PLAN
A-1

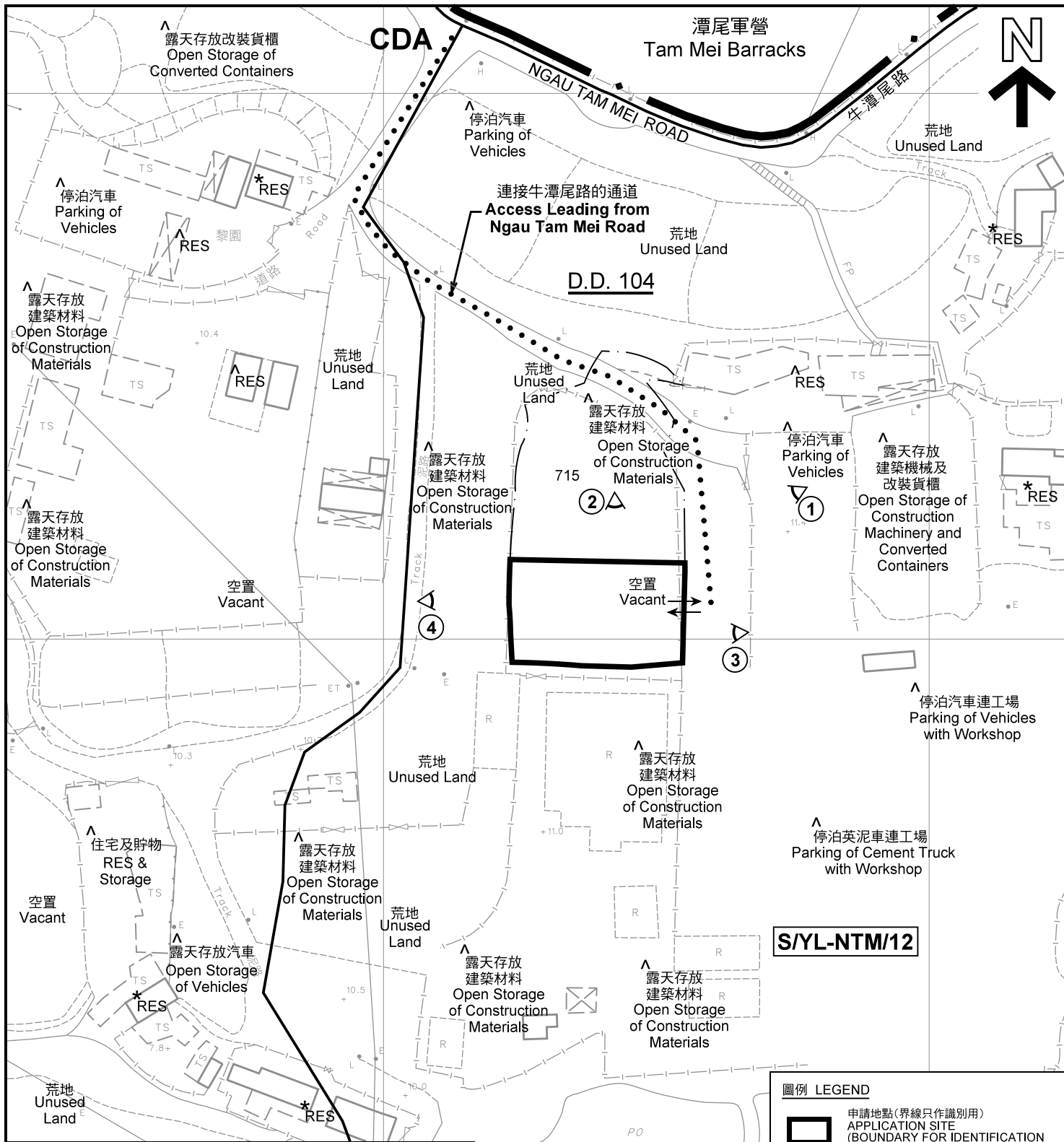

註釋 Notes:

- (1) 2017年11月24日勘測的土地用途
Land uses shown on this plan are in accordance with the land use survey conducted by the Planning Department on 24.11.2017
- (2) * 土地用途跟1992年5月勘測的土地用途一致
Indicates that the use is the same as that revealed by the land use survey conducted by the Planning Department in May 1992
- (3) ^ 土地用途跟1992年5月勘測的土地用途有別
Indicates that the use is different from that revealed by the land use survey conducted by the Planning Department in May 1992

圖例 LEGEND

- 申請地點(界線只作識別用)
APPLICATION SITE (BOUNDARY FOR IDENTIFICATION PURPOSE ONLY)
- CDA** 綜合發展區
COMPREHENSIVE DEVELOPMENT AREA
- REC** 康樂
RECREATION
- RES** 住用構築物
RESIDENTIAL STRUCTURES
- ① ^ 實地照片的觀景點
VIEWING POINT OF SITE PHOTO
- ↔ 入口/出口
INGRESS / EGRESS

平面圖 SITE PLAN

擬議臨時露天存放建築機械及附屬存放間 (為期3年)
元朗牛潭尾丈量約份第104約地段第715號(部分)
PROPOSED TEMPORARY OPEN STORAGE OF
CONSTRUCTION MACHINERY AND
ANCILLARY STORAGE AREA FOR A PERIOD OF 3 YEARS
LOT 715 (PART) IN D.D. 104, NGAU TAM MEI, YUEN LONG

本摘要圖於2017年12月27日擬備, 所根據的資料為測量圖編號 2-SE-17D
EXTRACT PLAN PREPARED ON 27.12.2017
BASED ON SURVEY SHEET No. 2-SE-17D

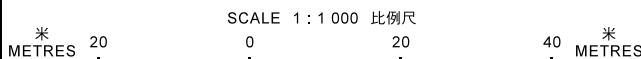

規劃署
PLANNING
DEPARTMENT



參考編號
REFERENCE No.
A/YL-NTM/357

圖 PLAN
A-2

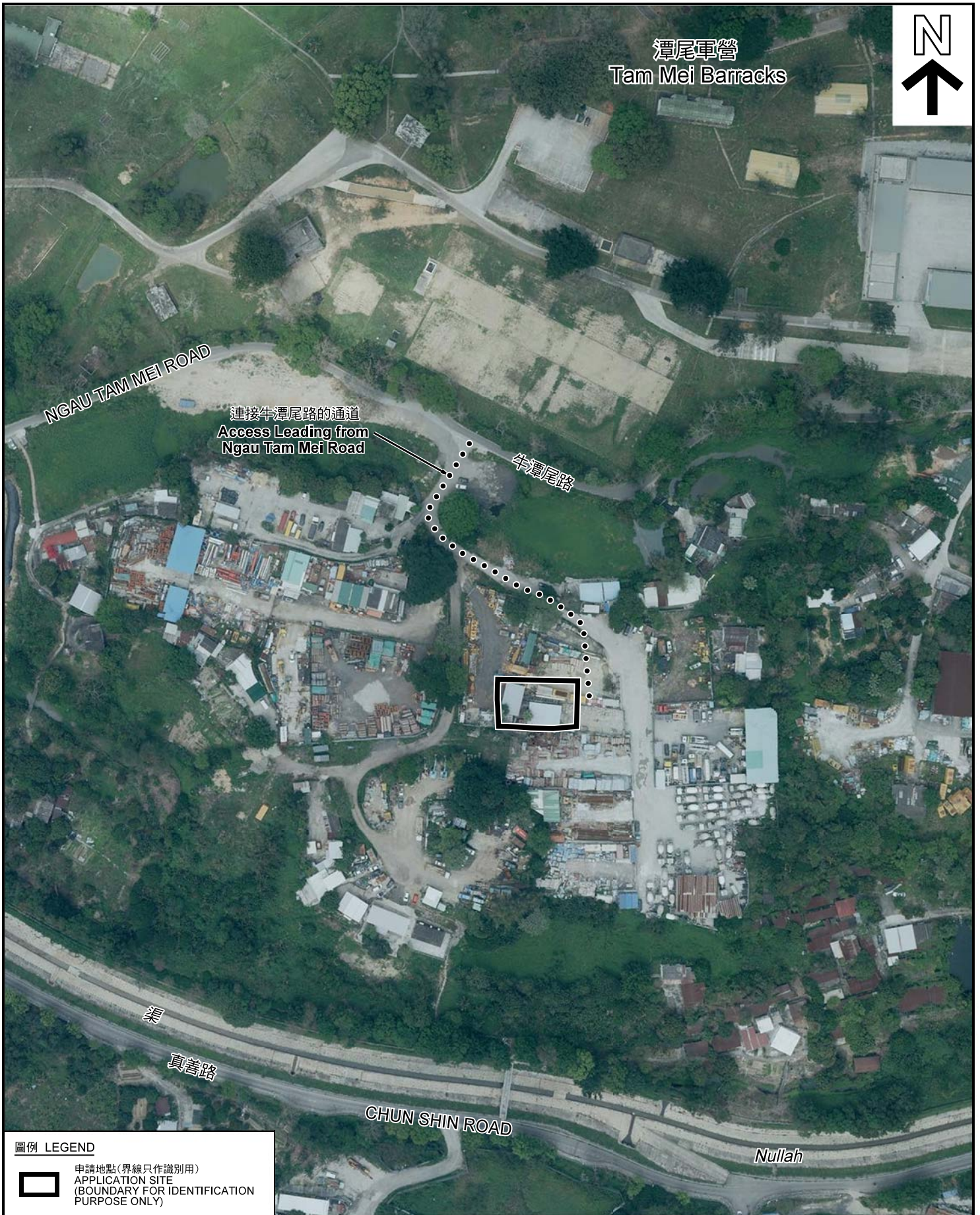

圖例 LEGEND



申請地點(界線只作識別用)
APPLICATION SITE
(BOUNDARY FOR IDENTIFICATION
PURPOSE ONLY)

本摘要圖於2017年12月27日擬備，所根據的資料為地政總署於2017年4月4日拍得的航攝照片編號 E019523C
EXTRACT PLAN PREPARED ON 27.12.2017
BASED ON AERIAL PHOTO No.
E019523C TAKEN ON 4.4.2017
BY LANDS DEPARTMENT

航攝照片 AERIAL PHOTO

擬議臨時露天存放建築機械及附屬存放間(為期3年)
元朗牛潭尾丈量約份第104約地段第715號(部分)
PROPOSED TEMPORARY OPEN STORAGE OF
CONSTRUCTION MACHINERY AND
ANCILLARY STORAGE AREA FOR A PERIOD OF 3 YEARS
LOT 715 (PART) IN D.D. 104, NGAU TAM MEI, YUEN LONG

規劃署
PLANNING
DEPARTMENT



參考編號
REFERENCE No.
A/YL-NTM/357

圖 PLAN
A-3

1



2



3



4



申請地點界線只作識別用 APPLICATION SITE BOUNDARY FOR IDENTIFICATION PURPOSE ONLY

實地照片 SITE PHOTOS

本圖於2017年12月19日擬備，所根據的資料為攝於2017年11月24日的實地照片
PLAN PREPARED ON 19.12.2017
BASED ON SITE PHOTOS
TAKEN ON 24.11.2017

擬議臨時露天存放建築機械及附屬存放間（為期3年）
元朗牛潭尾丈量約份第104約地段第715號（部分）
PROPOSED TEMPORARY OPEN STORAGE OF
CONSTRUCTION MACHINERY AND
ANCILLARY STORAGE AREA FOR A PERIOD OF 3 YEARS
LOT 715 (PART) IN D.D. 104, NGAU TAM MEI, YUEN LONG

規劃署
PLANNING
DEPARTMENT



參考編號
REFERENCE No.
A/YL-NTM/357

圖 PLAN
A-4