

AYL-PH/759

2018

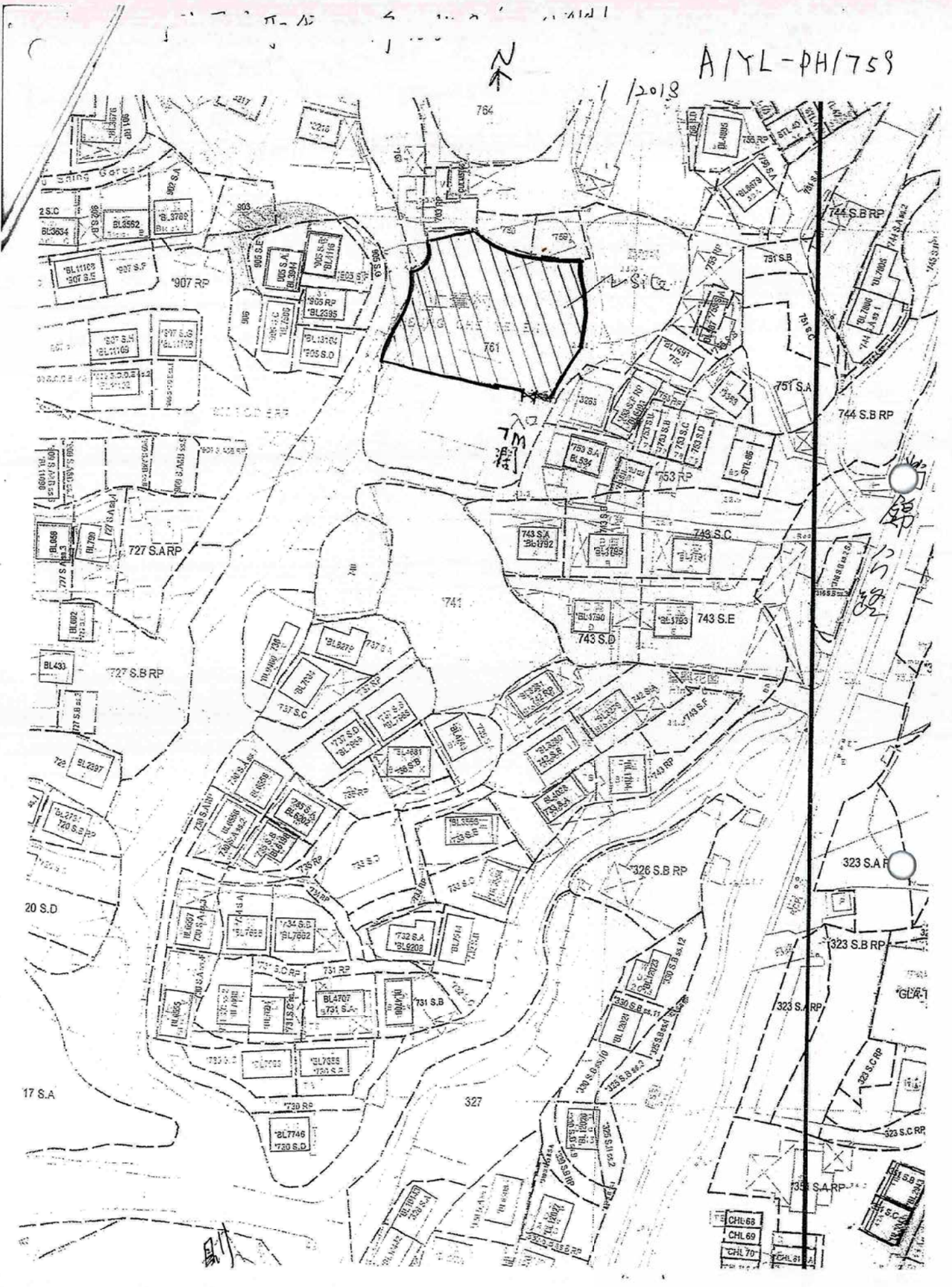

(摘錄自申請人於 4.5.2018 呈交的進一步資料)
(Extract from Applicant's Further
Information Submitted on 4.5.2018)

參考編號
REFERENCE No.
AYL-PH/759

繪圖 DRAWING
A-1

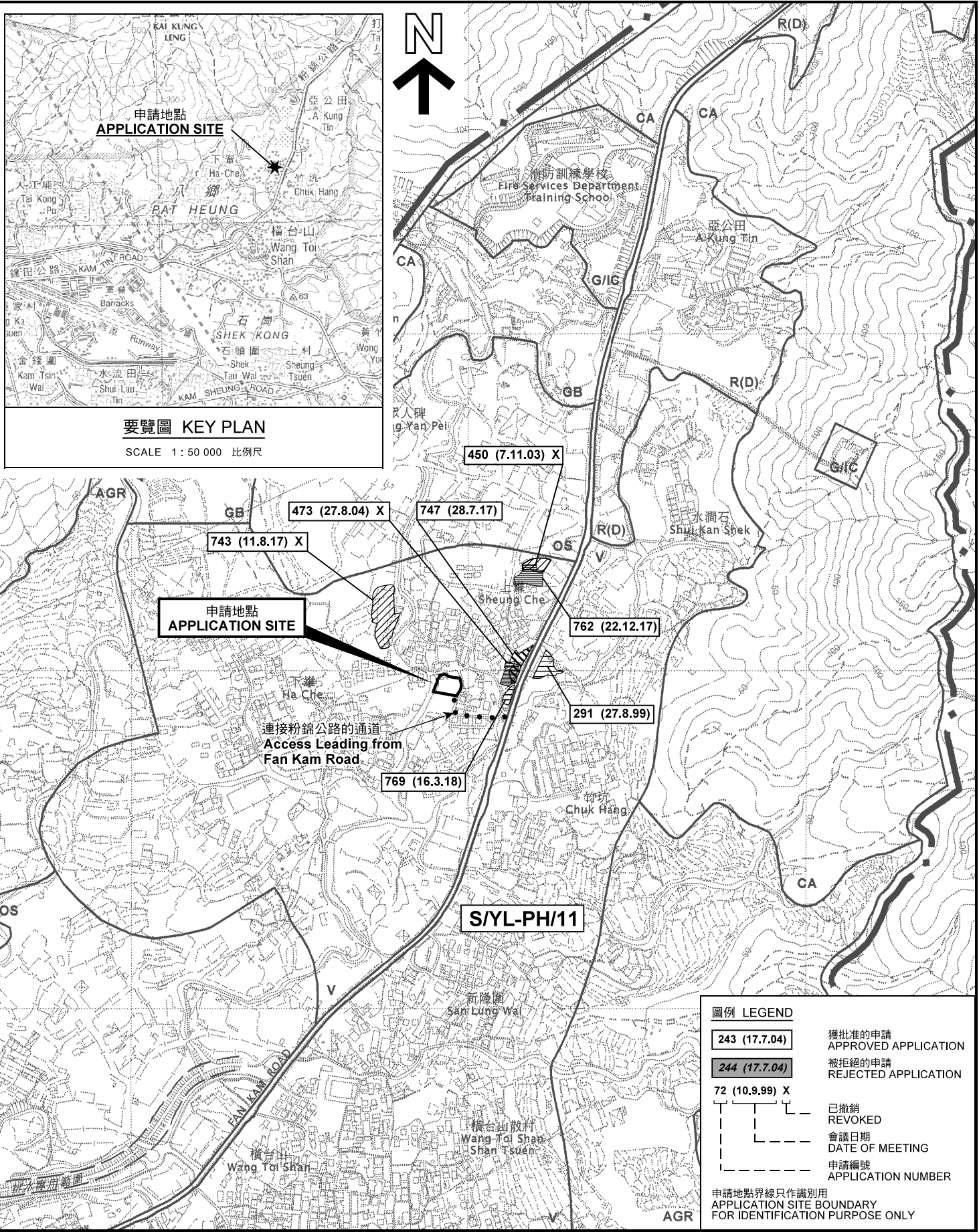

要覽圖 KEY PLAN
SCALE 1 : 50 000 比例尺

圖例 LEGEND

243 (17.7.04)	獲批准的申請 APPROVED APPLICATION
244 (17.7.04)	被拒絕的申請 REJECTED APPLICATION
72 (10.9.99) X	已撤銷 REVOKED
---	會議日期 DATE OF MEETING
---	申請編號 APPLICATION NUMBER

申請地點界線只作識別用
APPLICATION SITE BOUNDARY FOR IDENTIFICATION PURPOSE ONLY

本摘要圖於2018年5月23日擬備，
所根據的資料為於2006年10月17日
核准的分區計劃大綱圖編號 S/YL-PH/11
EXTRACT PLAN PREPARED ON 23.5.2018
BASED ON OUTLINE ZONING PLAN No.
S/YL-PH/11 APPROVED ON 17.10.2006

位置圖及同類申請 LOCATION PLAN WITH SIMILAR APPLICATIONS

擬議臨時私人停車場（為期3年）
元朗八鄉上峯村丈量約份第111約地段第761號(部分)
PROPOSED TEMPORARY PRIVATE CAR PARK
FOR A PERIOD OF 3 YEARS
LOT 761 (PART) IN D.D. 111, SHEUNG CHE TSUEN,
PAT HEUNG, YUEN LONG

SCALE 1 : 7 500 比例尺

米 100 0 100 200 300 米
METRES METRES

**規劃署
PLANNING
DEPARTMENT**



參考編號
REFERENCE No.
A/YL-PH/759

**圖 PLAN
A-1**

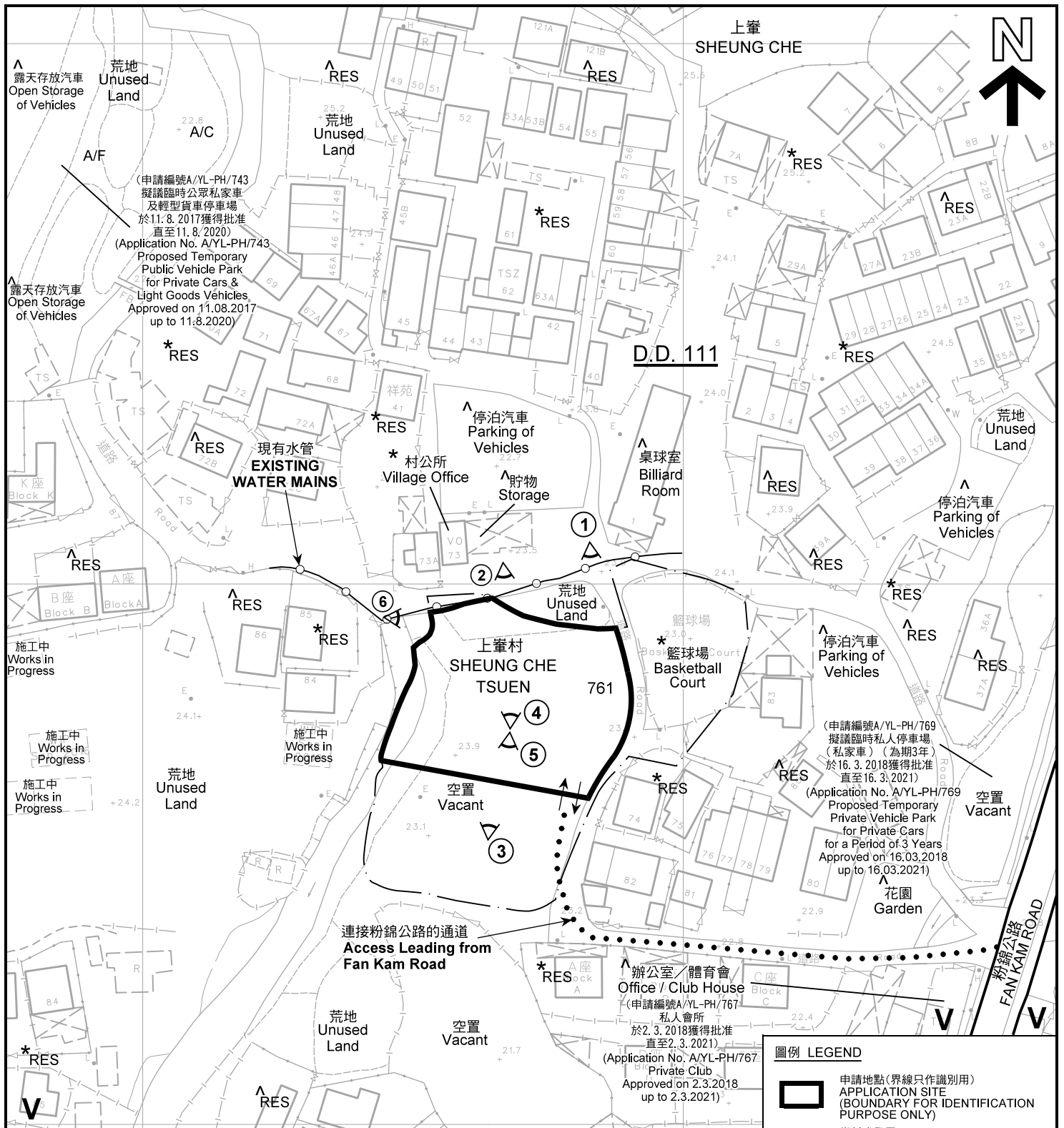

註釋 Notes:

(1) 2018年5月16日勘測的土地用途
Land uses shown on this plan are in accordance with the land use survey conducted by the Planning Department on 16.5.2018

(2) * 土地用途跟1991年12月勘測的土地用途一致
Indicates that the use is the same as that revealed by the land use survey conducted by the Planning Department in Dec 1991

(3) A 土地用途跟1991年12月勘測的土地用途有別
Indicates that the use is different from that revealed by the land use survey conducted by the Planning Department in Dec 1991

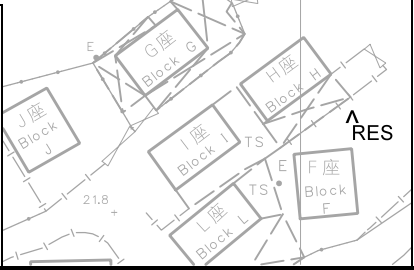

圖例 LEGEND

	申請地點(界線只作識別用) APPLICATION SITE (BOUNDARY FOR IDENTIFICATION PURPOSE ONLY)
	鄉村式發展 VILLAGE TYPE DEVELOPMENT
	住用構築物 RESIDENTIAL STRUCTURES
	休耕農地 FALLOW AGRICULTURAL LAND
	常耕農地 CULTIVATED AGRICULTURAL LAND
	實地照片的觀景點 VIEWING POINT OF SITE PHOTO
	入口/出口 INGRESS / EGRESS

平面圖 SITE PLAN

擬議臨時私人停車場 (為期3年)
元朗八鄉上峯村丈量約份第111約地段第761號(部分)
PROPOSED TEMPORARY PRIVATE CAR PARK
FOR A PERIOD OF 3 YEARS
LOT 761 (PART) IN D.D. 111, SHEUNG CHE TSUEN,
PAT HEUNG, YUEN LONG

SCALE 1 : 1 000 比例尺

米 METRES 20 0 20 40 米 METRES

本摘要圖於2018年5月23日擬備, 所根據的資料為測量圖編號 6-NE-9B
EXTRACT PLAN PREPARED ON 23.5.2018
BASED ON SURVEY SHEET No. 6-NE-9B

**規劃署
PLANNING
DEPARTMENT**

參考編號
REFERENCE No.
A/YL-PH/759

**圖 PLAN
A-2**

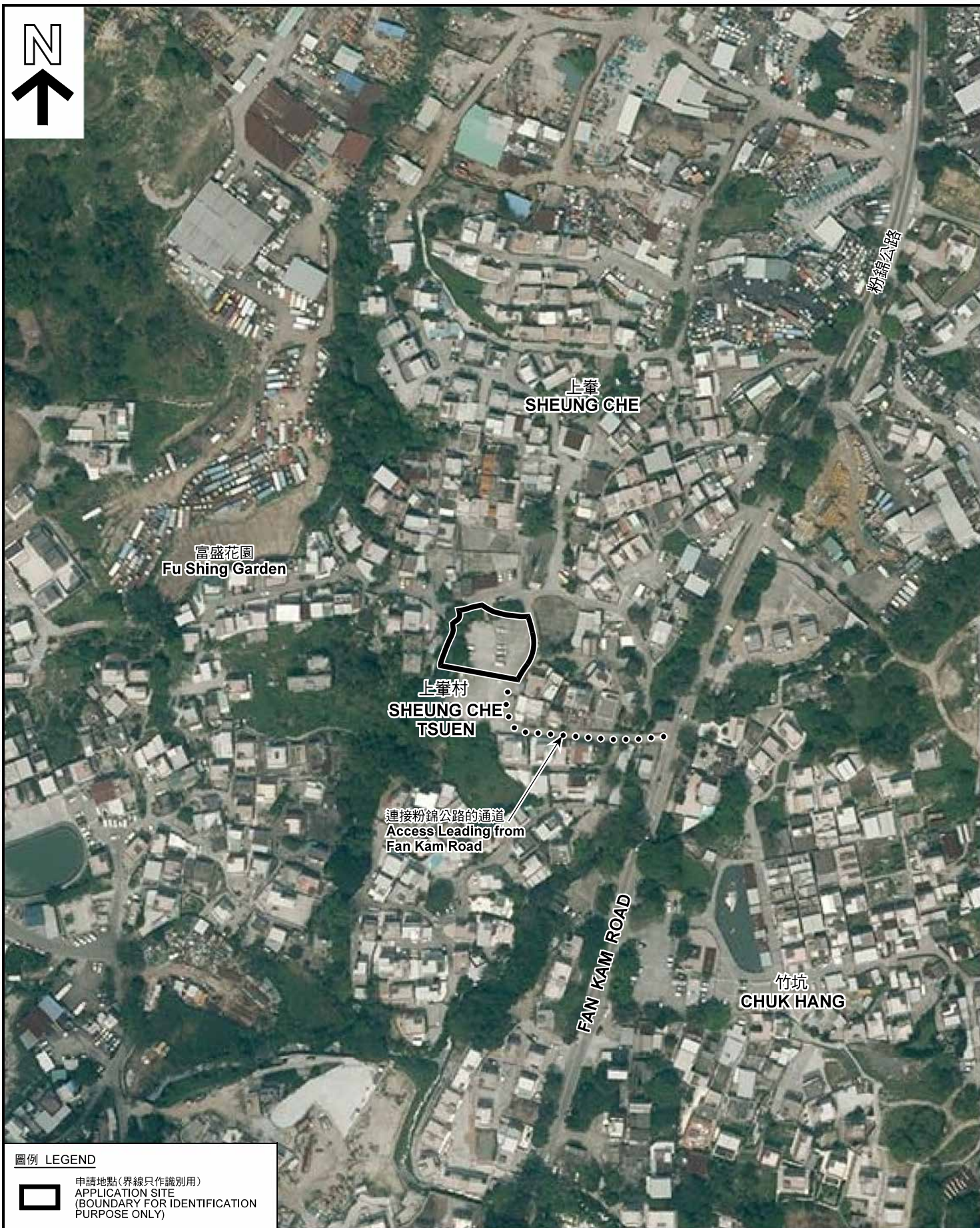

圖例 LEGEND



申請地點(界線只作識別用)
APPLICATION SITE
(BOUNDARY FOR IDENTIFICATION
PURPOSE ONLY)

本摘要圖於2018年5月15日擬備，所根據的資料為地政總署於2017年4月3日拍得的航攝照片編號 E019002C
EXTRACT PLAN PREPARED ON 15.5.2018
BASED ON AERIAL PHOTO No.
E019002C TAKEN ON 3.4.2017
BY LANDS DEPARTMENT

航攝照片 AERIAL PHOTO

擬議臨時私人停車場(為期3年)
元朗八鄉上峯村丈量約份第111約地段第761號(部分)
PROPOSED TEMPORARY PRIVATE CAR PARK
FOR A PERIOD OF 3 YEARS
LOT 761 (PART) IN D.D. 111, SHEUNG CHE TSUEN,
PAT HEUNG, YUEN LONG

規劃署
PLANNING
DEPARTMENT



參考編號
REFERENCE No.
A/YL-PH/759

圖 PLAN
A-3

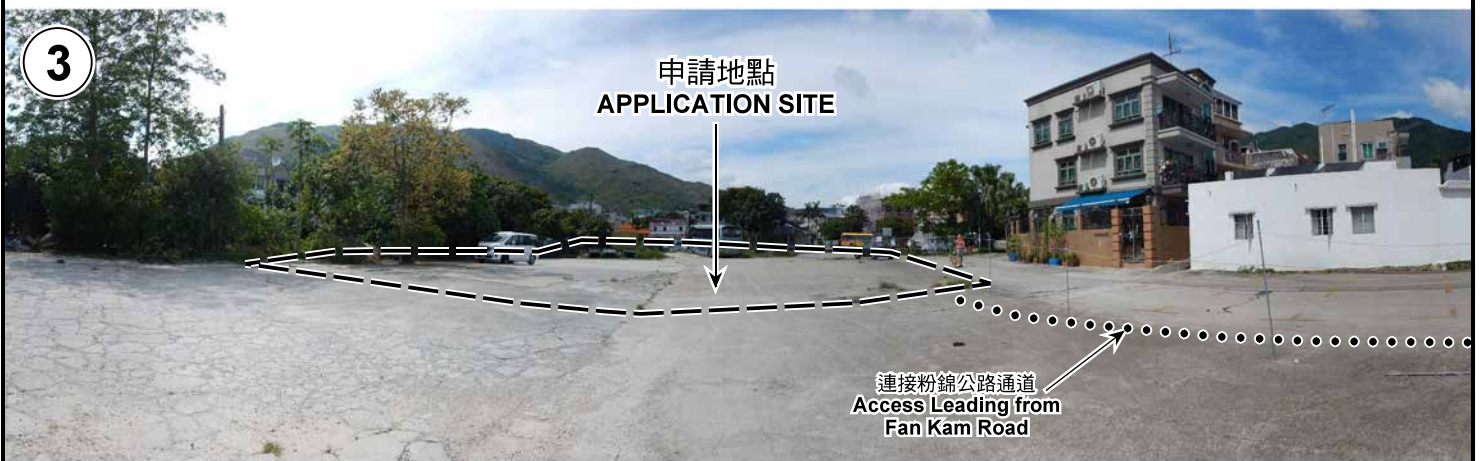

申請地點界線只作識別用 APPLICATION SITE BOUNDARY FOR IDENTIFICATION PURPOSE ONLY

實地照片 SITE PHOTOS

本圖於2018年5月18日擬備，所根據的資料為攝於2018年5月16日的實地照片
 PLAN PREPARED ON 18.5.2018
 BASED ON SITE PHOTOS TAKEN ON 16.5.2018

擬議臨時私人停車場（為期3年）
 元朗八鄉上鞏村丈量約份第111約地段第761號（部分）
 PROPOSED TEMPORARY PRIVATE CAR PARK
 FOR A PERIOD OF 3 YEARS
 LOT 761 (PART) IN D.D. 111, SHEUNG CHE TSUEN,
 PAT HEUNG, YUEN LONG

規劃署
 PLANNING
 DEPARTMENT



參考編號
 REFERENCE No.
 A/YL-PH/759

圖 PLAN
 A-4a

4



申請地點
APPLICATION SITE

5



申請地點
APPLICATION SITE

6



申請地點
APPLICATION SITE

實地照片 SITE PHOTOS

本圖於2018年5月18日擬備，所根據的資料為攝於2018年5月16日的實地照片
PLAN PREPARED ON 18.5.2018
BASED ON SITE PHOTOS TAKEN ON 16.5.2018

擬議臨時私人停車場（為期3年）
元朗八鄉上窰村丈量約份第111約地段第761號（部分）
PROPOSED TEMPORARY PRIVATE CAR PARK
FOR A PERIOD OF 3 YEARS
LOT 761 (PART) IN D.D. 111, SHEUNG CHE TSUEN,
PAT HEUNG, YUEN LONG

規劃署
PLANNING
DEPARTMENT



參考編號
REFERENCE No.
AYL-PH/759

圖 PLAN
A-4b