

附圖 2：場地位置圖

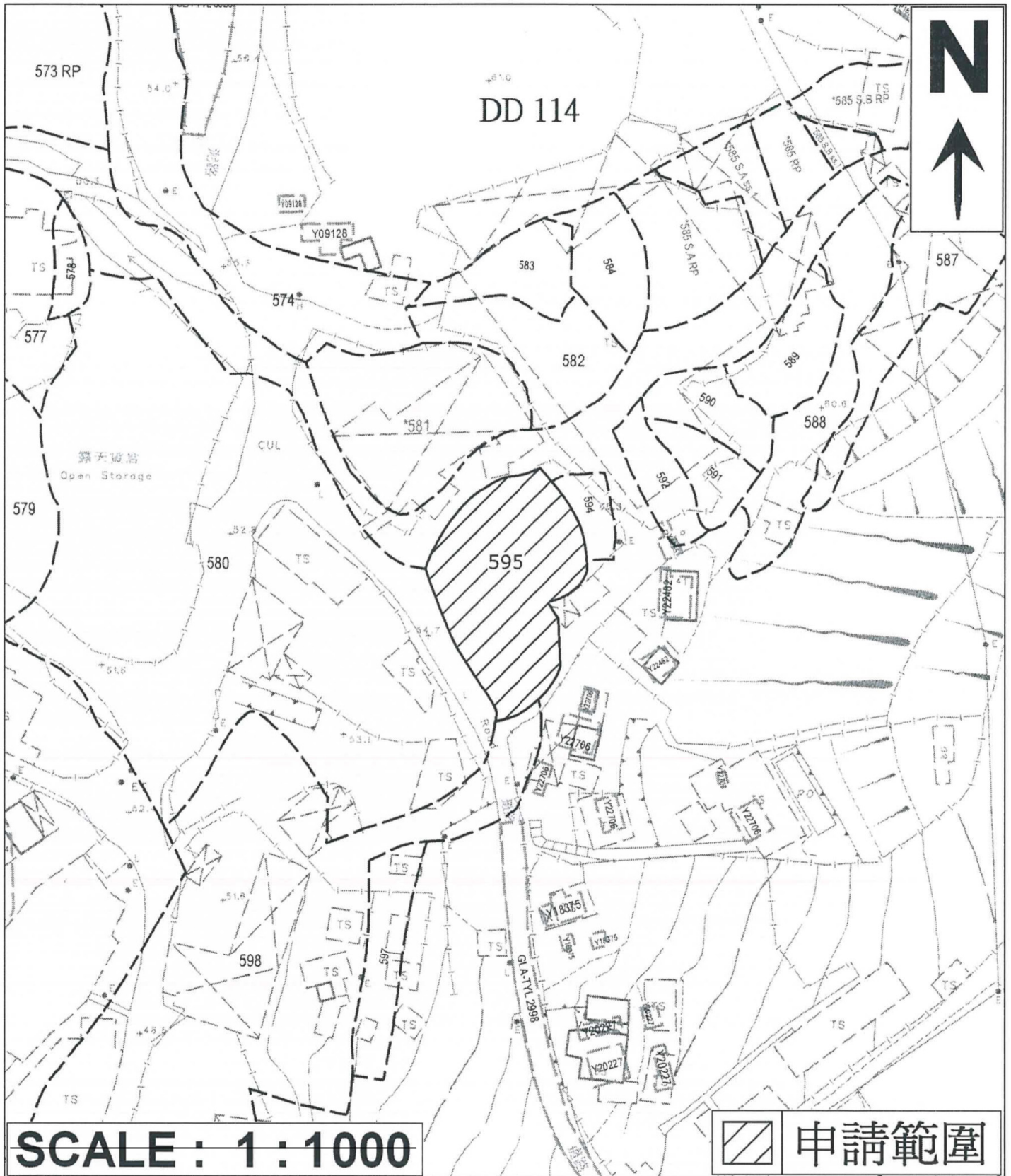

(摘錄自申請人於 28.6.2018 呈交的申請書)
(Extract from Applicant's
Submission of 28.6.2018)

參考編號 REFERENCE No. AYL-SK/239	繪圖 DRAWING A-1
-------------------------------------	-------------------

附圖 3：場地設計圖

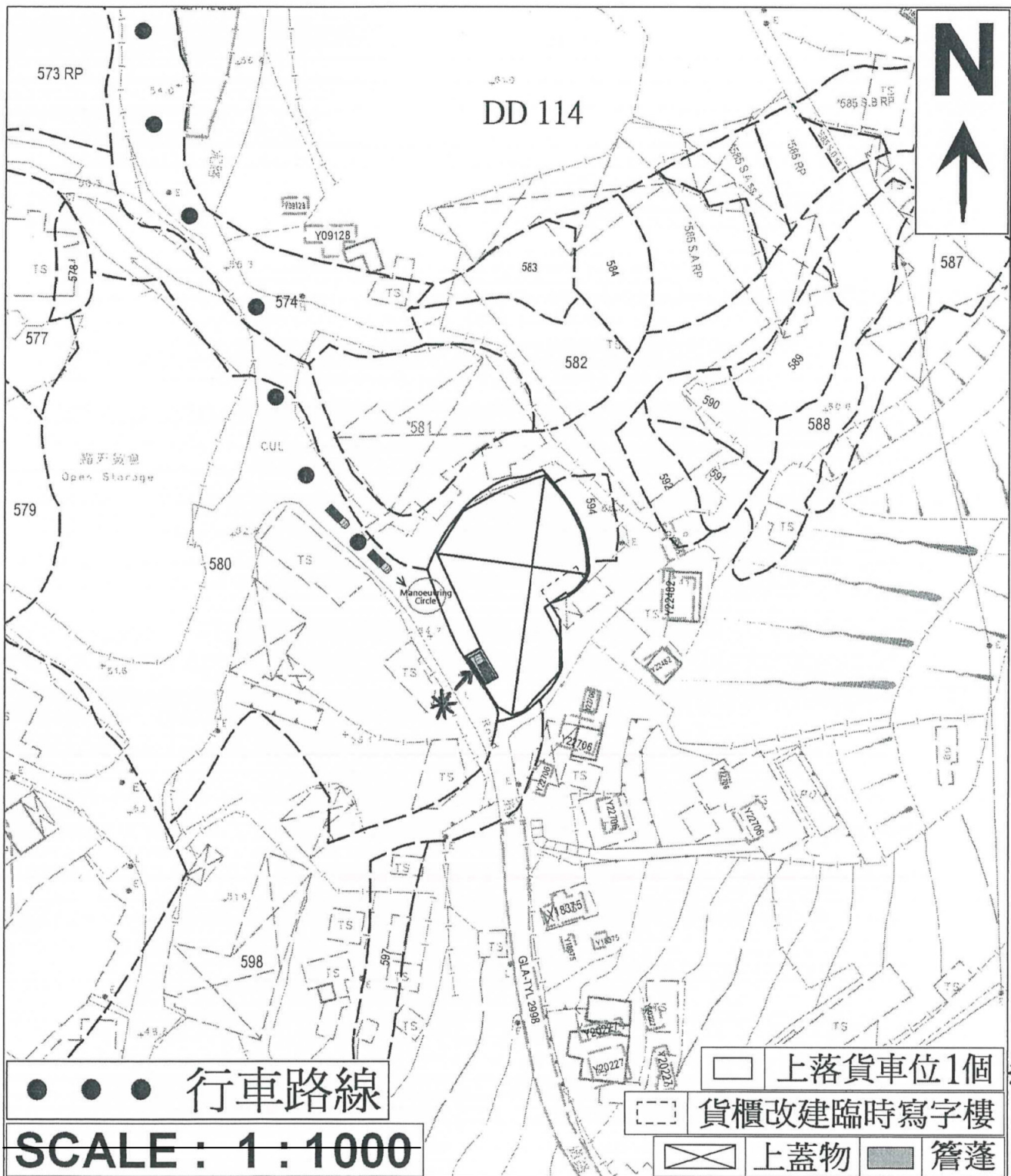

(摘錄自申請人於 28.6.2018 提交的申請書)
(Extract from Applicant's
Submission of 28.6.2018)

參考編號
REFERENCE No.
A/YL-SK/239

繪圖 DRAWING
A-2

附圖 4：美化環境建議計劃圖

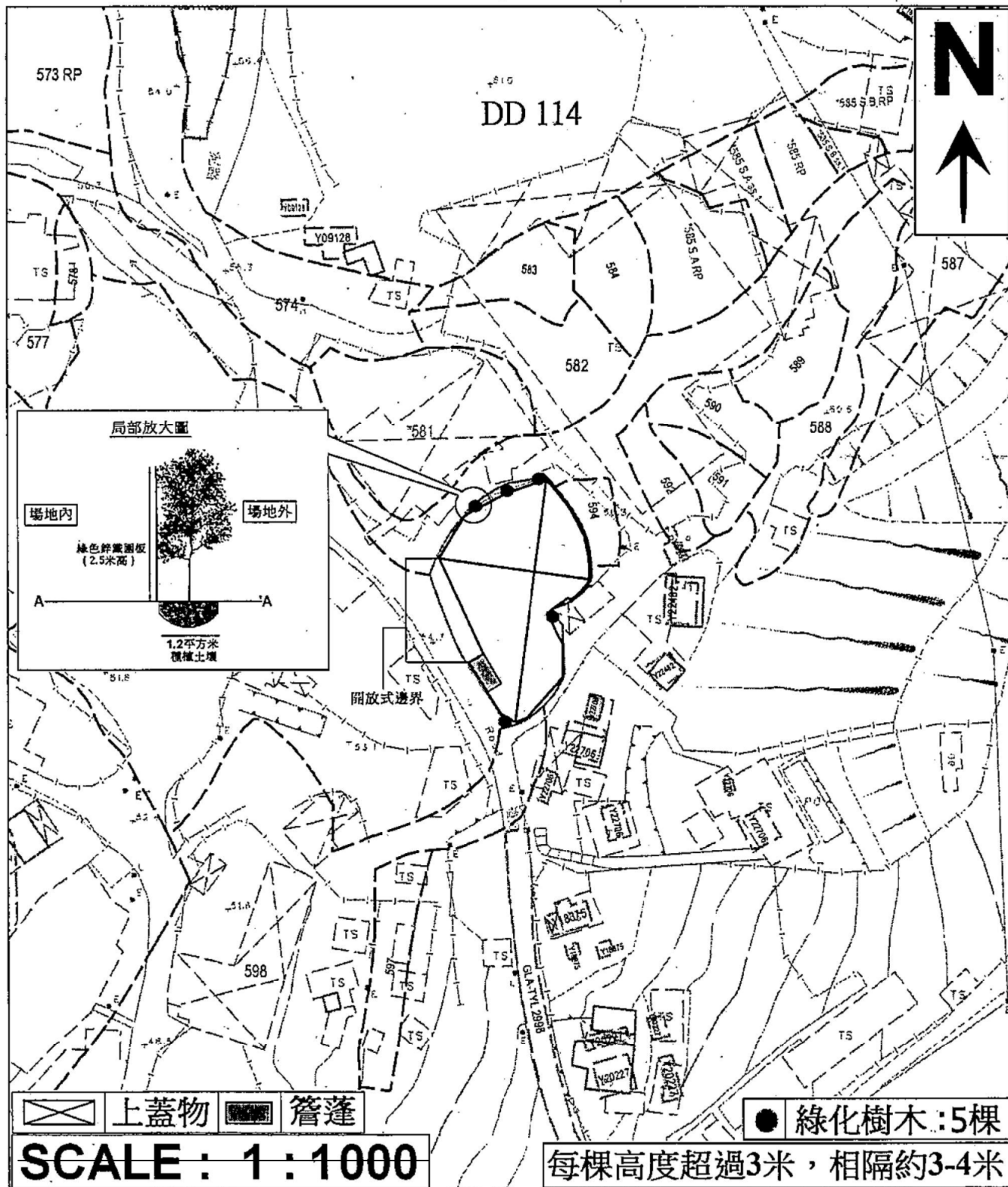

(摘錄自申請人於 28.6.2018 呈交的申請書)
(Extract from Applicant's Submission of 28.6.2018)

參考編號
REFERENCE No.
A/YL-SK/239

繪圖 DRAWING
A-3

附圖 5：渠務建議計劃圖

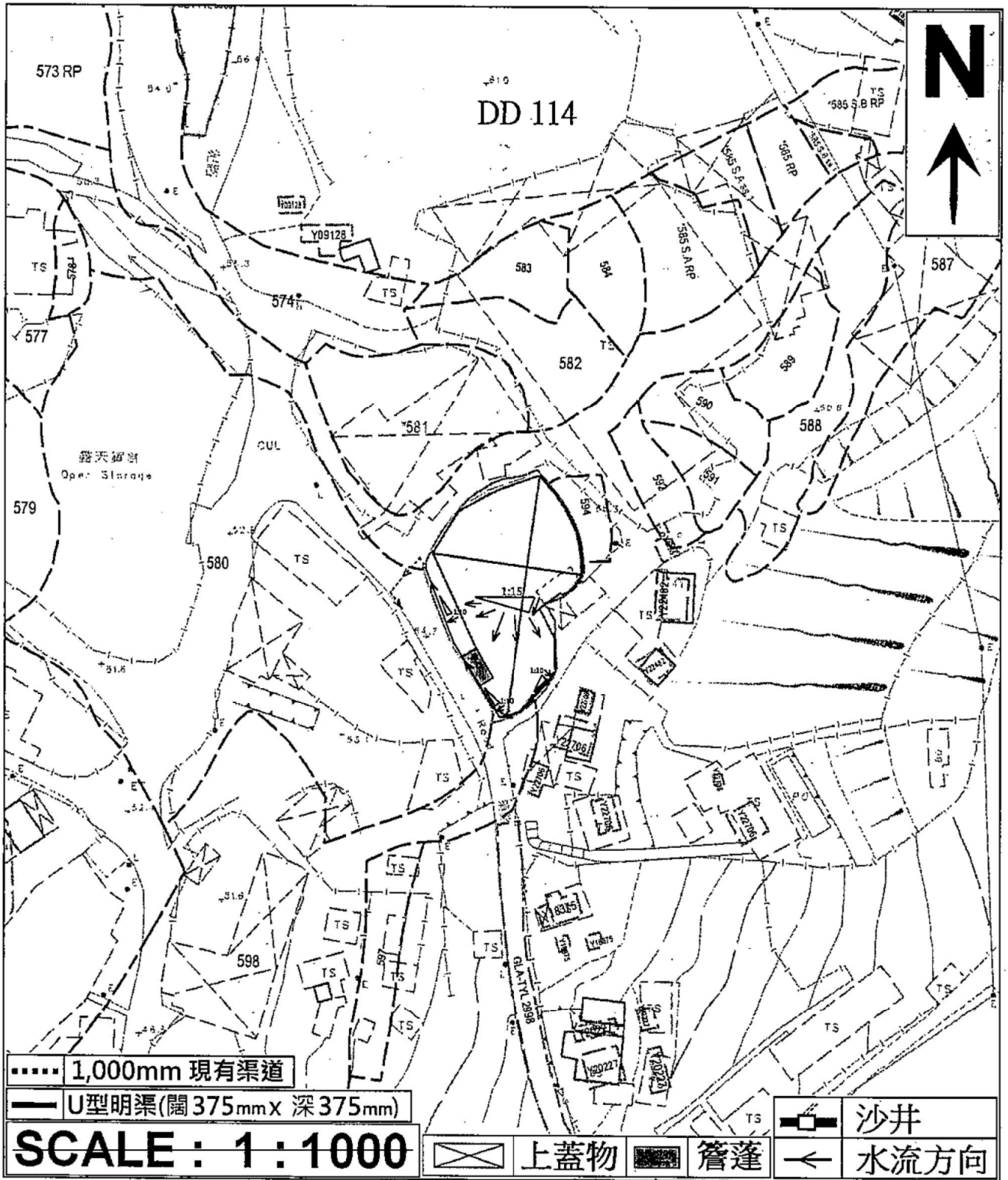

(摘錄自申請人於 28.6.2018 提交的申請書)
(Extract from Applicant's
Submission of 28.6.2018)

參考編號
REFERENCE No.
A/YL-SK/239

繪圖 DRAWING
A-4

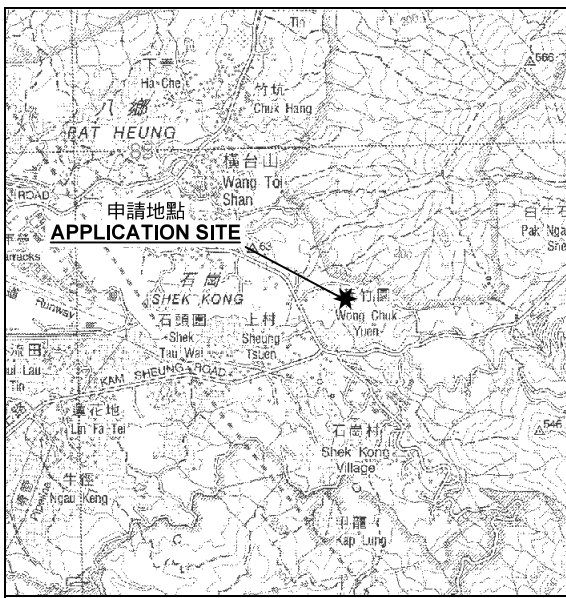

要覽圖 KEY PLAN

SCALE 1 : 50 000 比例尺

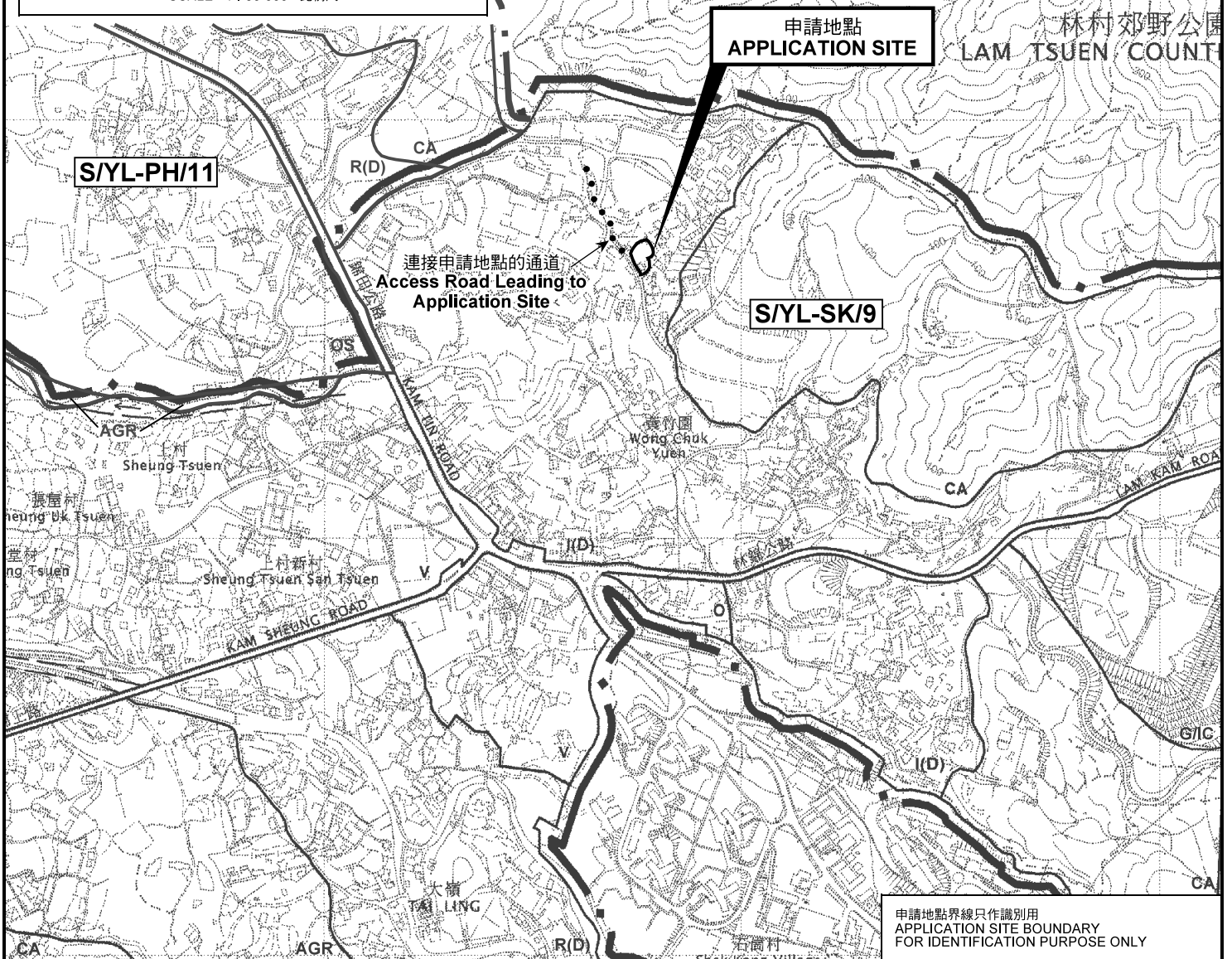

位置圖 LOCATION PLAN

臨時物流中心 (為期3年)
元朗石崗丈量約份第114約地段第595號
TEMPORARY LOGISTICS CENTRE
FOR A PERIOD OF 3 YEARS
LOT 595 IN D.D. 114, SHEK KONG, YUEN LONG

本摘要圖於2018年7月25日擬備，
所根據的資料為於2006年10月17日
核准的分區計劃大綱圖編號 S/YL-SK/9
EXTRACT PLAN PREPARED ON 25.7.2018
BASED ON OUTLINE ZONING PLAN No.
S/YL-SK/9 APPROVED ON 17.10.2006

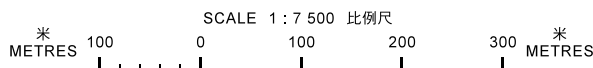

申請地點界線只作識別用
APPLICATION SITE BOUNDARY
FOR IDENTIFICATION PURPOSE ONLY

規劃署
PLANNING
DEPARTMENT



參考編號
REFERENCE No.
A/YL-SK/239

圖 PLAN
A-1

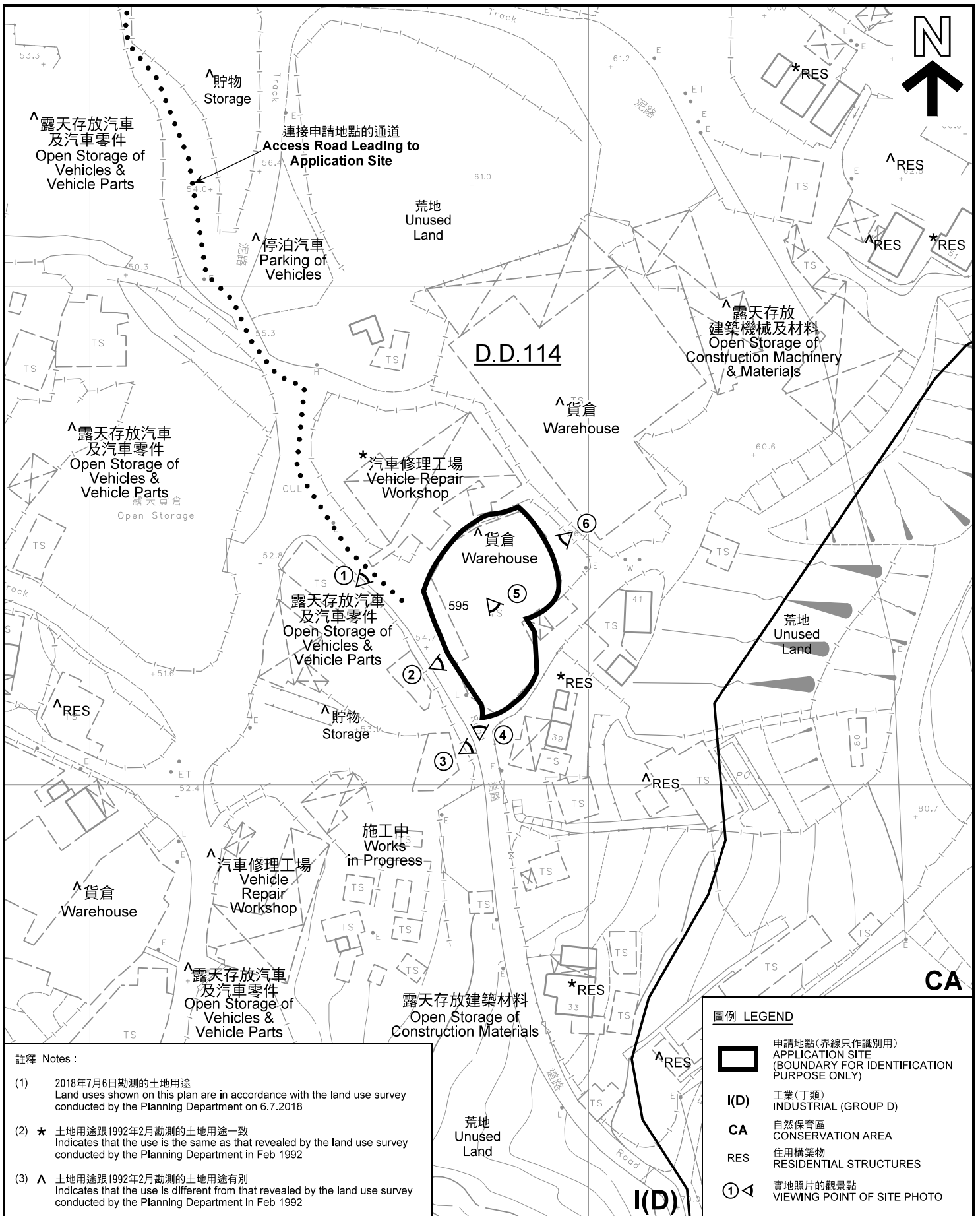

註釋 Notes :

- (1) 2018年7月6日勘測的土地用途
Land uses shown on this plan are in accordance with the land use survey conducted by the Planning Department on 6.7.2018
- (2) * 土地用途跟1992年2月勘測的土地用途一致
Indicates that the use is the same as that revealed by the land use survey conducted by the Planning Department in Feb 1992
- (3) ^ 土地用途跟1992年2月勘測的土地用途有別
Indicates that the use is different from that revealed by the land use survey conducted by the Planning Department in Feb 1992

圖例 LEGEND

- 申請地點(界線只作識別用)
APPLICATION SITE
(BOUNDARY FOR IDENTIFICATION PURPOSE ONLY)
- I(D)** 工業(丁類)
INDUSTRIAL (GROUP D)
- CA** 自然保育區
CONSERVATION AREA
- RES** 住用構築物
RESIDENTIAL STRUCTURES
- 實地照片的觀景點
VIEWING POINT OF SITE PHOTO

平面圖 SITE PLAN

臨時物流中心 (為期3年)
元朗石崗丈量約份第114約地段第595號
TEMPORARY LOGISTICS CENTRE
FOR A PERIOD OF 3 YEARS
LOT 595 IN D.D. 114, SHEK KONG, YUEN LONG

SCALE 1 : 1 000 比例尺

米 METRES 20 0 20 40 米 METRES

規劃署
PLANNING
DEPARTMENT



參考編號
REFERENCE No.
A/YL-SK/239

圖 PLAN
A-2

本摘要圖於2018年7月25日擬備，所根據的資料為測量圖編號 6-NE-15C
EXTRACT PLAN PREPARED ON 25.7.2018
BASED ON SURVEY SHEET No. 6-NE-15C

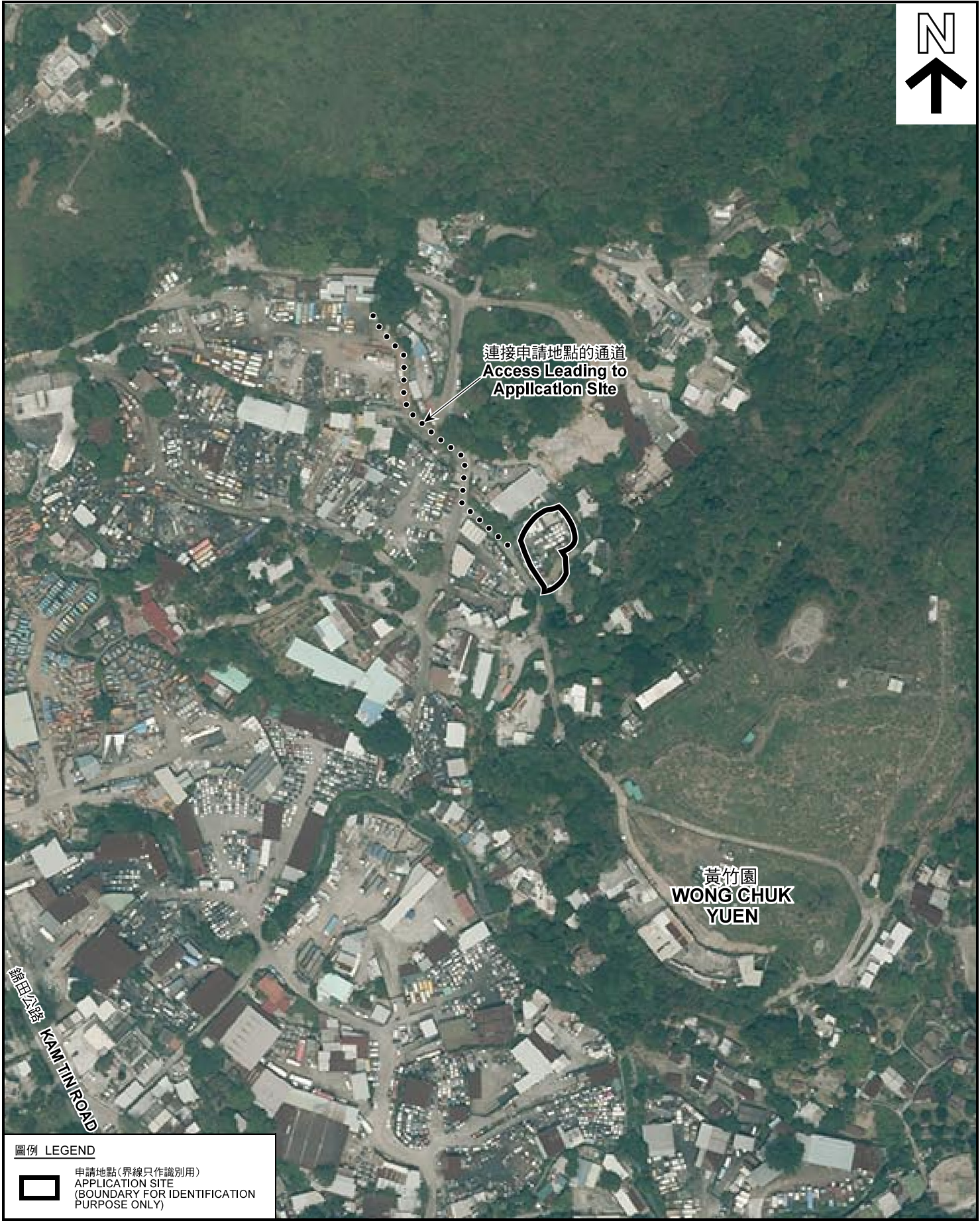

連接申請地點的通道
Access Leading to
Application Site

黃竹園
WONG CHUK
YUEN

錦田公路
KAM TIN ROAD

圖例 LEGEND



申請地點(界線只作識別用)
APPLICATION SITE
(BOUNDARY FOR IDENTIFICATION
PURPOSE ONLY)

本摘要圖於2018年7月26日擬備，所根據的資料為地政總署於2017年4月3日拍得的航攝照片編號 E018979C
EXTRACT PLAN PREPARED ON 26.7.2018
BASED ON AERIAL PHOTO No.
E018979C TAKEN ON 3.4.2017
BY LANDS DEPARTMENT

航攝照片 AERIAL PHOTO

臨時物流中心 (為期3年)
元朗石崗丈量約份第114約地段第595號
TEMPORARY LOGISTICS CENTRE
FOR A PERIOD OF 3 YEARS
LOT 595 IN D.D. 114, SHEK KONG, YUEN LONG

規劃署
PLANNING
DEPARTMENT



參考編號
REFERENCE No.
A/YL-SK/239

圖 PLAN
A-3



申請地點界線只作識別用 APPLICATION SITE BOUNDARY FOR IDENTIFICATION PURPOSE ONLY

本圖於2018年7月30日擬備，所根據的資料為攝於2018年7月6日的實地照片
 PLAN PREPARED ON 30.7.2018
 BASED ON SITE PHOTOS
 TAKEN ON 6.7.2018

實地照片 SITE PHOTOS
 臨時物流中心（為期3年）
 元朗石崗丈量約份第114約地段第595號
 TEMPORARY LOGISTICS CENTRE
 FOR A PERIOD OF 3 YEARS
 LOT 595 IN D.D. 114, SHEK KONG, YUEN LONG

規劃署
 PLANNING
 DEPARTMENT



參考編號
 REFERENCE No.
 A/YL-SK/239

圖 PLAN
 A-4a

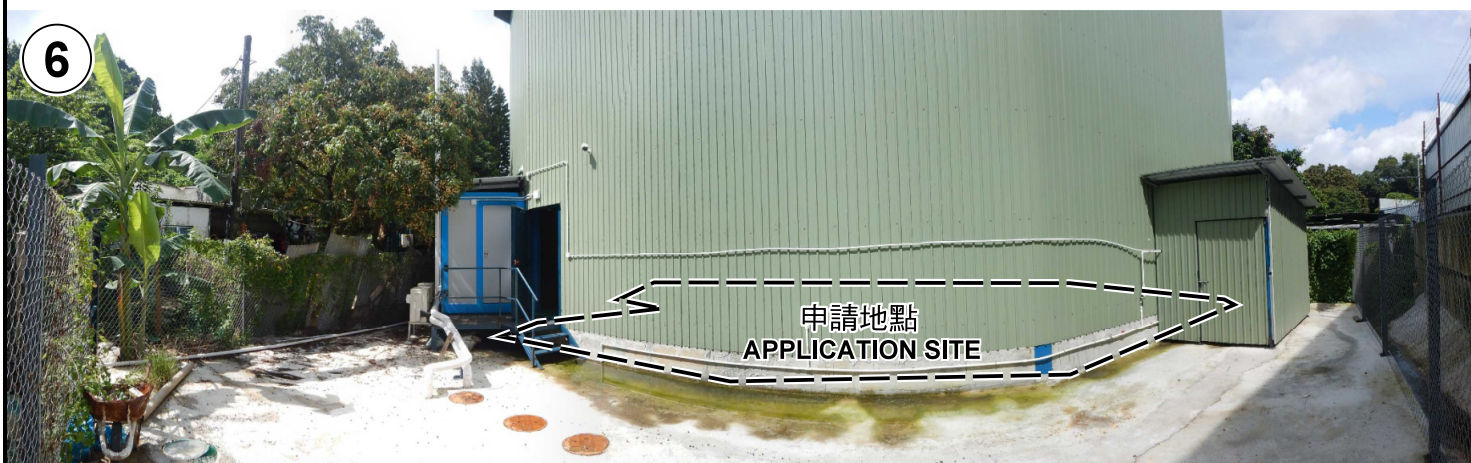

申請地點界線只作識別用 APPLICATION SITE BOUNDARY FOR IDENTIFICATION PURPOSE ONLY

實地照片 SITE PHOTOS

臨時物流中心（為期3年）
元朗石崗丈量約份第114約地段第595號
TEMPORARY LOGISTICS CENTRE
FOR A PERIOD OF 3 YEARS
LOT 595 IN D.D. 114, SHEK KONG, YUEN LONG

規劃署
PLANNING
DEPARTMENT



本圖於2018年7月30日擬備，所根據的資料為攝於2018年7月6日的實地照片
PLAN PREPARED ON 30.7.2018
BASED ON SITE PHOTOS
TAKEN ON 6.7.2018

參考編號
REFERENCE No.
A/YL-SK/239

圖 PLAN
A-4b