

# 地段索引圖 LOT INDEX PLAN

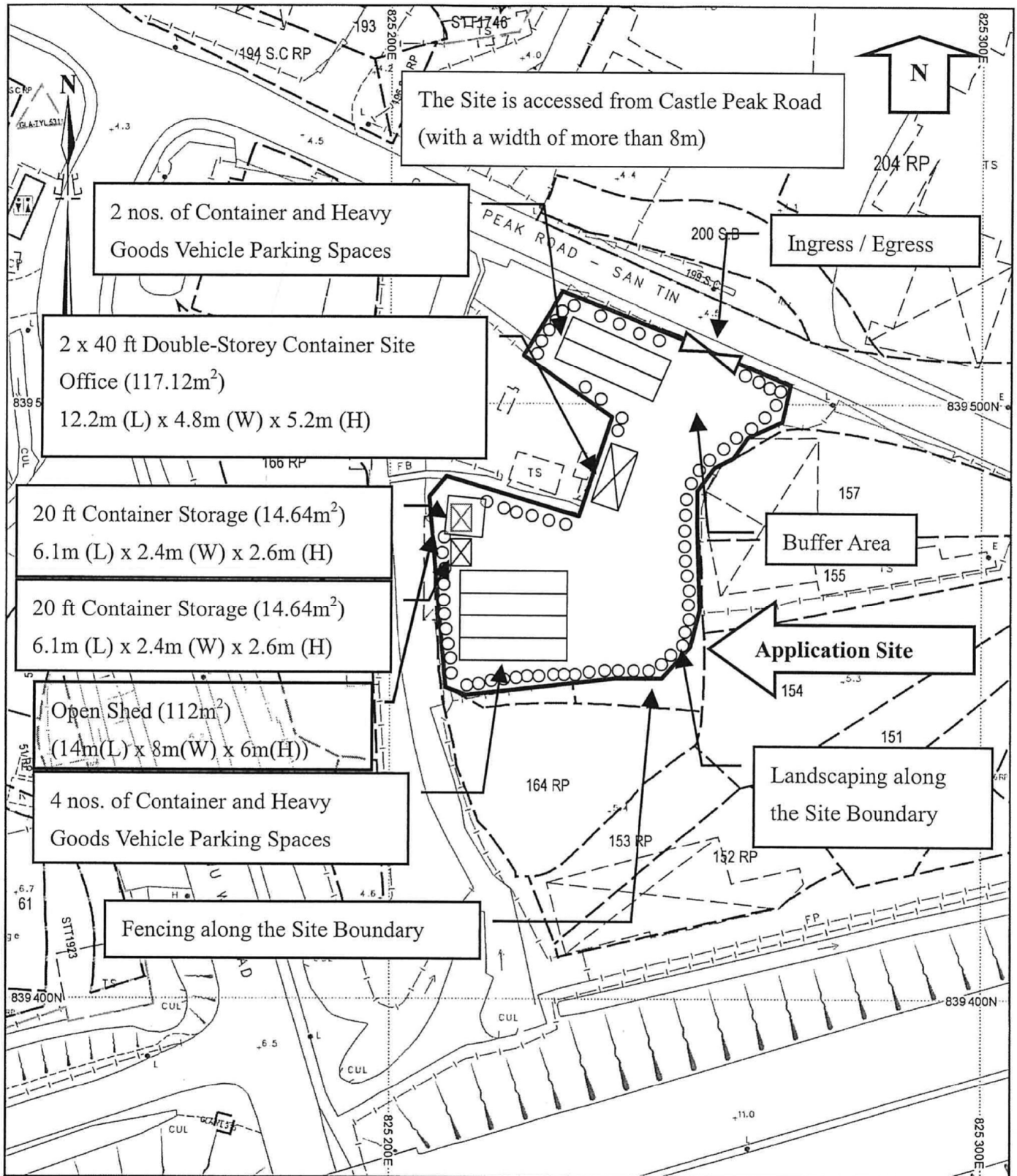

地政總署測繪處 Survey and Mapping Office, Lands Department

比例尺 SCALE 1:1 000

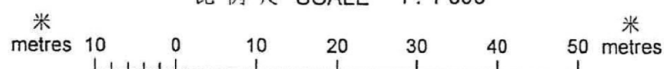

For Identification Only

(摘錄自申請人於 23.5.2018 呈交的申請書)  
(Extract from Applicant's  
Submission of 23.5.2018)

參考編號  
REFERENCE No.  
AYL-ST/526

繪圖 DRAWING  
A-1

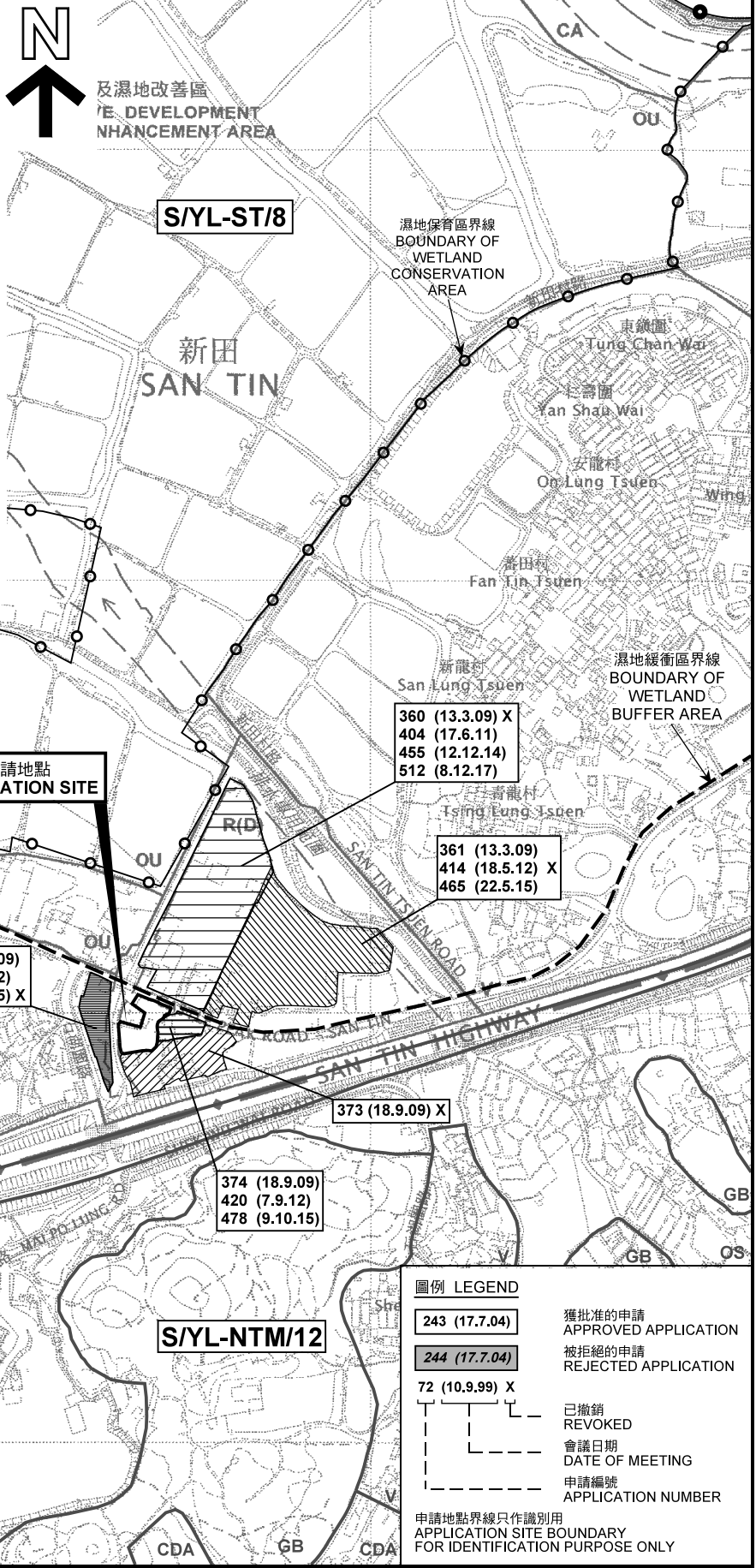
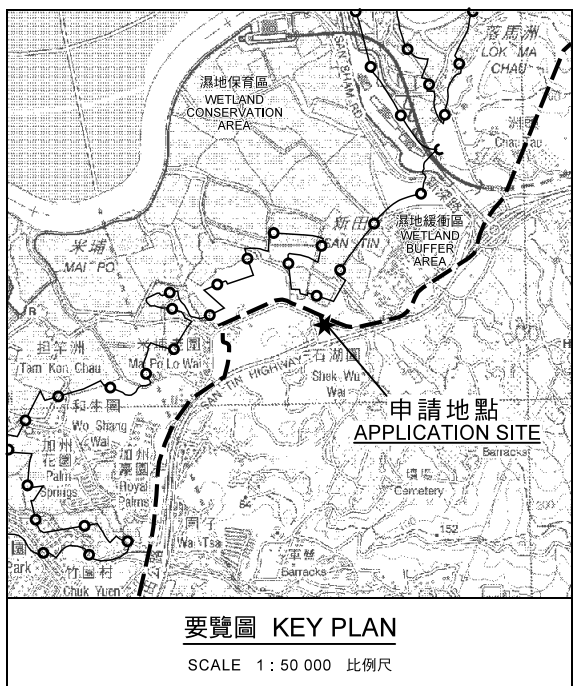

本摘要圖於2018年7月5日擬備，所根據的資料為於2006年12月5日核准的分區計劃大綱圖編號S/YL-ST/8 EXTRACT PLAN PREPARED ON 5.7.2018 BASED ON OUTLINE ZONING PLAN No. S/YL-ST/8 APPROVED ON 5.12.2006

位置圖及同類申請 LOCATION PLAN WITH SIMILAR APPLICATIONS

臨時公眾停車場 (包括貨櫃車及重型貨車) (為期3年)  
元朗新田丈量約份第105約地段第158號、第162號餘段 (部分) 及第198號8分段和毗鄰政府土地  
TEMPORARY PUBLIC VEHICLE PARK (INCLUDING CONTAINER VEHICLE AND HEAVY GOODS VEHICLE) FOR A PERIOD OF 3 YEARS  
LOTS 158, 162 RP (PART) AND 198 S.B IN D.D. 105 AND ADJOINING GOVERNMENT LAND IN SAN TIN, YUEN LONG

SCALE 1:7 500 比例尺

米 100 0 100 200 300 METRES

規劃署  
PLANNING DEPARTMENT

參考編號  
REFERENCE No.  
A/YL-ST/526

圖 PLAN  
A-1a

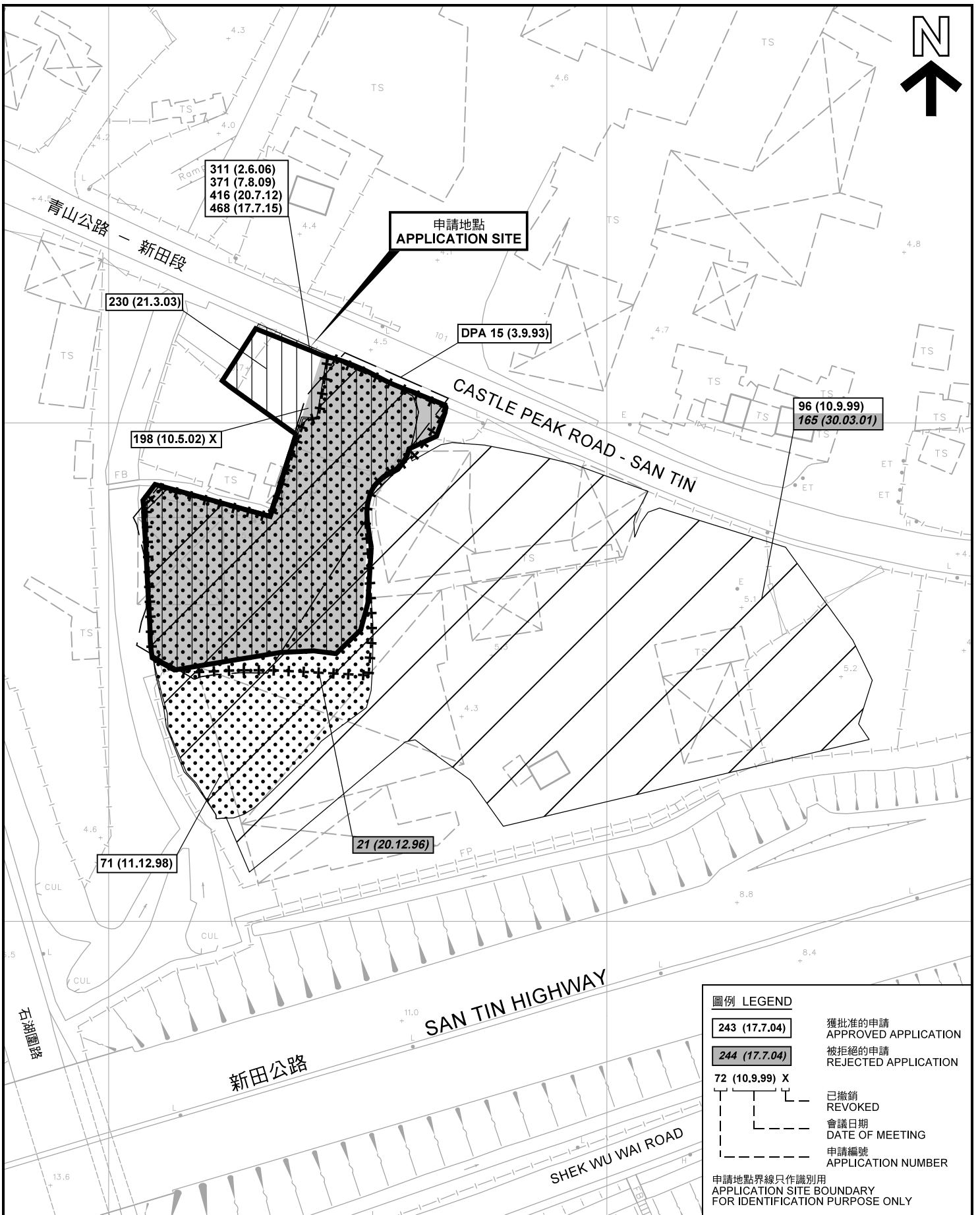

**圖例 LEGEND**

- 243 (17.7.04) 獲批准的申請  
APPROVED APPLICATION
- 244 (17.7.04) 被拒絕的申請  
REJECTED APPLICATION
- 72 (10.9.99) X 已撤銷  
REVOKED
- 會議日期  
DATE OF MEETING
- 申請編號  
APPLICATION NUMBER

申請地點界線只作識別用  
APPLICATION SITE BOUNDARY  
FOR IDENTIFICATION PURPOSE ONLY

**先前申請圖 PREVIOUS APPLICATION PLAN**

臨時公眾停車場（包括貨櫃車及重型貨車）（為期3年）  
元朗新田丈量約份第105約地段第158號、  
第162號餘段（部分）及第198號B分段和毗鄰政府土地  
TEMPORARY PUBLIC VEHICLE PARK (INCLUDING CONTAINER VEHICLE  
AND HEAVY GOODS VEHICLE) FOR A PERIOD OF 3 YEARS  
LOTS 158, 162 RP (PART) AND 198 S.B IN D.D. 105 AND  
ADJOINING GOVERNMENT LAND IN SAN TIN, YUEN LONG

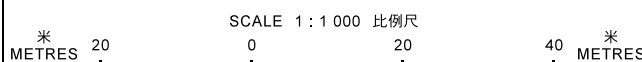

本摘要圖於2018年6月21日擬備，所根據的資料為測量圖編號 2-SE-12B  
EXTRACT PLAN PREPARED ON 21.6.2018  
BASED ON SURVEY SHEET No.  
2-SE-12B

**規劃署  
PLANNING  
DEPARTMENT**



參考編號  
REFERENCE No.  
**A/YL-ST/526**

**圖 PLAN  
A-1b**

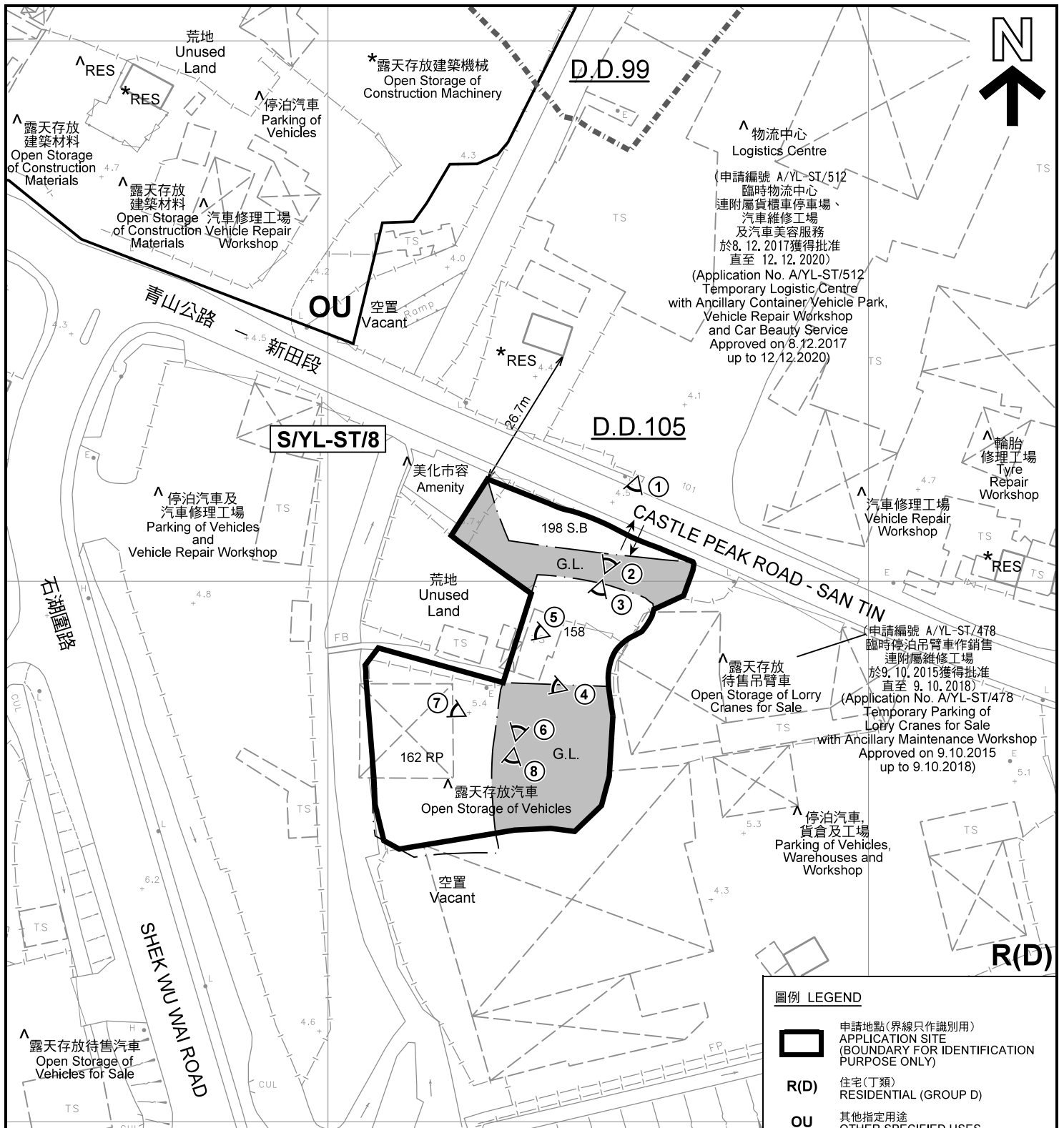

註釋 Notes :

- (1) 2018年6月1日勘测的土地用途  
Land uses shown on this plan are in accordance with the land use survey conducted by the Planning Department on 1.6.2018
- (2) \* 土地用途跟1992年3月勘测的土地用途一致  
Indicates that the use is the same as that revealed by the land use survey conducted by the Planning Department in Mar 1992
- (3) ^ 土地用途跟1992年3月勘测的土地用途有別  
Indicates that the use is different from that revealed by the land use survey conducted by the Planning Department in Mar 1992

圖例 LEGEND

- 申請地點(界線只作識別用)  
APPLICATION SITE (BOUNDARY FOR IDENTIFICATION PURPOSE ONLY)
- R(D)** 住宅(丁類)  
RESIDENTIAL (GROUP D)
- OU** 其他指定用途  
OTHER SPECIFIED USES
- G.L.** 政府土地  
GOVERNMENT LAND
- RES** 住用構築物  
RESIDENTIAL STRUCTURES
- 實地照片的觀景點  
VIEWING POINT OF SITE PHOTO
- 丈量約份界線  
D.D. BOUNDARY
- 入口/出口  
INGRESS / EGRESS

平面圖 SITE PLAN

臨時公眾停車場 (包括貨櫃車及重型貨車) (為期3年)  
元朗新田丈量約份第105約地段第158號、  
第162號餘段(部分)及第198號B分段和毗鄰政府土地  
TEMPORARY PUBLIC VEHICLE PARK (INCLUDING CONTAINER VEHICLE  
AND HEAVY GOODS VEHICLE) FOR A PERIOD OF 3 YEARS  
LOTS 158, 162 RP (PART) AND 198 S.B IN D.D. 105 AND  
ADJOINING GOVERNMENT LAND IN SAN TIN, YUEN LONG

SCALE 1 : 1 000 比例尺

米 20 0 20 40 米  
METRES

規劃署  
PLANNING  
DEPARTMENT



參考編號  
REFERENCE No.  
A/YL-ST/526

圖 PLAN  
A-2

本摘要圖於2018年7月4日擬備，所根據的  
資料為測量圖編號 2-SE-12B  
EXTRACT PLAN PREPARED ON 4.7.2018  
BASED ON SURVEY SHEET No.  
2-SE-12B



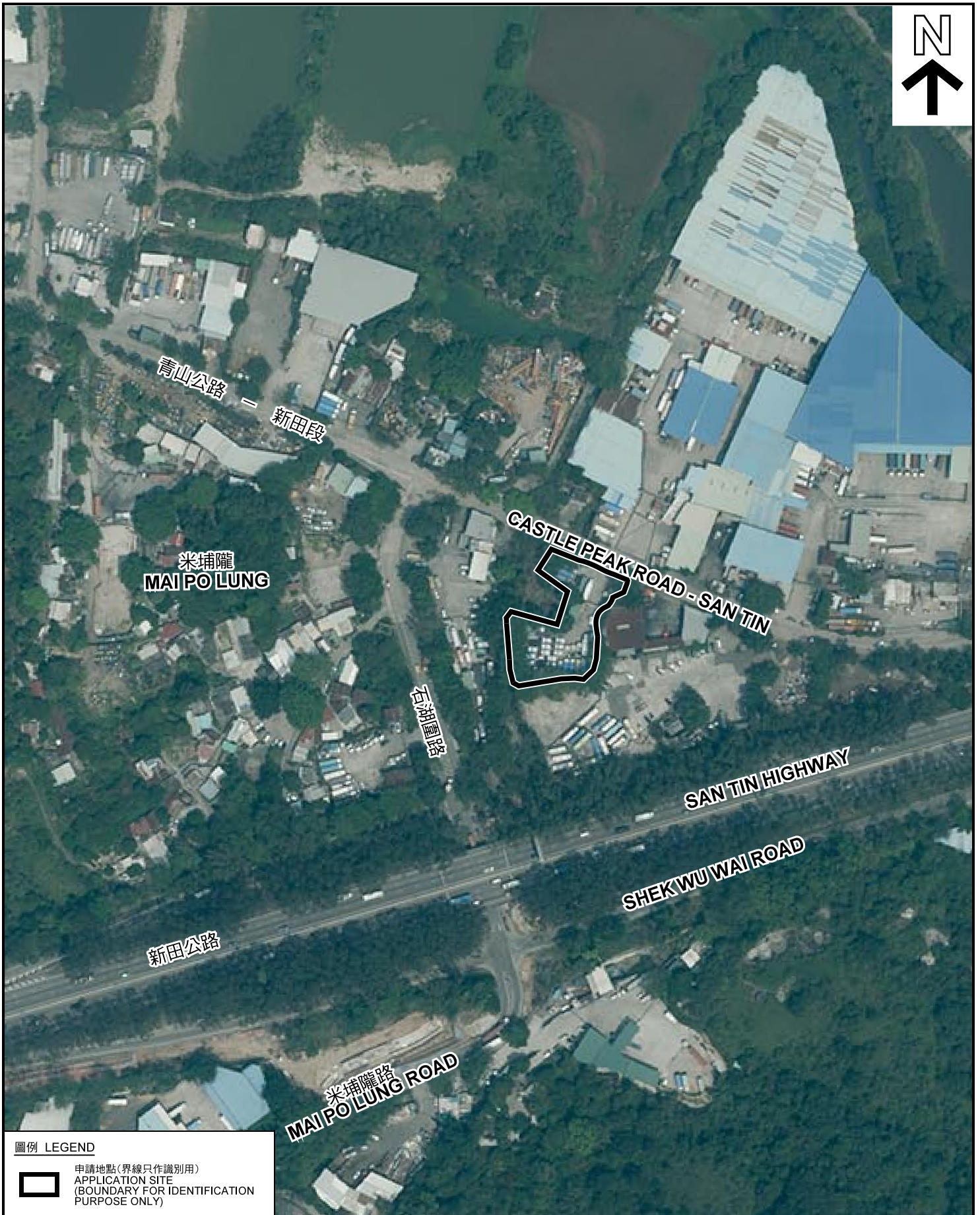

圖例 LEGEND



申請地點(界線只作識別用)  
APPLICATION SITE  
(BOUNDARY FOR IDENTIFICATION  
PURPOSE ONLY)

本摘要圖於2018年6月22日擬備，所根據的資料為地政總署於2017年4月3日拍得的航攝照片編號 E018662C  
EXTRACT PLAN PREPARED ON 22.6.2018  
BASED ON AERIAL PHOTO No.  
E018662C TAKEN ON 3.4.2017  
BY LANDS DEPARTMENT

航攝照片 AERIAL PHOTO

臨時公眾停車場(包括貨櫃車及重型貨車)(為期3年)  
元朗新田丈量約份第105約地段第158號、  
第162號餘段(部分)及第198號B分段和毗鄰政府土地  
TEMPORARY PUBLIC VEHICLE PARK (INCLUDING CONTAINER VEHICLE  
AND HEAVY GOODS VEHICLE) FOR A PERIOD OF 3 YEARS  
LOTS 158, 162 RP (PART) AND 198 S.B IN D.D. 105 AND  
ADJOINING GOVERNMENT LAND IN SAN TIN, YUEN LONG

規劃署  
PLANNING  
DEPARTMENT



參考編號  
REFERENCE No.  
A/YL-ST/526

圖 PLAN  
A-3



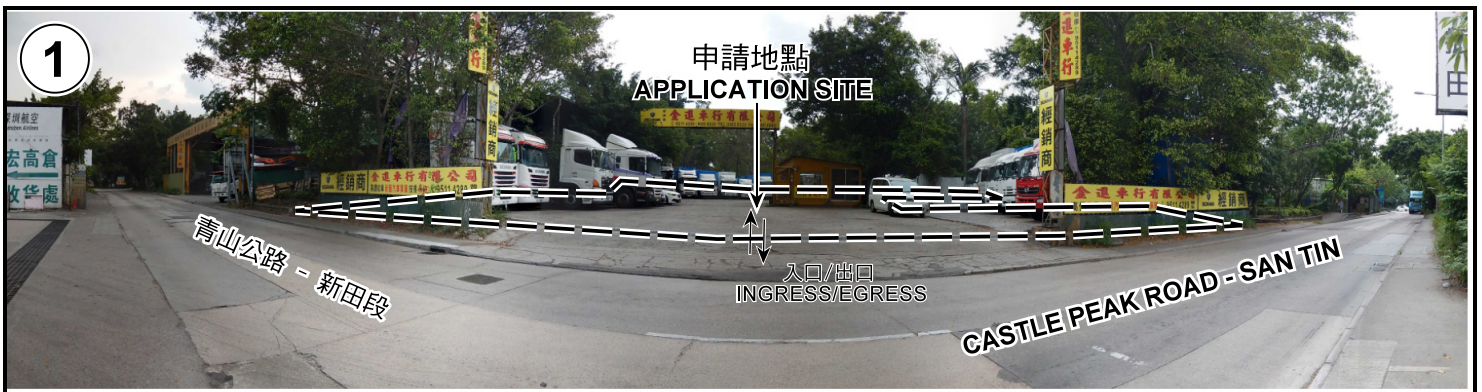

申請地點界線只作識別用 APPLICATION SITE BOUNDARY FOR IDENTIFICATION PURPOSE ONLY

**實地照片 SITE PHOTOS**

本圖於2018年6月25日擬備，所根據的資料為攝於2018年6月1日的實地照片  
 PLAN PREPARED ON 25.6.2018  
 BASED ON SITE PHOTOS  
 TAKEN ON 1.6.2018

臨時公眾停車場（包括貨櫃車及重型貨車）（為期3年）  
 元朗新田丈量約份第105約地段第158號、  
 第162號餘段（部分）及第198號B分段和毗鄰政府土地  
 TEMPORARY PUBLIC VEHICLE PARK (INCLUDING CONTAINER VEHICLE  
 AND HEAVY GOODS VEHICLE) FOR A PERIOD OF 3 YEARS  
 LOTS 158, 162 RP (PART) AND 198 S.B IN D.D. 105 AND  
 ADJOINING GOVERNMENT LAND IN SAN TIN, YUEN LONG

規劃署  
 PLANNING  
 DEPARTMENT



參考編號  
 REFERENCE No.  
 A/YL-ST/526

圖 PLAN  
 A-4a





6

申請地點  
APPLICATION SITE

7



8

申請地點  
APPLICATION SITE

申請地點界線只作識別用 APPLICATION SITE BOUNDARY FOR IDENTIFICATION PURPOSE ONLY

**實地照片 SITE PHOTOS**

本圖於2018年6月25日擬備，所根據的資料為攝於2018年6月1日的實地照片  
PLAN PREPARED ON 25.6.2018  
BASED ON SITE PHOTOS  
TAKEN ON 1.6.2018

臨時公眾停車場（包括貨櫃車及重型貨車）（為期3年）  
元朗新田丈量約份第105約地段第158號、  
第162號餘段（部分）及第198號B分段和毗鄰政府土地  
TEMPORARY PUBLIC VEHICLE PARK (INCLUDING CONTAINER VEHICLE  
AND HEAVY GOODS VEHICLE) FOR A PERIOD OF 3 YEARS  
LOTS 158, 162 RP (PART) AND 198 S.B IN D.D. 105 AND  
ADJOINING GOVERNMENT LAND IN SAN TIN, YUEN LONG

規劃署  
PLANNING  
DEPARTMENT



參考編號  
REFERENCE No.  
A/YL-ST/526

圖 PLAN  
A-4b