

地段索引圖 LOT INDEX PLAN

免責聲明

本圖則乃地段索引圖的複本，顯示地段界線的大概位置，包括根據政府撥地、臨時政府撥地、短期租約及政府土地租用牌照而臨時佔用土地的位置。臨時佔用土地的情況可憑藉短期通知出現或終止，因此應向有關的分區地政專員核註。本圖則所示的資料必須透過實地測量予以核實。當有更佳或新的地界證據時，地段索引圖可能會被修訂而無須事先通知。

Disclaimer

This plan is a copy of the lot index plan showing the approximate location of lot boundaries, including the temporary occupation of land under Government Land Allocations, Temporary Government Land Allocations, Short Term Tenancies and Government Land Licences. The temporary occupation of land may be created or terminated at short notice and should be confirmed with the District Lands Officer. The information shown on this plan **MUST** be verified by field survey. The lot index plan may be revised without prior notification as better or new boundary evidence becomes available.



地政總署測繪處
Survey and Mapping Office
Lands Department

香港特別行政區政府 — 版權所有
© Copyright reserved — Hong Kong SAR Government

DDTC - 1880

比例尺 SCALE 1:1000
metres 10 0 10 20 30 40 50 metres

Locality : ISLANDS
Lot Index Plan No. : YL0272052015
District Survey Office : Yuen Long
Date : 07-May-2015
Reference No. : 9-SE-12B,9-SE-13A,9-SE-12D,9-SE-13C

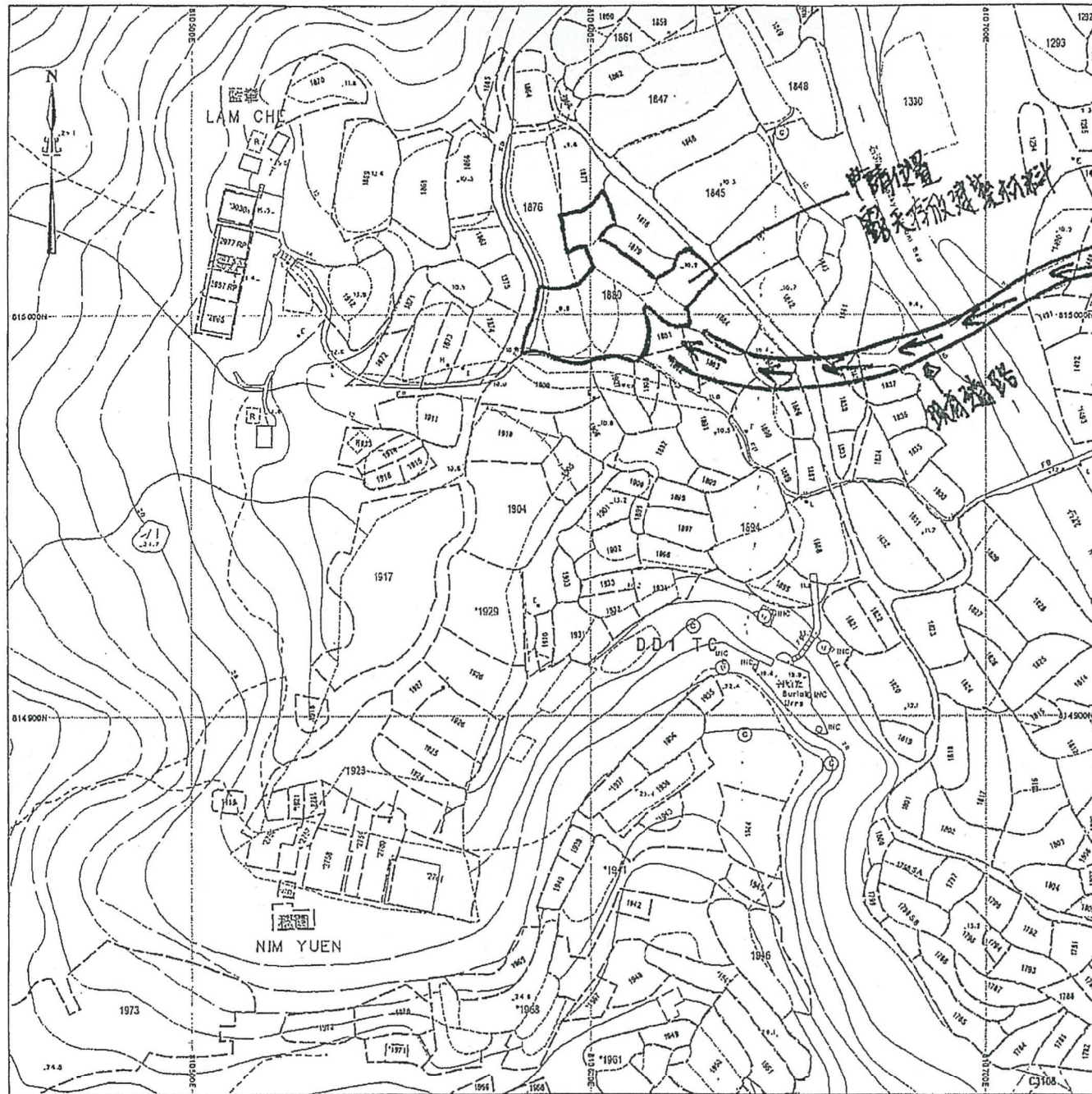

SMAJ-P02 20160507094153 10

(來源：申請人於2017年12月18日提交)
(SOURCE : SUBMITTED BY APPLICANT ON 18.12.2017)

參考編號
REFERENCE No.
A/I-TCV/7

繪圖
DRAWING
A - 1

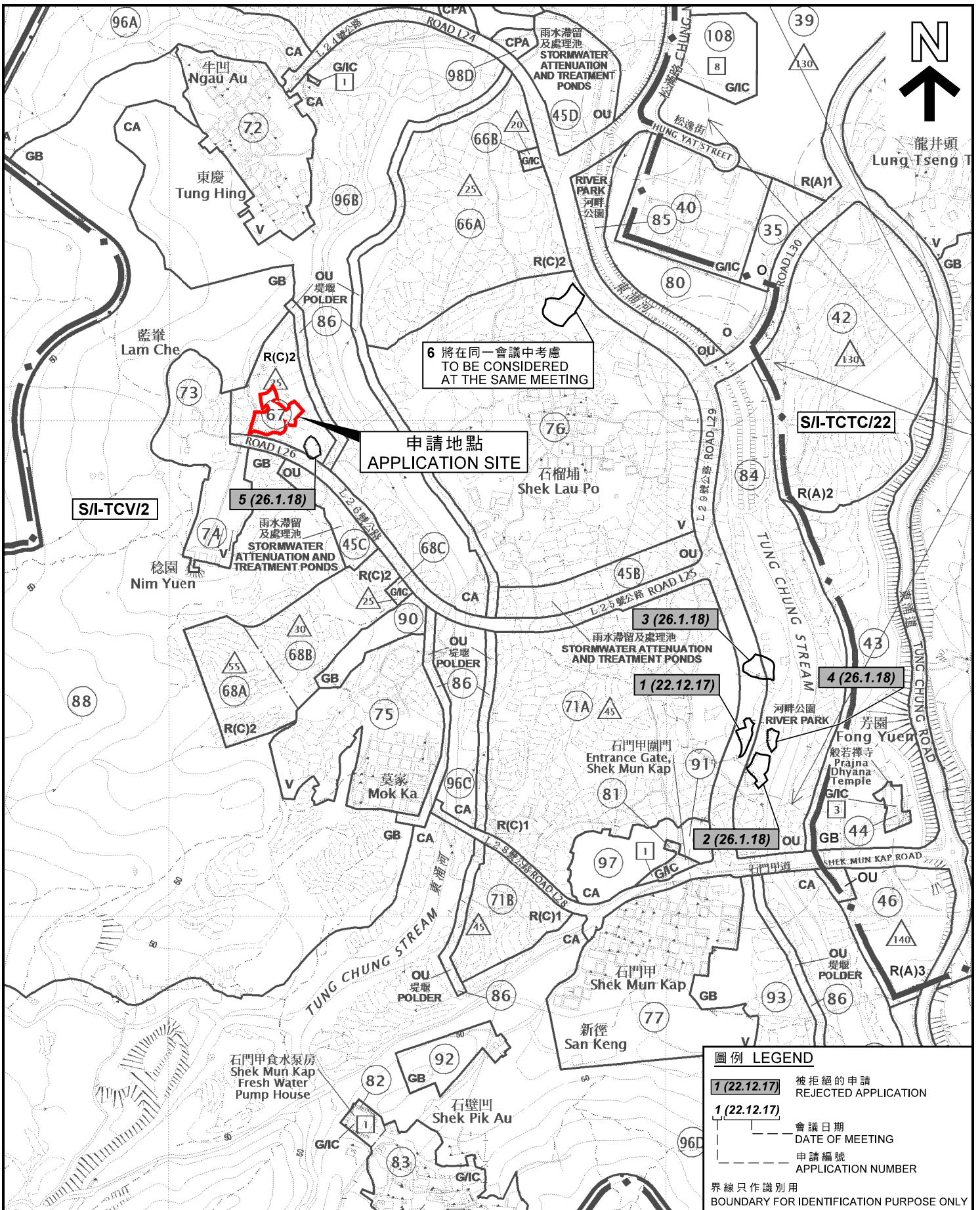

6 將在同一會議中考慮
TO BE CONSIDERED
AT THE SAME MEETING

申請地點
APPLICATION SITE

S/I-TCV/2

5 (26.1.18)

3 (26.1.18)

1 (22.12.17)

2 (26.1.18)

4 (26.1.18)

圖例 LEGEND

1 (22.12.17) 被拒絕的申請
REJECTED APPLICATION

1 (22.12.17) 會議日期
DATE OF MEETING

申請編號
APPLICATION NUMBER

界線只作識別用
BOUNDARY FOR IDENTIFICATION PURPOSE ONLY

本摘要圖於2018年1月29日擬備，
所根據的資料為於2017年2月7日
核准的分區計劃大綱圖編號
S/I-TCV/2及S/I-TCTC/22

EXTRACT PLAN PREPARED ON 29.1.2018
BASED ON OUTLINE ZONING PLANS No.
S/I-TCV/2 AND S/I-TCTC/22
APPROVED ON 7.2.2017

位置圖 LOCATION PLAN

臨時露天存放建築材料 (為期3年)
大嶼山東涌合東涌丈量約份第1約地段第1880號
TEMPORARY OPEN STORAGE OF CONSTRUCTION MATERIALS
FOR A PERIOD OF 3 YEARS
LOT 1880 IN D.D.1 TC,
TUNG CHUNG VALLEY, LANTAU ISLAND

SCALE 1 : 5 000 比例尺
METRES 100 0 100 200 METRES

規劃署
PLANNING
DEPARTMENT



參考編號
REFERENCE No.
AI-TCV/7

圖 PLAN
A - 1

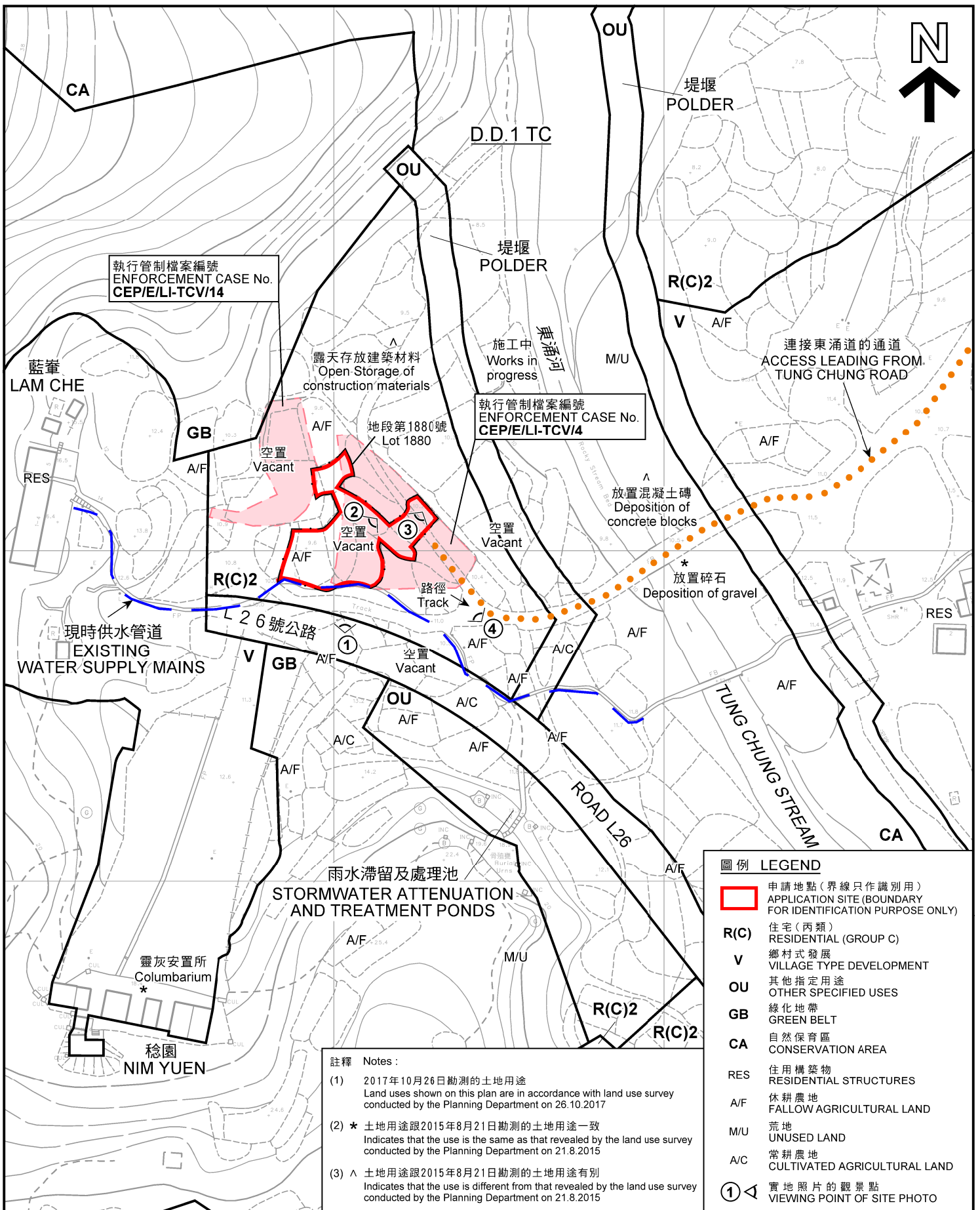

本摘要圖於2018年2月1日擬備，
所根據的資料為測量圖編號
9-SE-13A及13C

EXTRACT PLAN PREPARED ON 1.2.2018
BASED ON SURVEY SHEETS No.
9-SE-13A & 13C

平面圖 SITE PLAN

臨時露天存放建築材料 (為期3年)
大嶼山東涌谷東涌丈量約份第1約地段第1880號
TEMPORARY OPEN STORAGE OF CONSTRUCTION MATERIALS
FOR A PERIOD OF 3 YEARS
LOT 1880 IN D.D.1 TC,
TUNG CHUNG VALLEY, LANTAU ISLAND

SCALE 1 : 1 500 比例尺

米 METRES 25 0 25 50 米 METRES

規劃署
PLANNING DEPARTMENT

參考編號
REFERENCE No.
AI-TCV/7

圖 PLAN
A - 2



東慶
TUNG HING

石榴埔村
SHEK LAU PO VILLAGE

稔園
NIM YUEN

莫家
MOK KA



申請地點
APPLICATION SITE

東涌河

TUNG CHUNG STREAM

圖例 LEGEND

●●●●● 連接東涌道的通道
ACCESS LEADING FROM TUNG CHUNG ROAD

界線 只作識別用
BOUNDARY FOR IDENTIFICATION PURPOSE ONLY

本摘要圖於2018年1月19日擬備，
所根據的資料為地政總署於2017年4月30日
拍得的航攝照片編號E024689C

EXTRACT PLAN PREPARED ON 19.1.2018
BASED ON AERIAL PHOTO No. E024689C
TAKEN ON 30.4.2017
BY LANDS DEPARTMENT

航攝照片 AERIAL PHOTO

臨時露天存放建築材料（為期3年）
大嶼山東涌谷東涌丈量約份第1約地段第1880號
TEMPORARY OPEN STORAGE OF CONSTRUCTION MATERIALS
FOR A PERIOD OF 3 YEARS
LOT 1880 IN D.D.1 TC,
TUNG CHUNG VALLEY, LANTAU ISLAND

**規劃署
PLANNING
DEPARTMENT**



參考編號
REFERENCE No.
A/I-TCV/7

**圖 PLAN
A - 3**

1



2



界線只作識別用
BOUNDARY FOR IDENTIFICATION PURPOSE ONLY

本摘要圖於2018年1月19日擬備，
所根據的資料為攝於2017年12月29日
及2018年1月4日的實地照片
PLAN PREPARED ON 19.1.2018
BASED ON SITE PHOTOS
TAKEN ON 29.12.2017 & 4.1.2018

實地照片 SITE PHOTOS

臨時露天存放建築材料（為期3年）
大嶼山東涌谷東涌丈量約份第1約地段第1880號
TEMPORARY OPEN STORAGE OF CONSTRUCTION MATERIALS
FOR A PERIOD OF 3 YEARS
LOT 1880 IN D.D.1 TC,
TUNG CHUNG VALLEY, LANTAU ISLAND

規劃署
PLANNING
DEPARTMENT



參考編號
REFERENCE No.
A/I-TCV/7

圖 PLAN
A - 4

3



4



界線只作識別用
BOUNDARY FOR IDENTIFICATION PURPOSE ONLY

本摘要圖於2018年1月19日擬備，
所根據的資料為攝於2017年12月29日
及2018年1月4日的實地照片
PLAN PREPARED ON 19.1.2018
BASED ON SITE PHOTOS
TAKEN ON 29.12.2017 & 4.1.2018

實地照片 SITE PHOTOS

臨時露天存放建築材料（為期3年）
大嶼山東涌谷東涌丈量約份第1約地段第1880號
TEMPORARY OPEN STORAGE OF CONSTRUCTION MATERIALS
FOR A PERIOD OF 3 YEARS
LOT 1880 IN D.D.1 TC,
TUNG CHUNG VALLEY, LANTAU ISLAND

規劃署
PLANNING
DEPARTMENT



參考編號
REFERENCE No.
AI-TCV/7

圖 PLAN
A - 5