

(來源：申請人於2019年4月25日提交)
 (SOURCE : SUBMITTED BY APPLICANT ON 25.4.2019)

參考編號 REFERENCE No. A/I-TCV/9	繪圖 DRAWING A - 1
---	-------------------------------

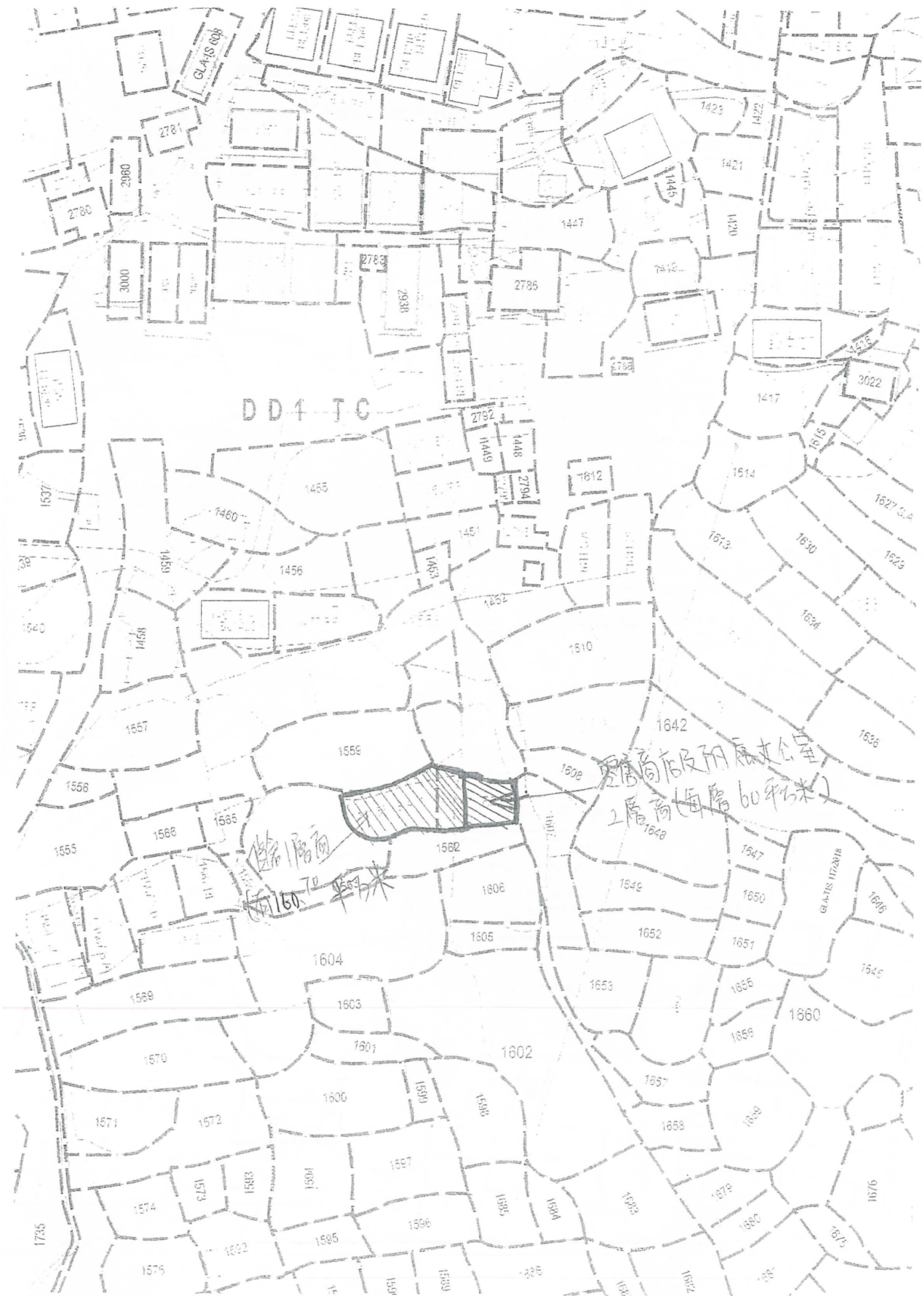

(來源：申請人於2019年4月25日提交)
 (SOURCE : SUBMITTED BY APPLICANT ON 25.4.2019)

參考編號
 REFERENCE No.
A/I-TCV/9

繪圖
DRAWING
A - 2

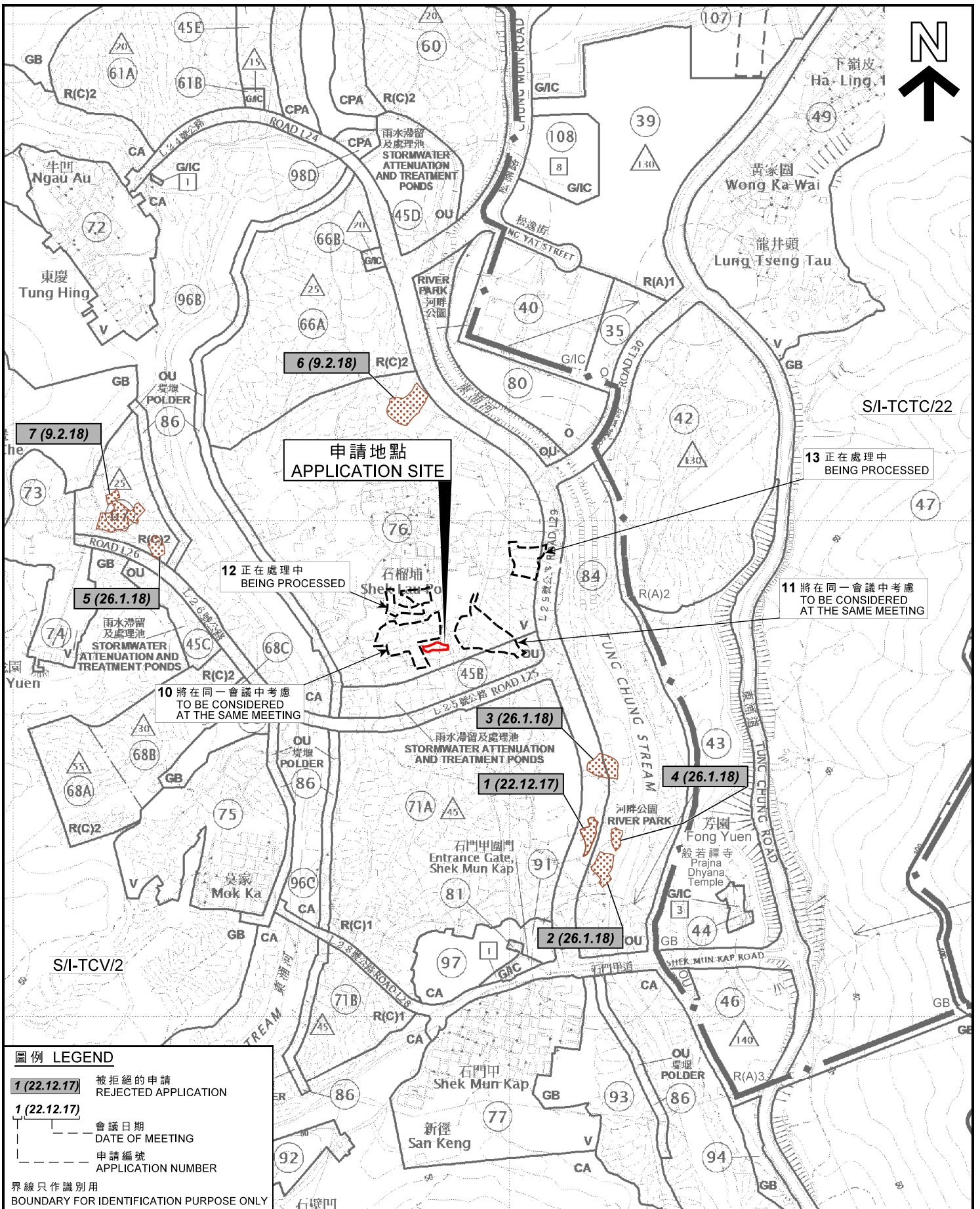

圖例 LEGEND

1 (22.12.17) 被拒絕的申請
REJECTED APPLICATION

1 (22.12.17) 會議日期
DATE OF MEETING

--- 申請編號
APPLICATION NUMBER

界線只作識別用
BOUNDARY FOR IDENTIFICATION PURPOSE ONLY

本摘要圖於2019年6月14日擬備，所根據的資料為於2017年2月7日核准的分區計劃大綱圖編號 S/I-TCV/2及S/I-TCTC/22

EXTRACT PLAN PREPARED ON 14.6.2019 BASED ON OUTLINE ZONING PLANS No. S/I-TCV/2 AND S/I-TCTC/22 APPROVED ON 7.2.2017

位置圖 LOCATION PLAN

臨時貨倉（存放生活用品）、商店及服務行業（零售商店）連附屬辦公室（為期3年）
大嶼山東涌谷東涌丈量約份第1約地段第1561號A分段及第1561號餘地
TEMPORARY WAREHOUSE (STORAGE OF DAILY NECESSITIES), SHOP AND SERVICES (RETAIL SHOP) WITH ANCILLARY OFFICE FOR A PERIOD OF 3 YEARS
LOTS 1561 S.A AND 1561 RP IN D.D.1 TC, TUNG CHUNG VALLEY, LANTAU ISLAND

SCALE 1:5 000 比例尺

米 METRES 100 0 100 200 米 METRES

規劃署 PLANNING DEPARTMENT

參考編號 REFERENCE No. **A/I-TCV/9**

圖 PLAN **A - 1**



D.D. 1 TC

石榴埔
SHEK LAU PO

A/I-TCV/13
正在處理中
BEING PROCESSED

A/I-TCV/12
正在處理中
BEING PROCESSED

執行管制檔案編號
ENFORCEMENT CASE No.
CEP/E/LI-TCV/21

連接東涌通道的通道
Access leading from
Tung Chung Road

A/I-TCV/10
將在同一會議中考慮
TO BE CONSIDERED
AT THE SAME MEETING

執行管制檔案編號
ENFORCEMENT CASE No.
CEP/E/LI-TCV/22

執行管制檔案編號
ENFORCEMENT CASE No.
CEP/E/LI-TCV/23

A/I-TCV/11
將在同一會議中考慮
TO BE CONSIDERED
AT THE SAME MEETING

申請地點
APPLICATION SITE

雨水滯留及處理池
STORMWATER ATTENUATION
AND TREATMENT PONDS

ROAD L25

L 25 號公路

東涌
TUNG CHUNG

圖例 LEGEND

- 申請地點(界線只作識別用)
APPLICATION SITE (BOUNDARY FOR IDENTIFICATION PURPOSE ONLY)
- R(C) 住宅(丙類)
RESIDENTIAL (GROUP C)
- V 鄉村式發展
VILLAGE TYPE DEVELOPMENT
- OU 其他指定用途
OTHER SPECIFIED USES
- RES 住用構築物
RESIDENTIAL STRUCTURES
- A/F 休耕農地
FALLOW AGRICULTURAL LAND
- M/U 荒地
UNUSED LAND
- A/C 常耕農地
CULTIVATED AGRICULTURAL LAND
- ① ◁ 實地照片的觀景點
VIEWING POINT OF SITE PHOTO

註釋 Notes:

- (1) 2019年5月16日勘测的土地用途
Land uses shown on this plan are in accordance with land use survey conducted by the Planning Department on 16.5.2019
- (2) * 土地用途跟2015年8月21日勘测的土地用途一致
Indicates that the use is the same as that revealed by the land use survey conducted by the Planning Department on 21.8.2015
- (3) ^ 土地用途跟2015年8月21日勘测的土地用途有別
Indicates that the use is different from that revealed by the land use survey conducted by the Planning Department on 21.8.2015

本摘要圖於2019年6月20日擬備，
所根據的資料為測量圖編號 9-SE-13C
EXTRACT PLAN PREPARED ON 20.6.2019
BASED ON SURVEY SHEET No. 9-SE-13C

平面圖 SITE PLAN

臨時貨倉(存放生活用品)、
商店及服務行業(零售商店)連附屬辦公室(為期3年)
大嶼山東涌谷東涌丈量約份第1約地段第1561號A分段及第1561號餘段
TEMPORARY WAREHOUSE
(STORAGE OF DAILY NECESSITIES), SHOP AND SERVICES
(RETAIL SHOP) WITH ANCILLARY OFFICE FOR A PERIOD OF 3 YEARS
LOTS 1561 S.A AND 1561 RP IN D.D.1 TC,
TUNG CHUNG VALLEY, LANTAU ISLAND

SCALE 1:1000 比例尺

米 20 0 20 40 米
METRES

規劃署
PLANNING
DEPARTMENT



參考編號
REFERENCE No.
A/I-TCV/9

圖 PLAN
A - 2

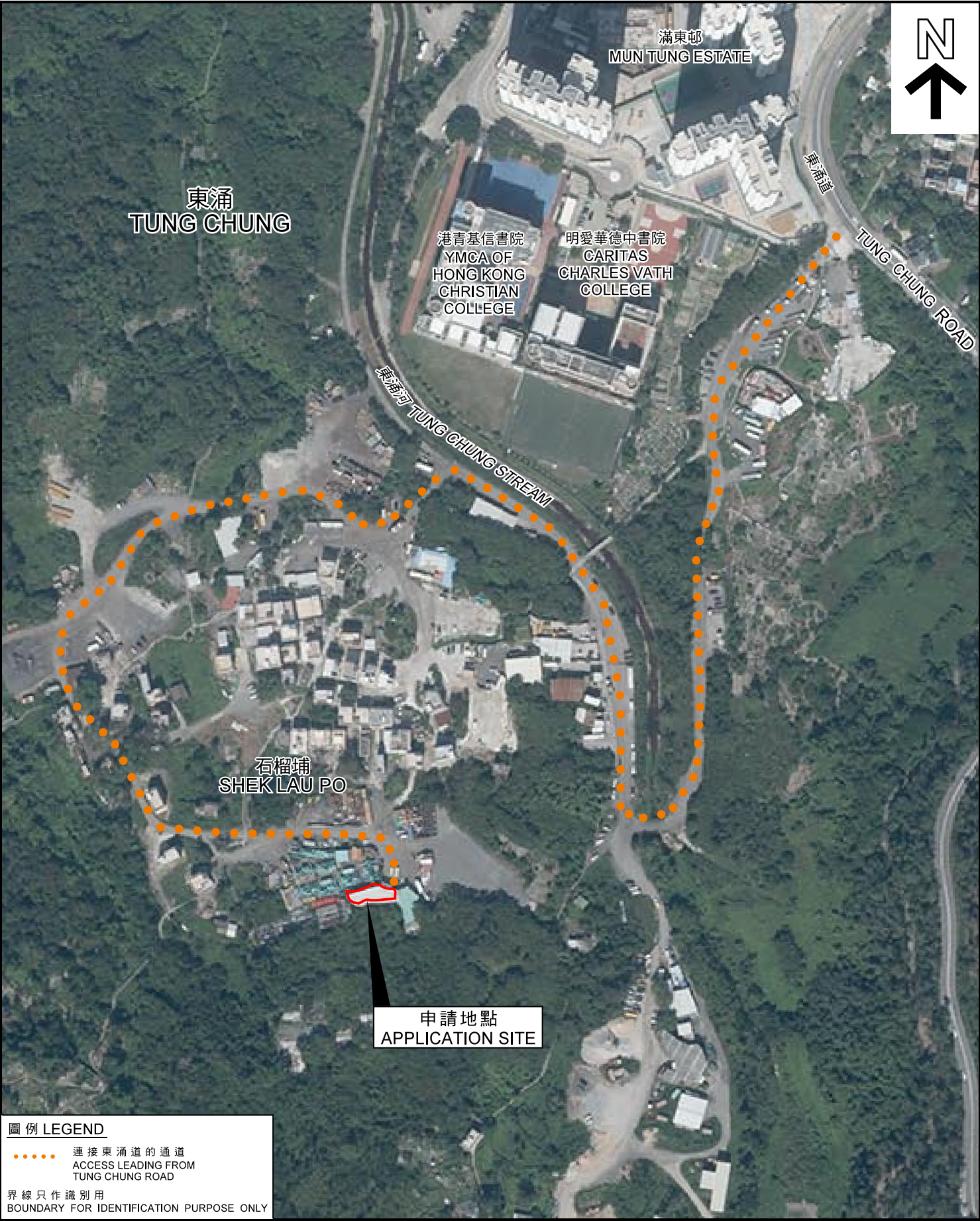

圖例 LEGEND

●●●● 連接東涌道的通道
ACCESS LEADING FROM TUNG CHUNG ROAD

界線 只作識別用
BOUNDARY FOR IDENTIFICATION PURPOSE ONLY

本摘要圖於2019年6月4日擬備，
所根據的資料為地政總署於2018年11月6日
拍得的航攝照片編號E048734C

EXTRACT PLAN PREPARED ON 4.6.2019
BASED ON AERIAL PHOTO No. E048734C
TAKEN ON 6.11.2018
BY LANDS DEPARTMENT

航攝照片 AERIAL PHOTO

臨時貨倉（存放生活用品）、
商店及服務行業（零售商店）連附屬辦公室（為期3年）
大嶼山東涌谷東涌丈量約份第1約地段第1561號A分段及第1561號餘段
TEMPORARY WAREHOUSE
(STORAGE OF DAILY NECESSITIES), SHOP AND SERVICES
(RETAIL SHOP) WITH ANCILLARY OFFICE FOR A PERIOD OF 3 YEARS
LOTS 1561 S.A AND 1561 RP IN D.D.1 TC,
TUNG CHUNG VALLEY, LANTAU ISLAND

**規劃署
PLANNING
DEPARTMENT**



參考編號
REFERENCE No.
AI-TCV/9

圖 PLAN
A - 3

申請地點
APPLICATION SITE



界線只作識別用
BOUNDARY FOR IDENTIFICATION PURPOSE ONLY

本摘要圖於2019年6月14日擬備，
所根據的資料為攝於
2019年5月10日的實地照片
PLAN PREPARED ON 14.6.2019
BASED ON SITE PHOTOS
TAKEN ON 10.5.2019

實地照片 SITE PHOTOS

臨時貨倉（存放生活用品）、
商店及服務行業（零售商店）連附屬辦公室（為期3年）
大嶼山東涌谷東涌丈量約份第1約地段第1561號A分段及第1561號餘段
TEMPORARY WAREHOUSE
(STORAGE OF DAILY NECESSITIES), SHOP AND SERVICES
(RETAIL SHOP) WITH ANCILLARY OFFICE FOR A PERIOD OF 3 YEARS
LOTS 1561 S.A AND 1561 RP IN D.D.1 TC,
TUNG CHUNG VALLEY, LANTAU ISLAND

規劃署
PLANNING
DEPARTMENT



參考編號
REFERENCE No.
A/I-TCV/9

圖 PLAN
A - 4



申請地點
APPLICATION SITE

住用構築物
RESIDENTIAL DWELLINGS



界線只作識別用
BOUNDARY FOR IDENTIFICATION PURPOSE ONLY

本摘要圖於2019年6月17日擬備，
所根據的資料為攝於2019年5月10日
和2019年6月13日的實地照片
PLAN PREPARED ON 17.6.2019
BASED ON SITE PHOTOS
TAKEN ON 10.5.2019 AND 13.6.2019

實地照片 SITE PHOTOS

臨時貨倉（存放生活用品）、
商店及服務行業（零售商店）連附屬辦公室（為期3年）
大嶼山東涌谷東涌丈量約份第1約地段第1561號A分段及第1561號餘段
TEMPORARY WAREHOUSE
(STORAGE OF DAILY NECESSITIES), SHOP AND SERVICES
(RETAIL SHOP) WITH ANCILLARY OFFICE FOR A PERIOD OF 3 YEARS
LOTS 1561 S.A AND 1561 RP IN D.D.1 TC,
TUNG CHUNG VALLEY, LANTAU ISLAND

規劃署
PLANNING
DEPARTMENT



參考編號
REFERENCE No.
A/I-TCV/9

圖 PLAN
A - 5