

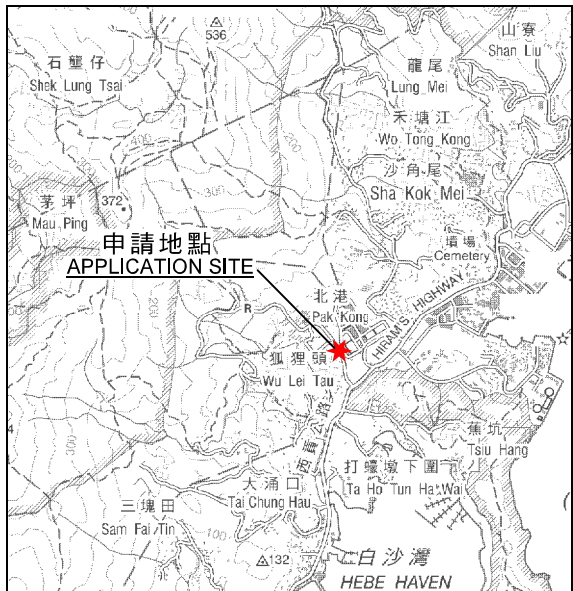

位置圖

(資料來源：由申請人提供的位置圖)  
 (Source : Location Plan supplied by the Applicant)

參考編號 REFERENCE No. A/SK-PK/256	繪圖 DRAWING A-1
--------------------------------------	----------------------

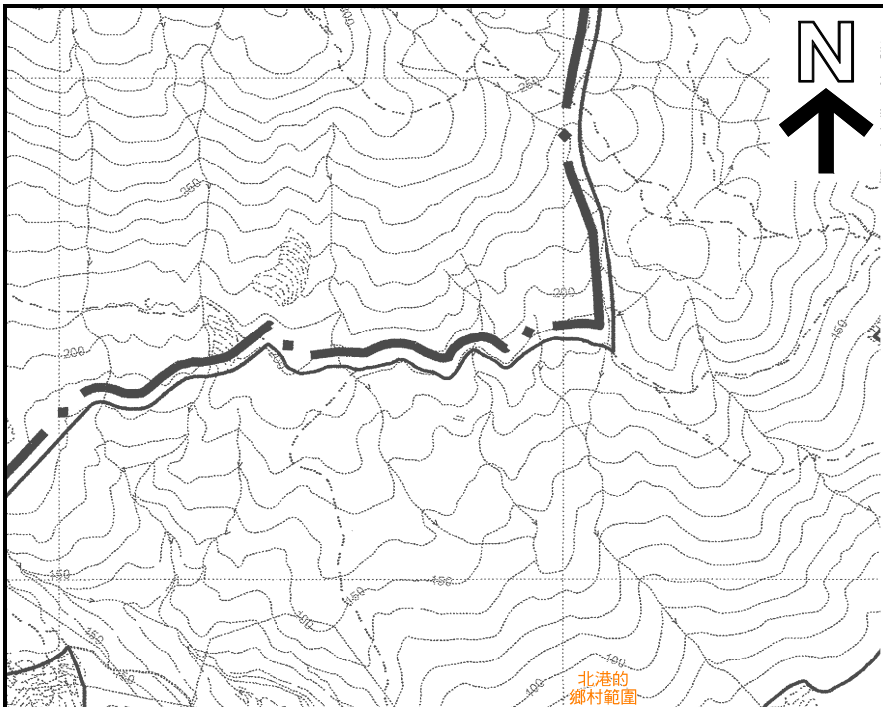

**要覽圖 KEY PLAN**

SCALE 1 : 50 000 比例尺

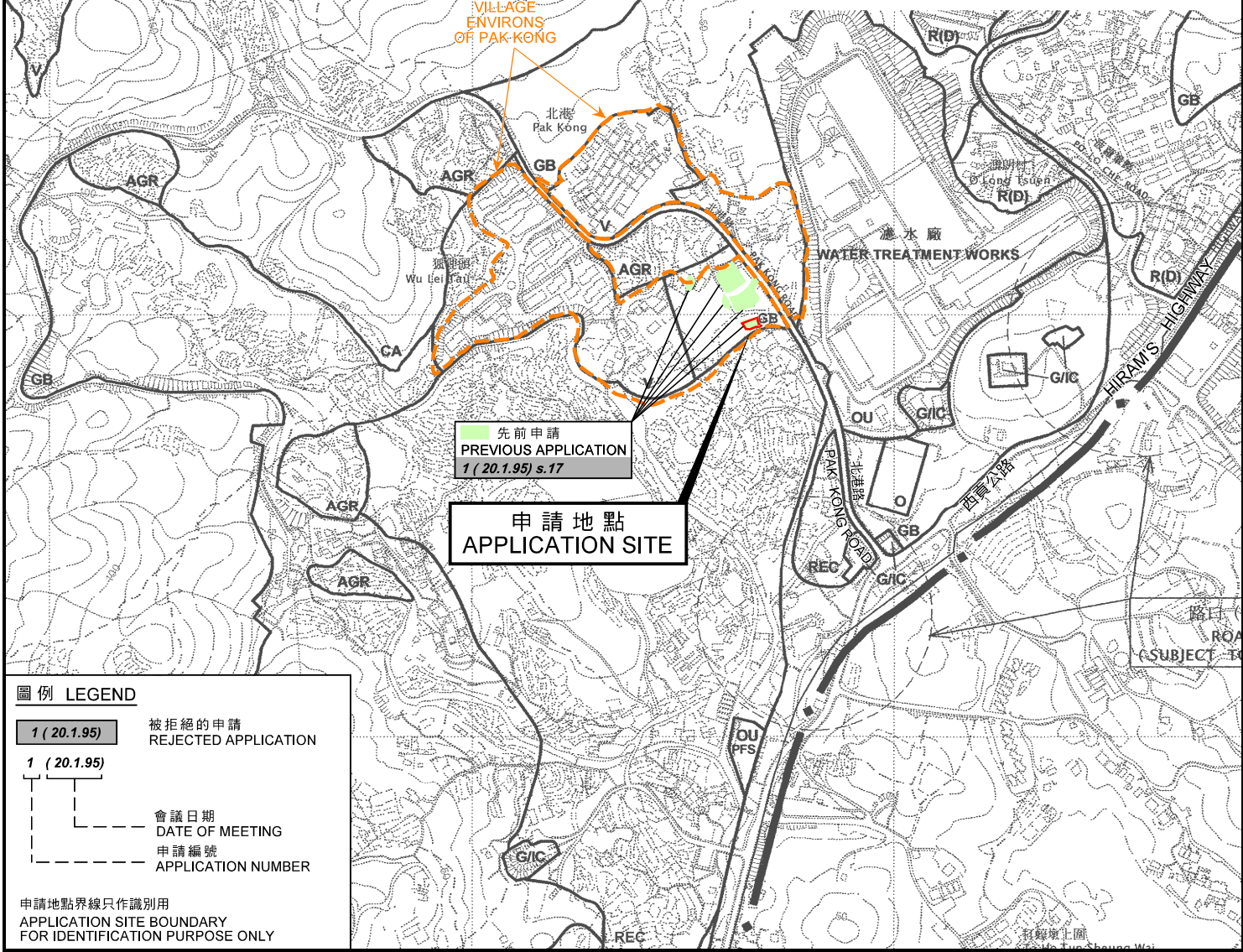

**圖例 LEGEND**

- 1 (20.1.95) 被拒絕的申請  
REJECTED APPLICATION
- 1 (20.1.95) 會議日期  
DATE OF MEETING
- 1 (20.1.95) 申請編號  
APPLICATION NUMBER

申請地點界線只作識別用  
APPLICATION SITE BOUNDARY  
FOR IDENTIFICATION PURPOSE ONLY

**位置圖 LOCATION PLAN**

臨時公眾停車場 (貨櫃車除外) (為期3年)  
西貢北港村丈量約份第222約地段第504號A分段及第504號B分段  
TEMPORARY PUBLIC VEHICLE PARK  
(EXCLUDING CONTAINER VEHICLES)  
FOR A PERIOD OF 3 YEARS  
LOTS 504 S.A AND 504 S.B IN D.D. 222, PAK KONG VILLAGE, SAI KUNG

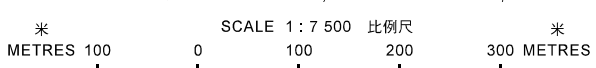

規劃署  
**PLANNING  
DEPARTMENT**



參考編號  
REFERENCE No.  
A/SK-PK/256

圖 PLAN  
A-1

本摘要圖於2019年10月31日擬備，  
所根據的資料為於2006年10月17日  
核准的分區計劃大綱圖編號S/SK-PK/11  
EXTRACT PLAN PREPARED ON 31.10.2019  
BASED ON OUTLINE ZONING PLAN No.  
S/SK-PK/11 APPROVED ON 17.10.2006

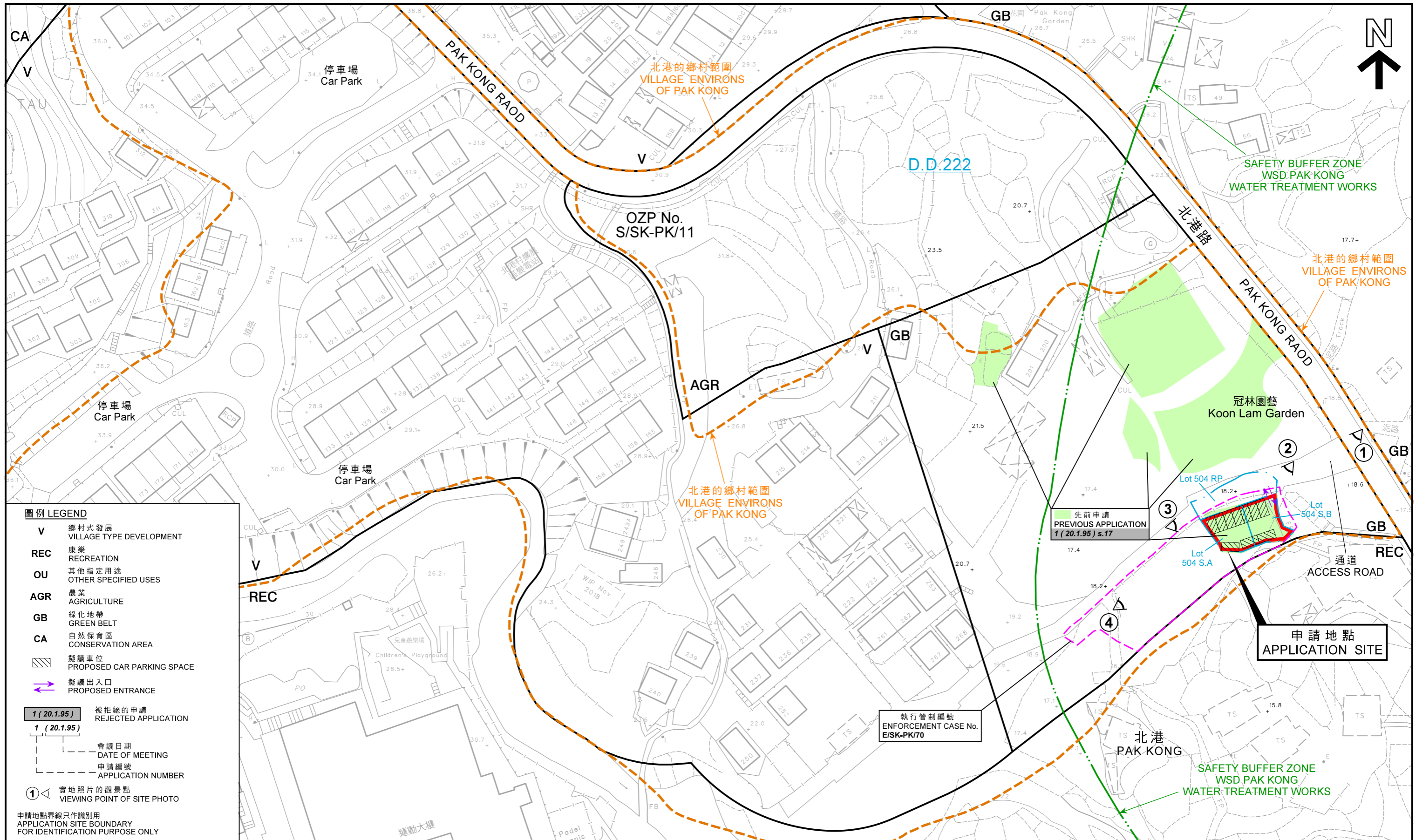

**圖例 LEGEND**

- V 鄉村式發展 VILLAGE TYPE DEVELOPMENT
- REC 康樂 RECREATION
- OU 其他指定用途 OTHER SPECIFIED USES
- AGR 農業 AGRICULTURE
- GB 綠化地帶 GREEN BELT
- CA 自然保育區 CONSERVATION AREA
- 擬議車位 PROPOSED CAR PARKING SPACE
- 擬議出入口 PROPOSED ENTRANCE

1 (20.1.95) 被拒絕的申請 REJECTED APPLICATION

1 (20.1.95) 會議日期 DATE OF MEETING

申請編號 APPLICATION NUMBER

1 實地照片的觀景點 VIEWING POINT OF SITE PHOTO

申請地點界線只作識別用 APPLICATION SITE BOUNDARY FOR IDENTIFICATION PURPOSE ONLY

**平面圖 SITE PLAN**

臨時公眾停車場（貨櫃車除外）（為期3年）  
 西貢北港村丈量約份第222約地段第504號A分段及第504號B分段  
 TEMPORARY PUBLIC VEHICLE PARK  
 (EXCLUDING CONTAINER VEHICLES)  
 FOR A PERIOD OF 3 YEARS  
 LOTS 504 S.A AND 504 S.B IN D.D. 222, PAK KONG VILLAGE, SAI KUNG

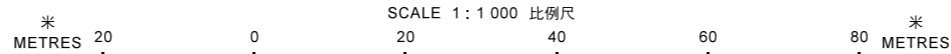

本摘要圖於2019年10月31日擬備，  
 所根據的資料為測量圖編號  
 7-SE-15D和20B  
 EXTRACT PLAN PREPARED ON 31.10.2019  
 BASED ON SURVEY SHEETS No.  
 7-SE-15D & 20B

規劃署  
 PLANNING  
 DEPARTMENT



參考編號  
 REFERENCE No.  
 A/SK-PK/256

圖 PLAN  
 A-2



北港濾水廠  
PAK KONG  
WATER  
TREATMENT  
WORKS

北港路

PAK KONG ROAD

北港  
PAK KONG

冠林園藝  
Koon Lam Garden

申請地點  
APPLICATION SITE

HONG KONG  
GOLF & TENNIS ACADEMY

申請地點界線只作識別用  
APPLICATION SITE BOUNDARY  
FOR IDENTIFICATION PURPOSE ONLY

### 航攝照片 AERIAL PHOTO

臨時公眾停車場（貨櫃車除外）（為期3年）  
西貢北港村丈量約份第222約地段第504號A分段及第504號B分段  
TEMPORARY PUBLIC VEHICLE PARK  
(EXCLUDING CONTAINER VEHICLES)  
FOR A PERIOD OF 3 YEARS  
LOTS 504 S.A AND 504 S.B IN D.D. 222, PAK KONG VILLAGE, SAI KUNG

規劃署  
PLANNING  
DEPARTMENT



參考編號  
REFERENCE No.  
A/SK-PK/256

圖 PLAN  
A-3

本摘要圖於2019年10月31日擬備，  
所根據的資料為地政總署  
於2018年3月23日拍得的  
航攝照片編號E038762C  
EXTRACT PLAN PREPARED ON 31.10.2019  
BASED ON AERIAL PHOTO No. E038762C  
TAKEN ON 23.3.2018  
BY LANDS DEPARTMENT

1

申請地點  
APPLICATION SITE



2

申請地點  
APPLICATION SITE



申請地點界線只作識別用  
APPLICATION SITE BOUNDARY  
FOR IDENTIFICATION PURPOSE ONLY

實地照片 SITE PHOTO

臨時公眾停車場（貨櫃車除外）（為期3年）  
西貢北港村丈量約份第222約地段第504號A分段及第504號B分段  
TEMPORARY PUBLIC VEHICLE PARK  
(EXCLUDING CONTAINER VEHICLES)  
FOR A PERIOD OF 3 YEARS  
LOTS 504 S.A AND 504 S.B IN D.D. 222, PAK KONG VILLAGE, SAI KUNG

規劃署  
PLANNING  
DEPARTMENT



參考編號  
REFERENCE No.  
A/SK-PK/256

圖 PLAN  
A-4a

本圖於2019年10月31日擬備，所根據的資料為攝於2019年10月4日的實地照片  
PLAN PREPARED ON 31.10.2019 BASED ON SITE PHOTOS TAKEN ON 4.10.2019

3

申請地點  
APPLICATION SITE



4

申請地點  
APPLICATION SITE

通道  
ACCESS ROAD

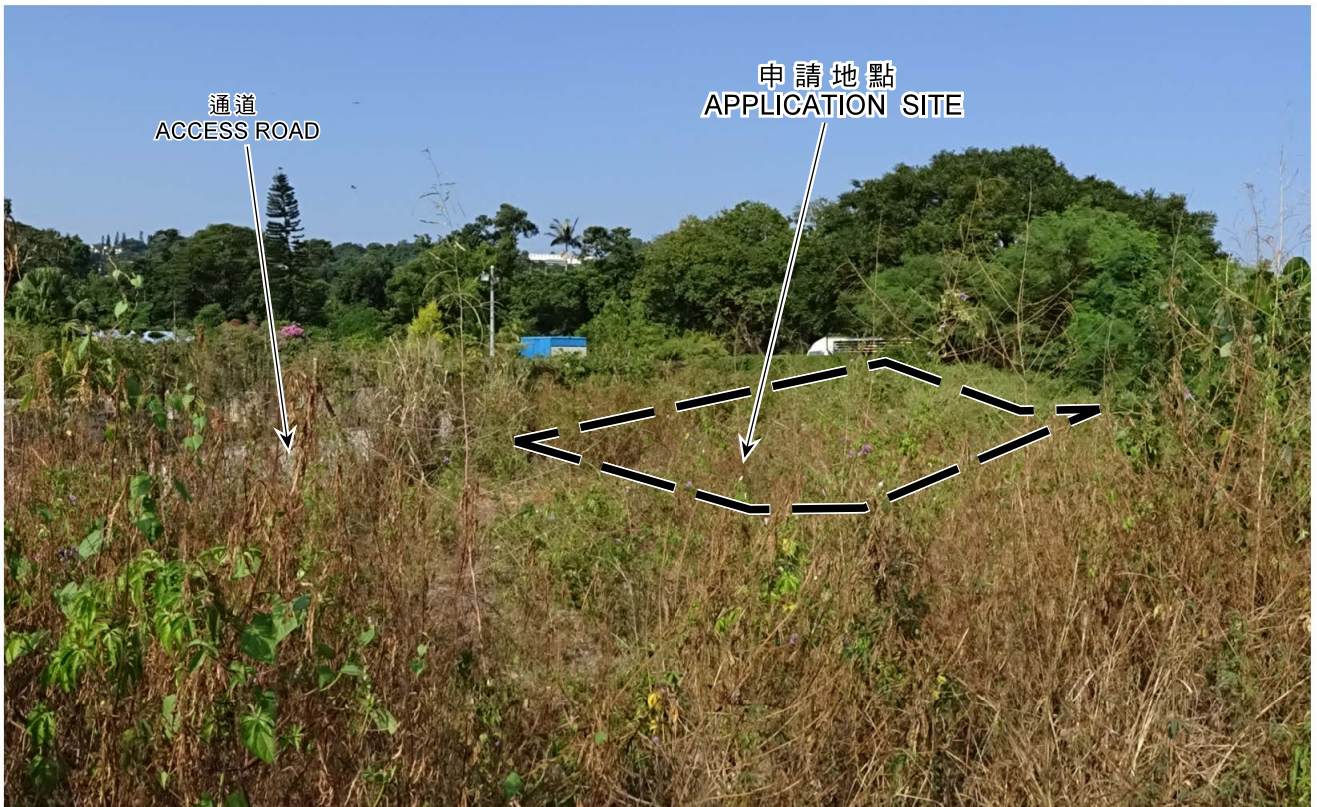

申請地點界線只作識別用  
APPLICATION SITE BOUNDARY  
FOR IDENTIFICATION PURPOSE ONLY

實地照片 SITE PHOTO

臨時公眾停車場（貨櫃車除外）（為期3年）  
西貢北港村丈量約份第222約地段第504號A分段及第504號B分段  
TEMPORARY PUBLIC VEHICLE PARK  
(EXCLUDING CONTAINER VEHICLES)  
FOR A PERIOD OF 3 YEARS  
LOTS 504 S.A AND 504 S.B IN D.D. 222, PAK KONG VILLAGE, SAI KUNG

規劃署  
PLANNING  
DEPARTMENT



參考編號  
REFERENCE No.  
A/SK-PK/256

圖 PLAN  
A-4b

本圖於2019年10月31日擬備，所根據的資料為攝於2019年10月4日的實地照片  
PLAN PREPARED ON 31.10.2019 BASED ON SITE PHOTOS TAKEN ON 4.10.2019