

EXISTING SITE LAYOUT

DD 76 LOT 1495BRP

參考編號
REFERENCE No. A/NE-LYT/645

繪圖 DRAWING A-1

(來源 附件 1a)
(Source : Appendix 1a)

沙頭角排水圖

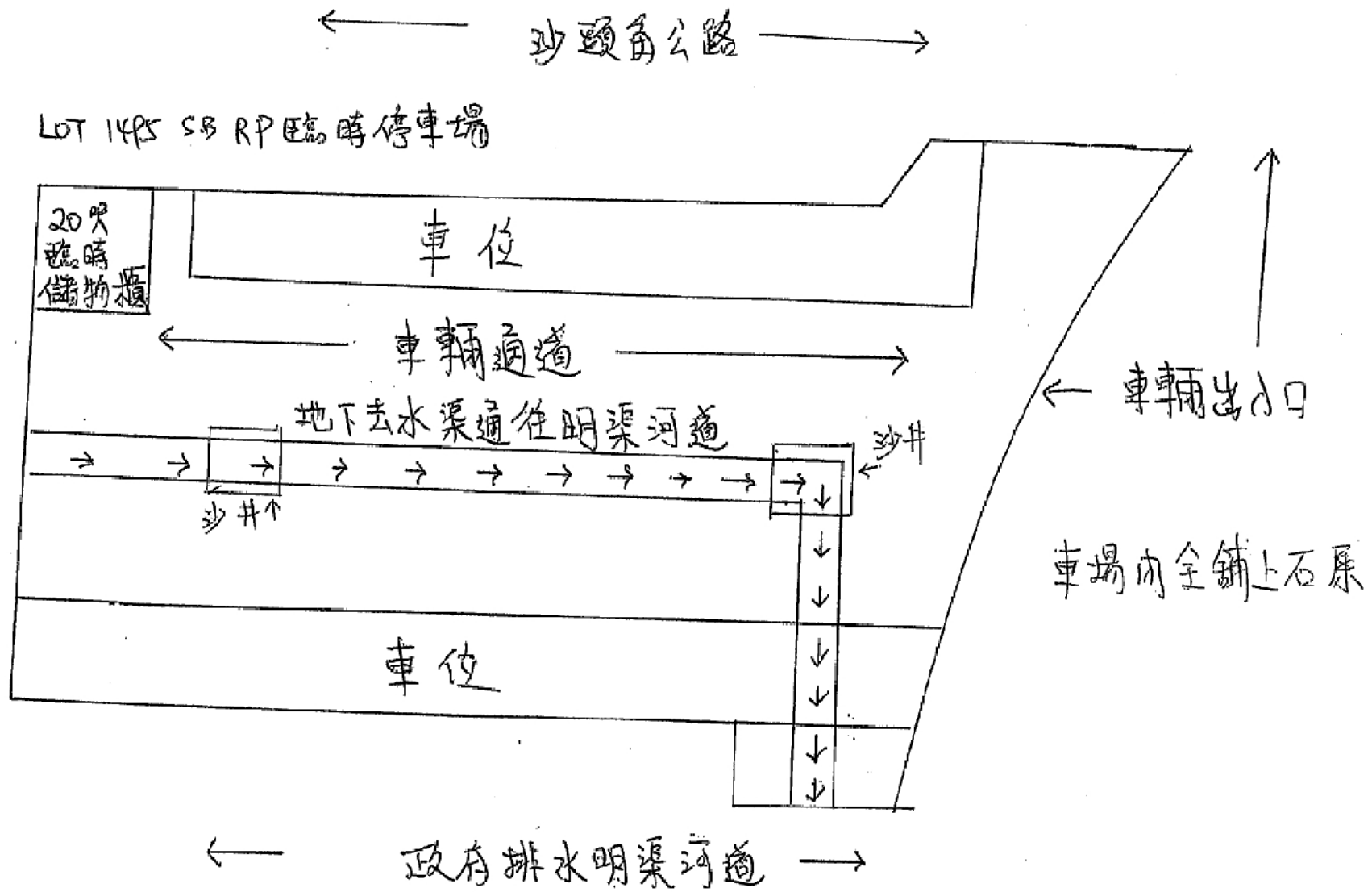

參考編號

REFERENCE No.

A/NE-LYT/645

繪圖 DRAWING A-2

(來源 附件 1a)
(Source : Appendix 1a)

美化環境圖

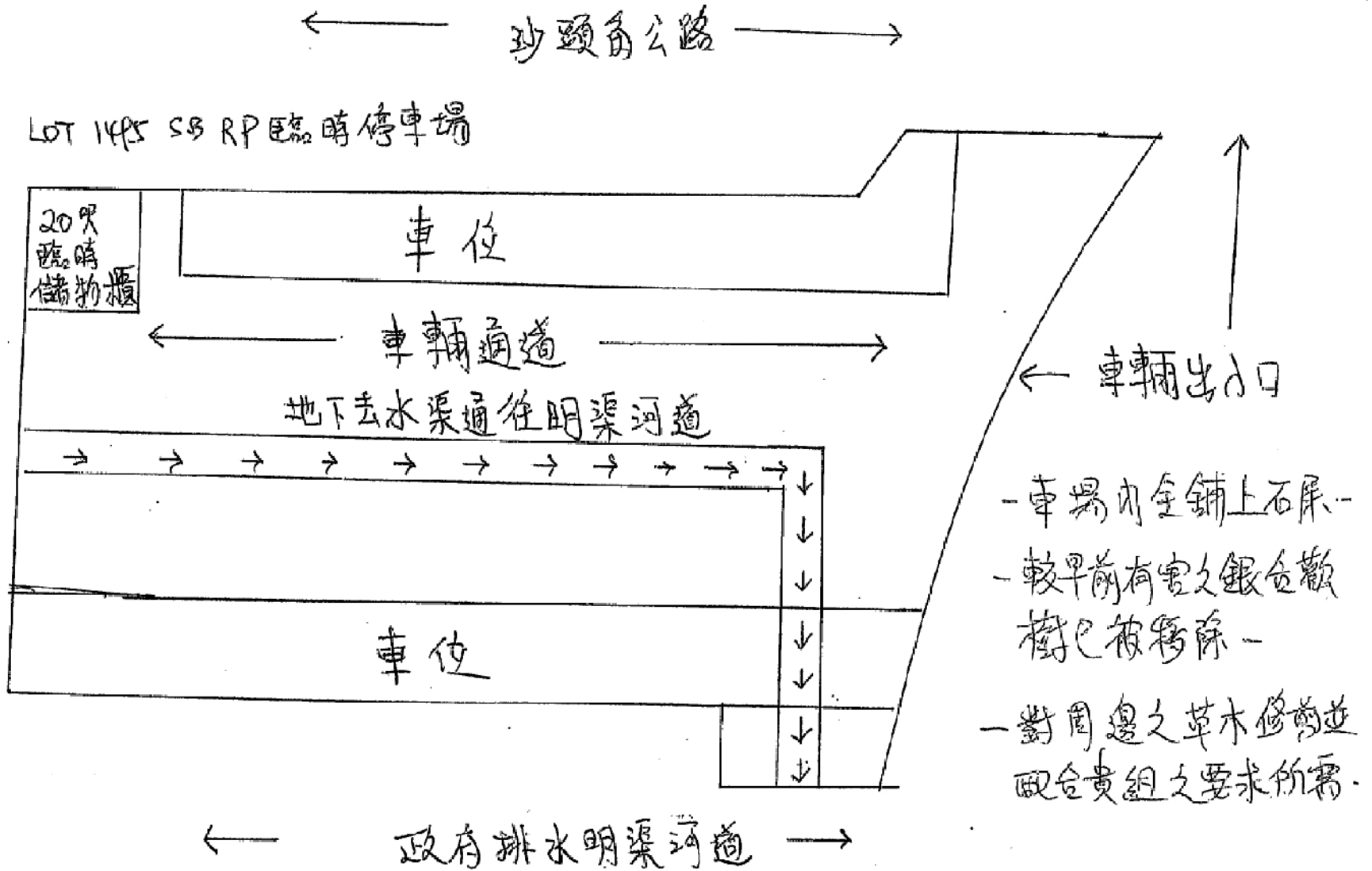

消防安全圖

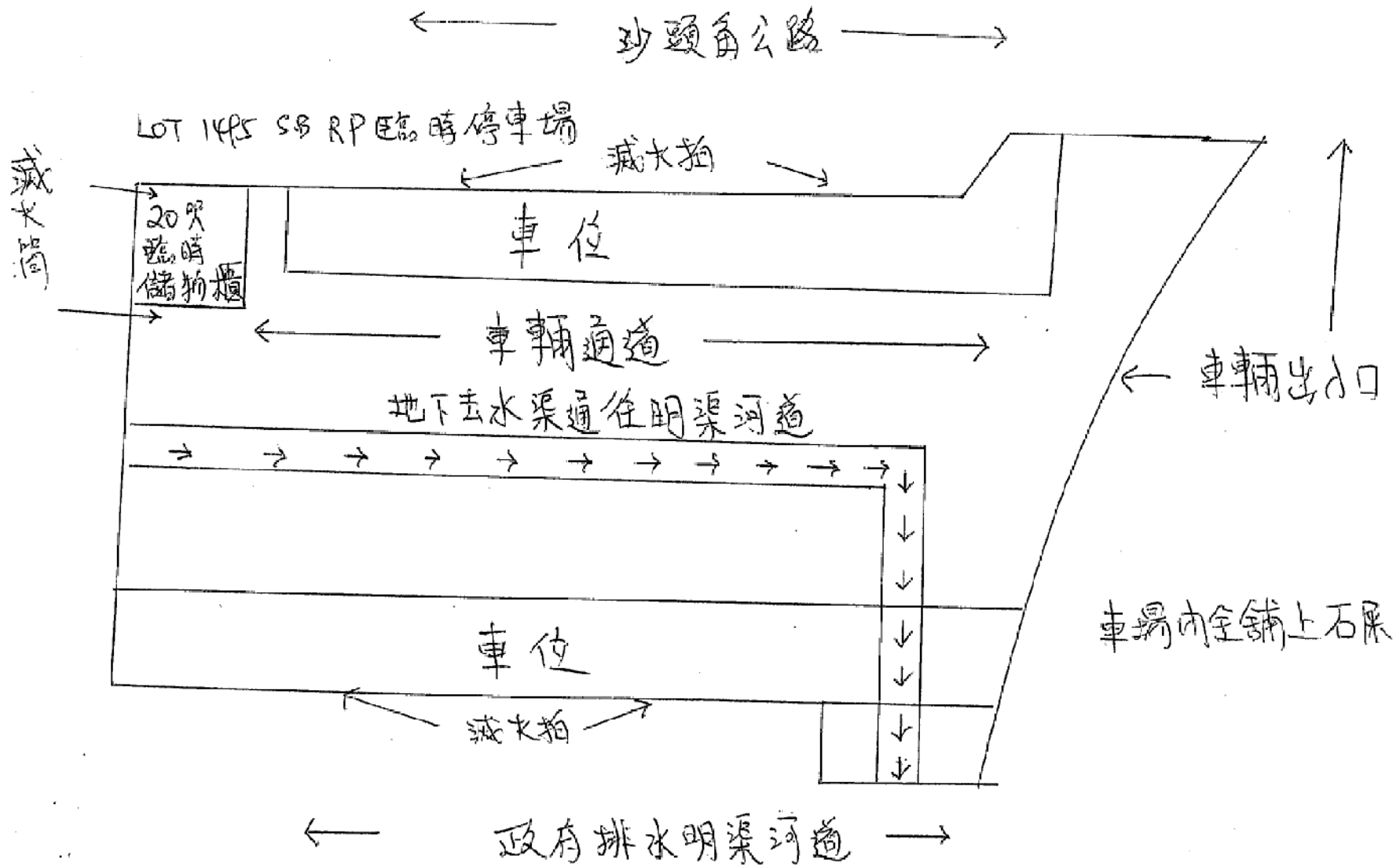

參考編號 REFERENCE No. A/NE-LYT/645 繪圖 DRAWING A-4

(來源 附件 1a)
(Source : Appendix 1a)

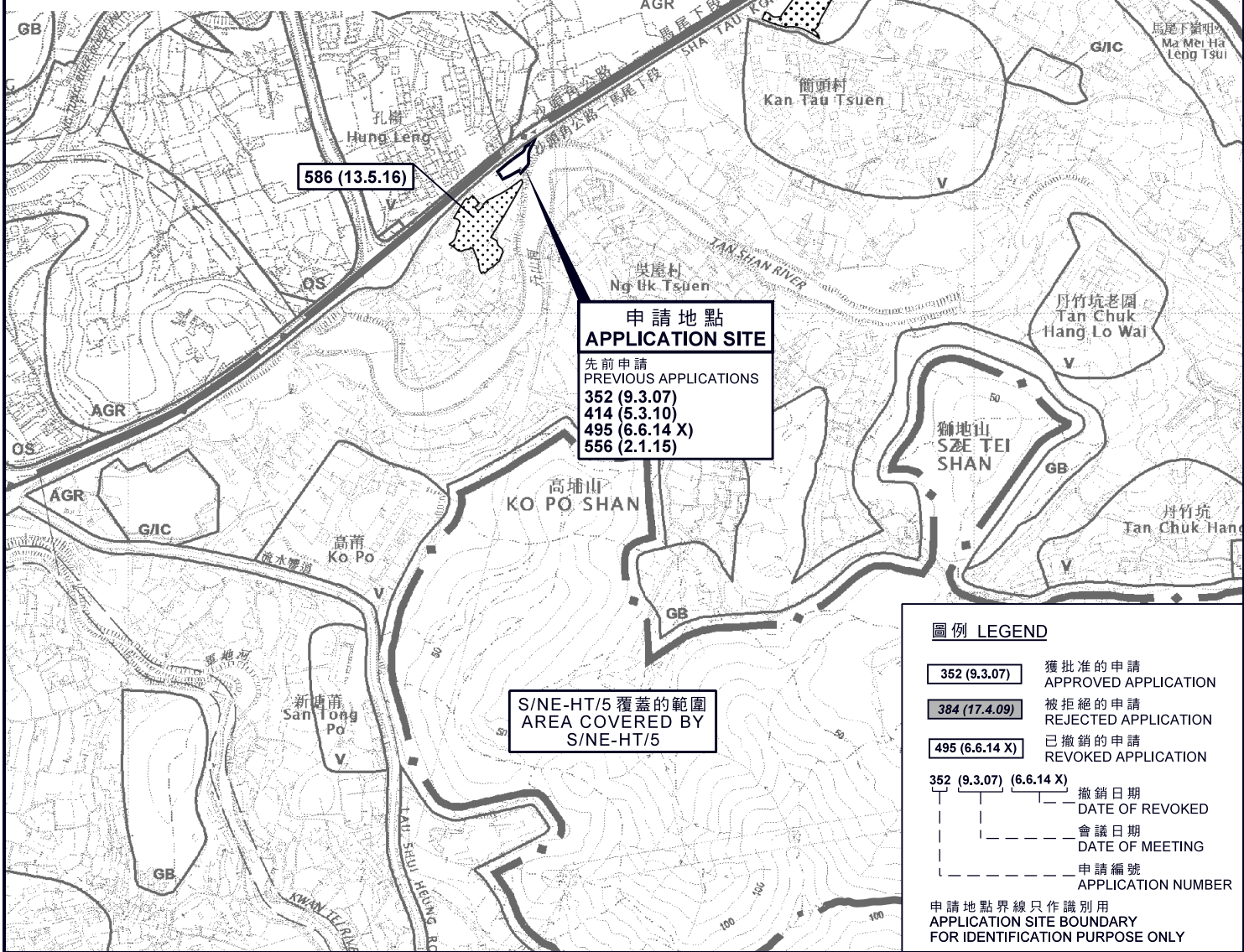
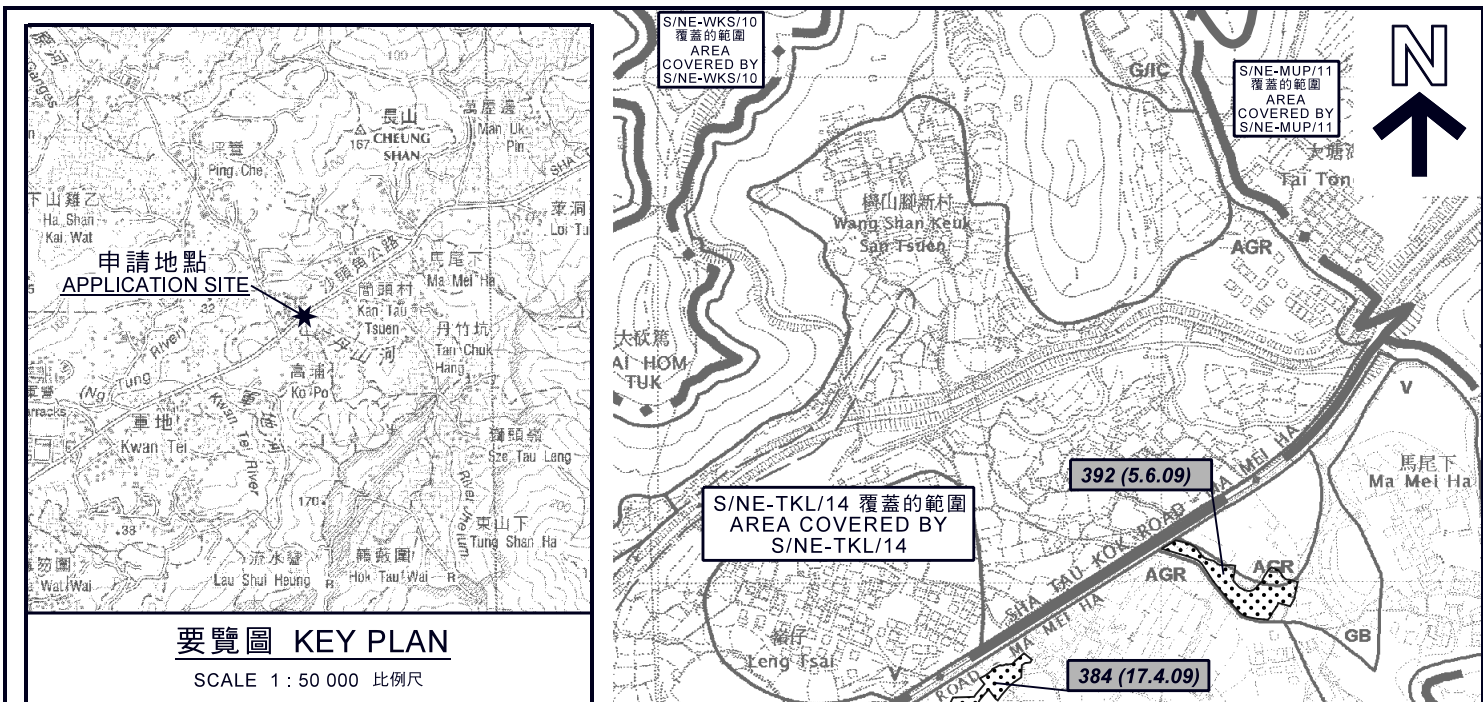

本摘要圖於2018年7月11日擬備，所根據的資料為於2016年2月2日核准的分區計劃大綱圖編號S/NE-LYT/17及2010年2月2日核准的分區計劃大綱圖編號S/NE-TKL/14

EXTRACT PLAN PREPARED ON 11.7.2018 BASED ON OUTLINE ZONING PLAN No. S/NE-LYT/17 APPROVED ON 2.2.2016 AND OUTLINE ZONING PLAN No. S/NE-TKL/14 APPROVED ON 2.2.2010

位置圖 LOCATION PLAN

臨時公眾私家車及輕型貨車停車場（為期3年）
 新界粉嶺沙頭角公路吳屋村
 丈量約份第76約地段第1495號B分段餘段
 TEMPORARY PUBLIC VEHICLE PARK FOR PRIVATE CARS AND LIGHT GOODS VEHICLES FOR A PERIOD OF 3 YEARS
 LOT 1495 S.B RP IN D.D. 76, NG UK TSUEN, SHA TAU KOK ROAD, FANLING, N.T.

SCALE 1 : 7 500 比例尺

米 100 0 100 200 300 米
 METRES

規劃署 PLANNING DEPARTMENT

參考編號 REFERENCE No. **A/NE-LYT/645**

圖 PLAN A-1

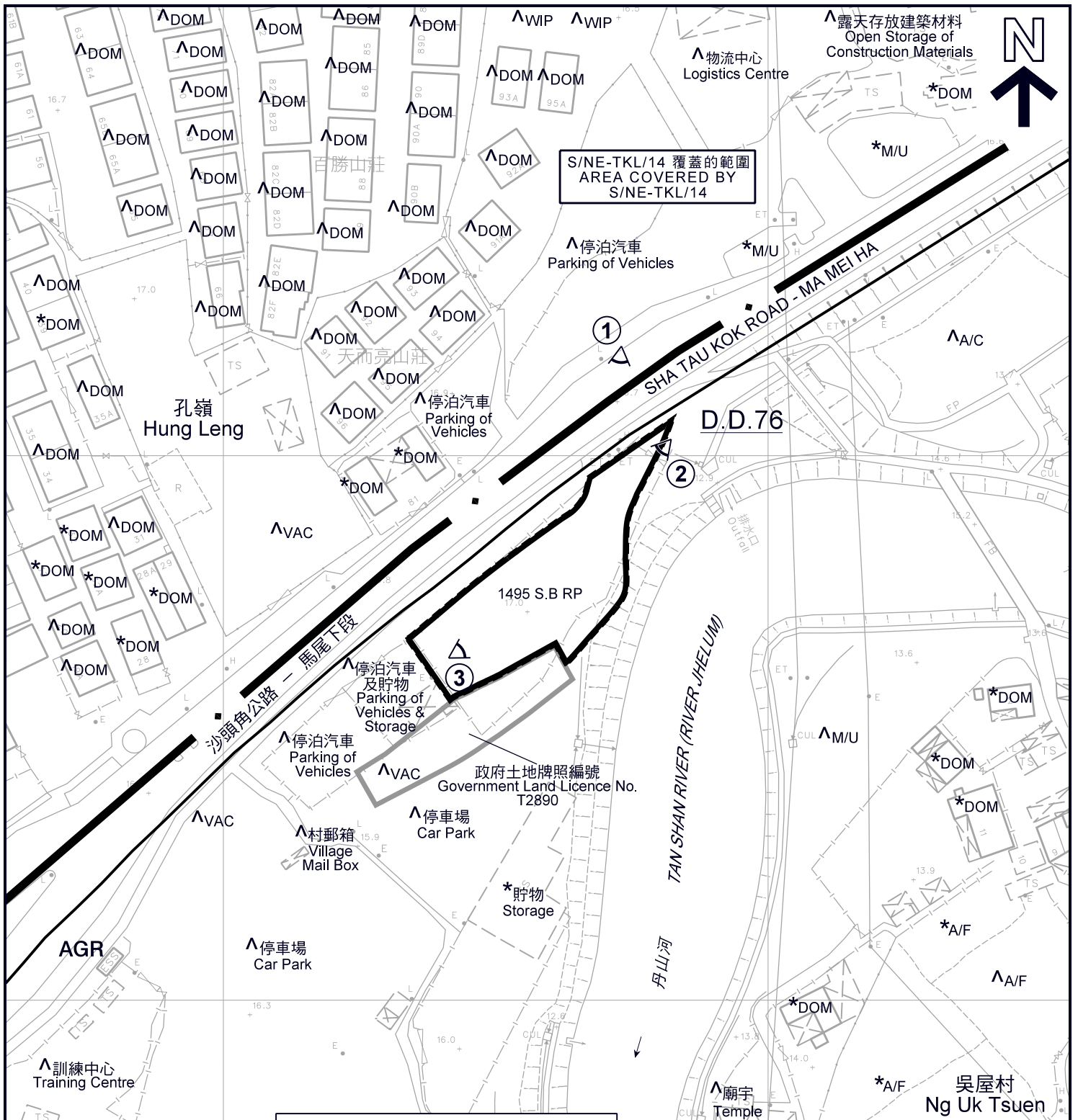

S/NE-TKL/14 覆蓋的範圍
AREA COVERED BY
S/NE-TKL/14

停泊汽車
Parking of Vehicles

D.D. 76

1495 S.B RP

政府土地牌照編號
Government Land Licence No.
T2890

吳屋村
Ng Uk Tsuen

圖例 LEGEND

- 申請地點 (界線只作識別用)
APPLICATION SITE (BOUNDARY FOR IDENTIFICATION PURPOSE ONLY)
- AGR** 農業
AGRICULTURE
- 實地照片的觀景點
VIEWING POINT OF SITE PHOTO

- A/C 常耕農地
ACTIVE AGRICULTURAL LAND
- A/F 休耕農地
FALLOW AGRICULTURAL LAND
- DOM 住用構築物
DOMESTIC STRUCTURE
- M/U 荒地
UNUSED LAND
- VAC 空置
VACANT
- WIP 工程在進行中
WORK IN PROGRESS

註釋 Notes:

(1) 2018年6月29日勘測的土地用途
Land uses shown on this plan are in accordance with the land use survey conducted by the Planning Department on 29.6.2018

(2) * 土地用途跟1990年12月17日及1991年11月1日勘測的土地用途一致
Indicates that the use is the same as that revealed by the land use survey conducted by the Planning Department on 17.12.1990 & 1.11.1991

(3) ^ 土地用途跟1990年12月17日及1991年11月1日勘測的土地用途有別
Indicates that the use is different from that revealed by the land use survey conducted by the Planning Department on 17.12.1990 & 1.11.1991

平面圖 SITE PLAN

臨時公眾私家車及輕型貨車停車場 (為期3年)
新界粉嶺沙頭角公路吳屋村
丈量約份第76約地段第1495號B分段餘段
TEMPORARY PUBLIC VEHICLE PARK FOR PRIVATE CARS AND
LIGHT GOODS VEHICLES FOR A PERIOD OF 3 YEARS
LOT 1495 S.B RP IN D.D. 76, NG UK TSUEN,
SHA TAU KOK ROAD, FANLING, N.T.

SCALE 1 : 1 000 比例尺

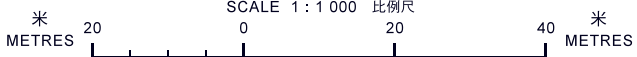

**規劃署
PLANNING
DEPARTMENT**



參考編號
REFERENCE No.
A/NE-LYT/645

**圖 PLAN
A-2**

本摘要圖於2018年7月16日擬備，
所根據的資料為測量圖編號
3-SW-4B
EXTRACT PLAN PREPARED ON 16.7.2018
BASED ON SURVEY SHEET No.
3-SW-4B

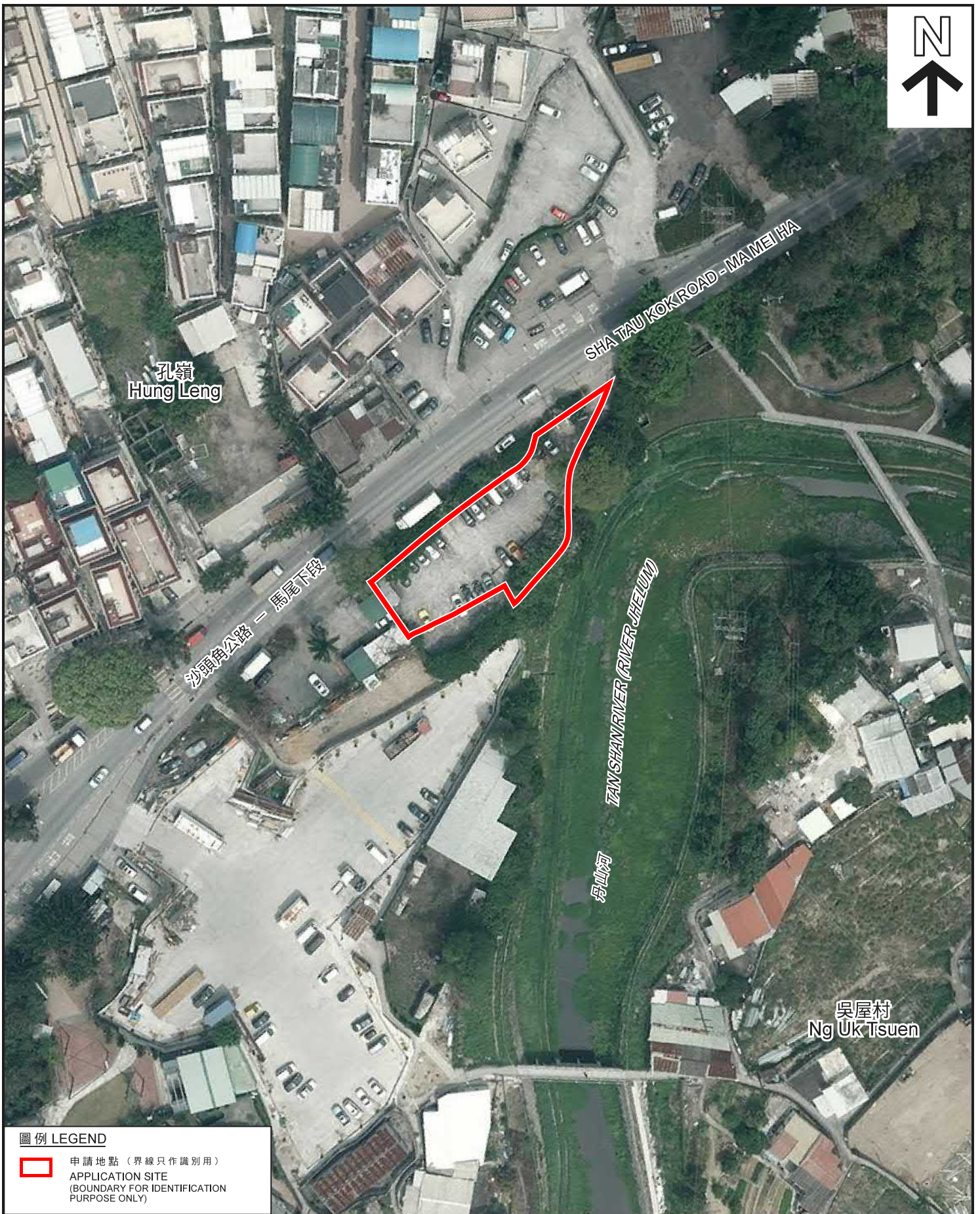

圖例 LEGEND

-  申請地點 (界線只作識別用)
APPLICATION SITE
(BOUNDARY FOR IDENTIFICATION
PURPOSE ONLY)

本摘要圖於2018年7月4日擬備，
所根據的資料為地政總署
於2017年3月28日拍得的航攝照片
編號E015977C
EXTRACT PLAN PREPARED ON 4.7.2018
BASED ON AERIAL PHOTO No. E015977C
TAKEN ON 28.3.2017 BY
LANDS DEPARTMENT

航攝照片 AERIAL PHOTO

臨時公眾私家車及輕型貨車停車場 (為期3年)
新界粉嶺沙頭角公路吳屋村
丈量約份第76約地段第1495號B分段餘段
TEMPORARY PUBLIC VEHICLE PARK FOR PRIVATE CARS AND
LIGHT GOODS VEHICLES FOR A PERIOD OF 3 YEARS
LOT 1495 S.B RP IN D.D. 76, NG UK TSUEN,
SHA TAU KOK ROAD, FANLING, N.T.

規劃署
PLANNING
DEPARTMENT



參考編號
REFERENCE No.
A/NE-LYT/645

圖 PLAN
A-3



申請地點界線只作識別用
APPLICATION SITE BOUNDARY FOR IDENTIFICATION PURPOSE ONLY

實地照片 SITE PHOTOS

臨時公眾私家車及輕型貨車停車場（為期3年）
新界粉嶺沙頭角公路吳屋村
丈量約份第76約地段第1495號B分段餘段
TEMPORARY PUBLIC VEHICLE PARK FOR PRIVATE CARS AND
LIGHT GOODS VEHICLES FOR A PERIOD OF 3 YEARS
LOT 1495 S.B RP IN D.D. 76, NG UK TSUEN,
SHA TAU KOK ROAD, FANLING, N.T.

規劃署
PLANNING
DEPARTMENT



參考編號
REFERENCE No.
A/NE-LYT/645

圖 PLAN
A-4

本圖於2018年7月5日擬備，所根據
的資料為攝於2018年6月29日
的實地照片
PLAN PREPARED ON 5.7.2018 BASED ON
SITE PHOTOS TAKEN ON 29.6.2018