

地段索引圖 LOT INDEX PLAN

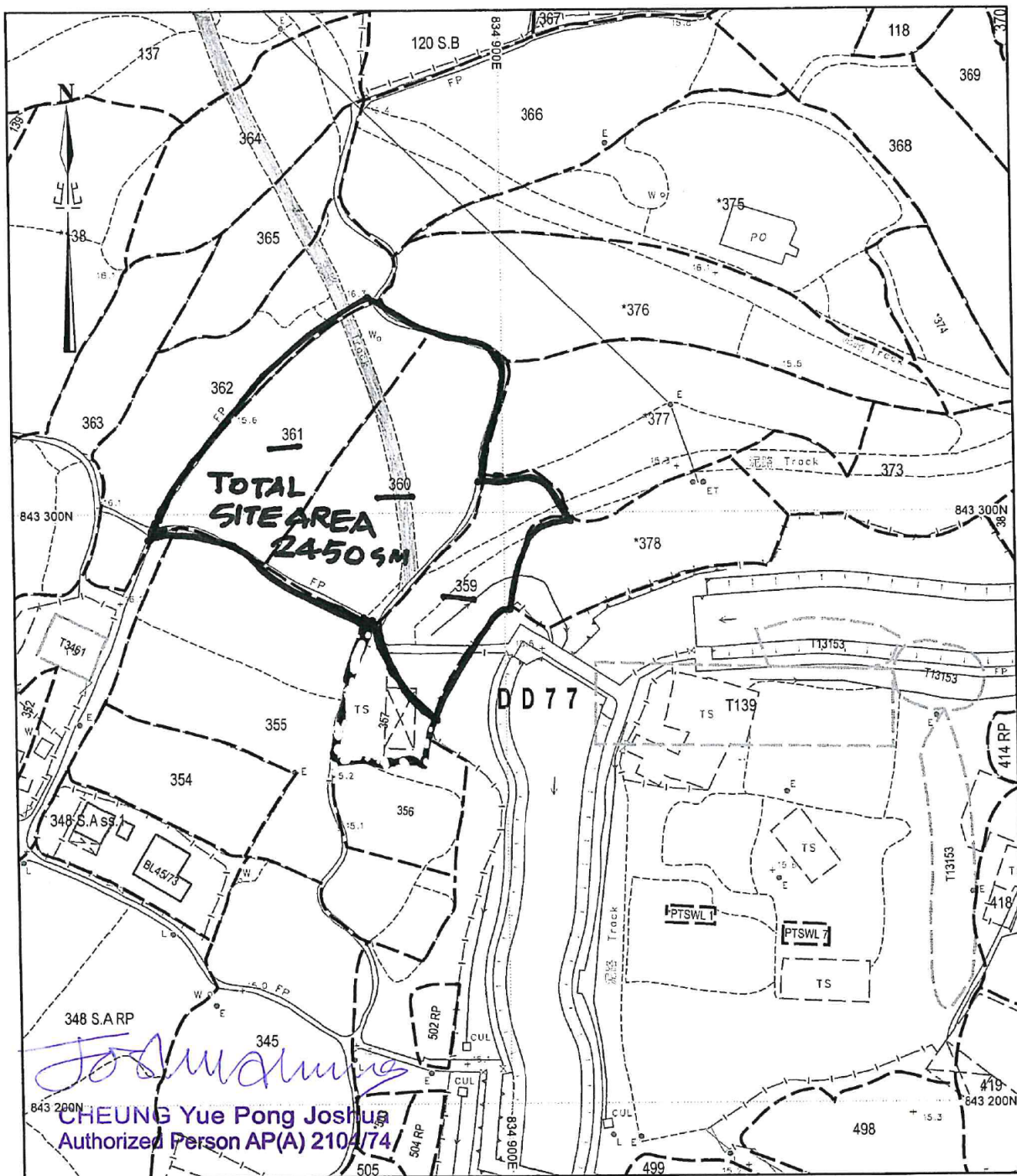
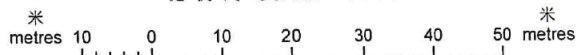

地政總署測繪處 Survey and Mapping Office, Lands Department

~~比例尺 SCALE 1:1 000~~

Locality : _____

Lot Index Plan No. : LIP200487P

District Survey Office : DSOTW

Date : 02-Apr-2019

Reference No. : 3-NW-19C,3-NW-24A

香港特別行政區政府 一 版權所有

© Copyright reserved - Hong Kong SAR Government

SMO-P01 20190402150732 10

免責聲明

本圖則乃地段索引圖的複本，顯示地段界線的大概位置，包括根據政府撥地、臨時政府撥地、短期租約及政府土地租用牌照而臨時佔用土地的分區。臨時佔用土地的情況可憑藉短期通知出租或終止，因此應有關的分區地政專員核證。本圖則所示的資料必須透過覈地測量予以核實。當有更佳或新的地界證據時，地段索引圖可能會被修訂而無須事先通知。

Disclaimer

This plan is a copy of the lot index plan showing the approximate location of lot boundaries, including the temporary occupation of land under Government Land Allocations, Temporary Government Land Allocations, Short Term Tenancies and Government Land Licences. The temporary occupation of land may be created or terminated at short notice and should be confirmed with the District Lands Officer. The information shown on this plan MUST be verified by field survey. The lot index plan may be revised without prior notification as better or new boundary evidence becomes available.

參考編號

REFERENCE No. **A/NE-1KL/615**

繪圖 DRAWING A-1

(來源： 附件 la)

(Source : Appendix Ia)

(來源 : 附件 1)
(Source : Appendix 1)

Joshua

CHEUNG Yue Pong Joshua
Authorized Person AP(A) 2104/74

*376

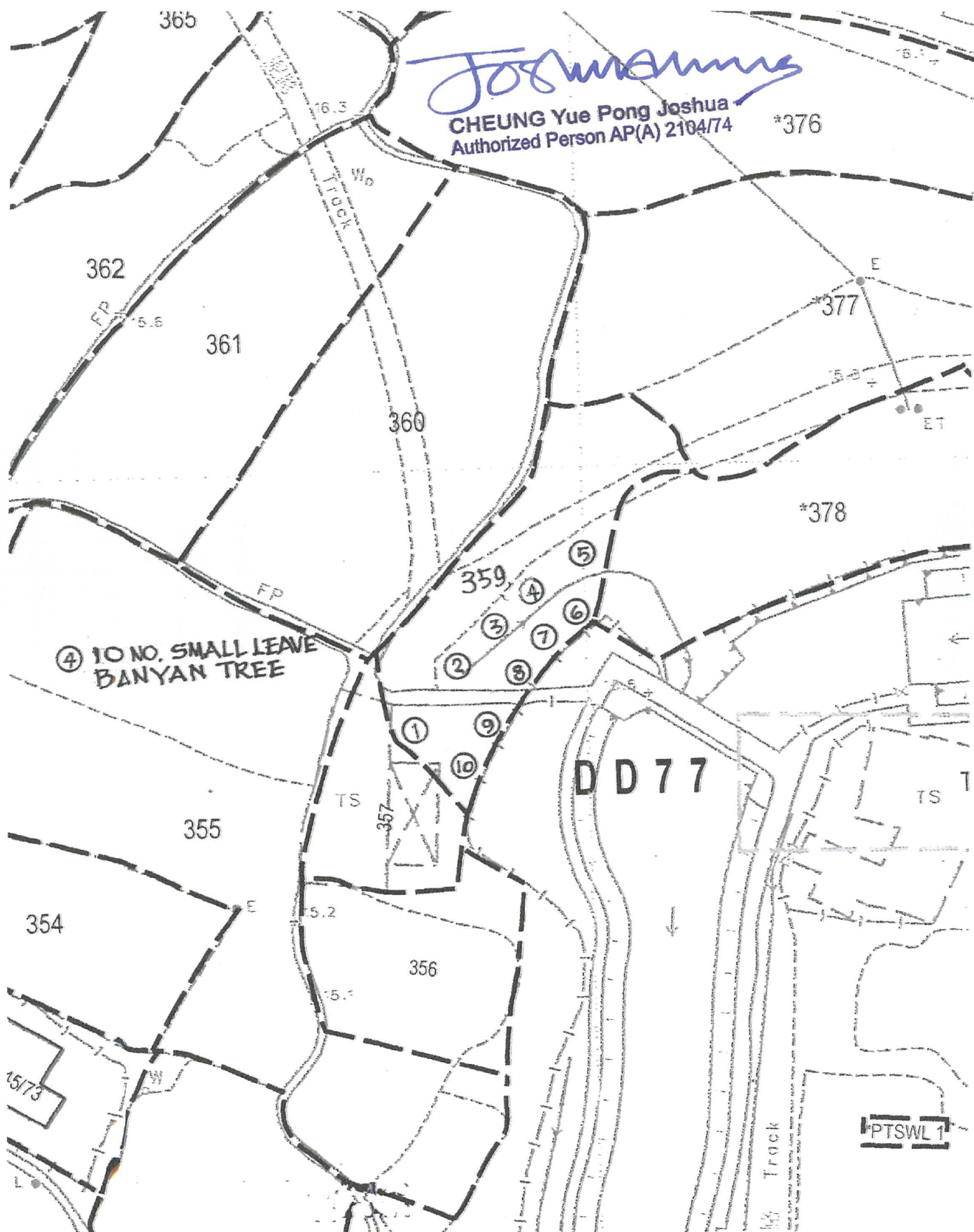

TREE LOCATION PLAN

參考編號
REFERENCE No. A/NE-TKL/615

繪圖 DRAWING A-3

(來源 : 附件 I)
(Source : Appendix I)



要覽圖 KEY PLAN

SCALE 1 : 50 000 比例尺

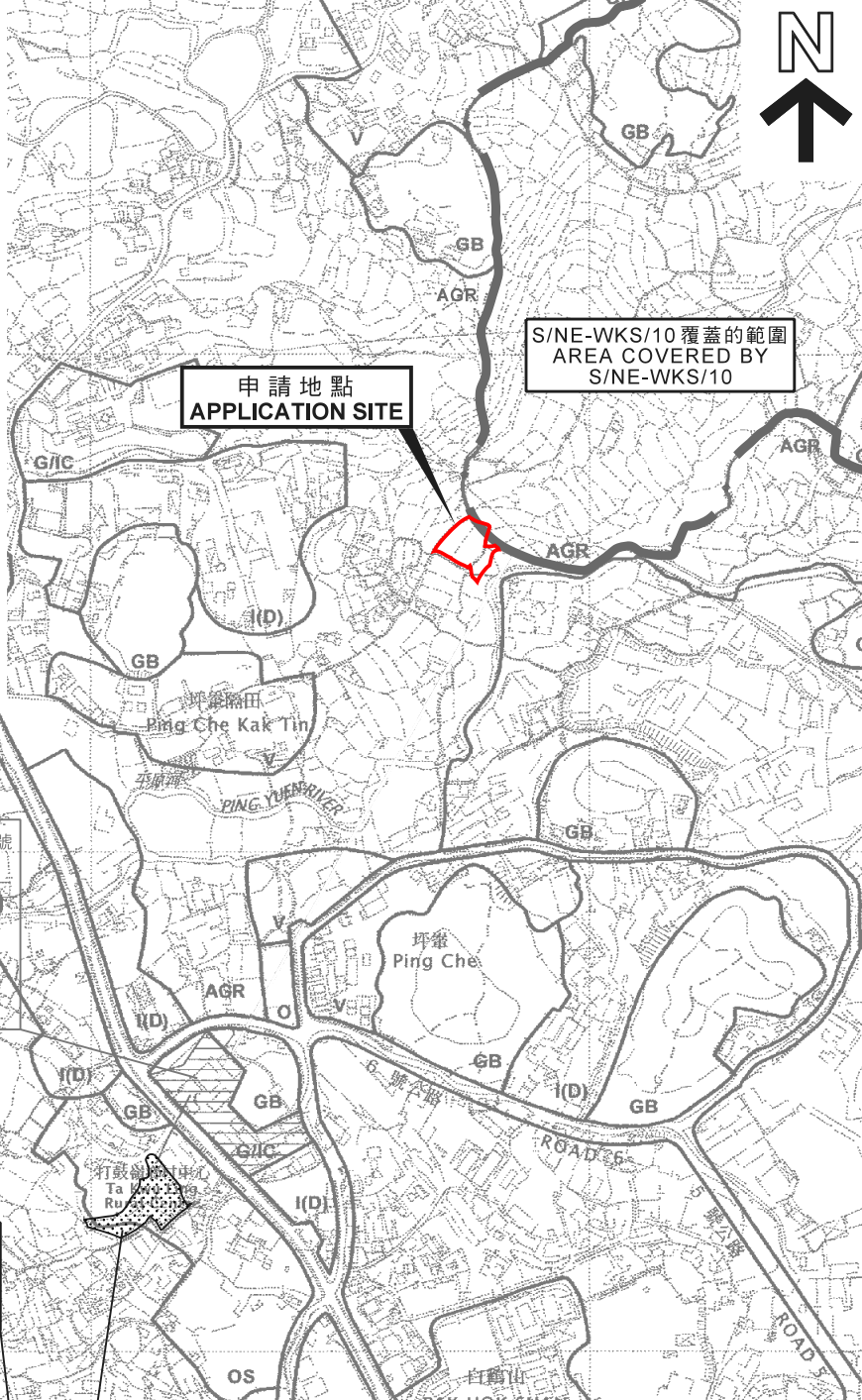

這是1990年8月17日憲報公布的中期發展審批地區圖編號IDPA/NE-TKL/1沒有涵蓋的範圍，但已包括在首次公布的坪輦及打鼓嶺分區計劃大綱草圖編號S/NE-TKL/1的規劃區內
AREA NOT FALLING WITHIN THE BOUNDARIES OF THE IDPA PLAN No. IDPA/NE-TKL/1 PUBLISHED IN THE GAZETTE ON 17.8.1990 BUT INCLUDED IN THE PLANNING SCHEME AREA ON THE FIRST PUBLICATION OF THE DRAFT PING CHE AND TA KWU LING OUTLINE ZONING PLAN No. S/NE-TKL/1

478 (26.9.14)

322 (18.9.10 X)
388 (7.9.12)
515 (21.8.15)
595 (6.7.18)

345 (1.1.12 X)
376 (18.11.11)

圖例 LEGEND

- 515 (21.8.15) 獲批准的申請 APPROVED APPLICATION
- 478 (26.9.14) 被拒絕的申請 REJECTED APPLICATION
- 345 (1.1.12 X) 已撤銷的申請 REVOKED APPLICATION
- 515 (21.8.15) (1.1.12 X) 撤銷日期 DATE OF REVOKED
- 515 (21.8.15) (1.1.12 X) 會議日期 DATE OF MEETING
- 515 (21.8.15) (1.1.12 X) 申請編號 APPLICATION NUMBER

申請地點界線只作識別用
APPLICATION SITE BOUNDARY FOR IDENTIFICATION PURPOSE ONLY

位置圖 LOCATION PLAN

擬議臨時露天存放建築材料連填土（為期3年）
PROPOSED TEMPORARY OPEN STORAGE OF BUILDING MATERIALS WITH FILLING OF LAND FOR A PERIOD OF 3 YEARS
LOTS 359, 360 AND 361 IN D.D. 77, TA KWU LING, N.T.

SCALE 1 : 7 500 比例尺
米 100 0 100 200 300 米
METRES

規劃署
PLANNING
DEPARTMENT



參考編號
REFERENCE No.
A/NE-TKL/615

圖 PLAN
A-1

本摘要圖於2019年6月5日擬備，
所根據的資料為於2010年2月2日核准的
分區計劃大綱圖編號S/NE-TKL/14及
2009年10月6日核准的分區計劃大綱圖
編號S/NE-WKS/10

EXTRACT PLAN PREPARED ON 5.6.2019
BASED ON OUTLINE ZONING PLAN
No. S/NE-TKL/14 APPROVED ON 2.2.2010
AND OUTLINE ZONING PLAN
No. S/NE-WKS/10 APPROVED ON 6.10.2009



圖例 LEGEND



申請地點（界線只作識別用）
APPLICATION SITE
(BOUNDARY FOR IDENTIFICATION
PURPOSE ONLY)

航攝照片 AERIAL PHOTO

本摘要圖於2019年5月31日擬備，
所根據的資料為地政總署
於2017年3月28日拍得的航攝照片
編號E015668C
EXTRACT PLAN PREPARED ON 31.5.2019
BASED ON AERIAL PHOTO No. E015668C
TAKEN ON 28.3.2017 BY
LANDS DEPARTMENT

擬議臨時露天存放建築材料連填土（為期3年）
新界打鼓嶺丈量約份第77約地段第359號、第360號及第361號
PROPOSED TEMPORARY OPEN STORAGE OF
BUILDING MATERIALS WITH
FILLING OF LAND FOR A PERIOD OF 3 YEARS
LOTS 359, 360 AND 361 IN D.D. 77, TA KWU LING, N.T

規劃署
PLANNING
DEPARTMENT



參考編號
REFERENCE No.
A/NE-TKL/615

圖 PLAN
A-3

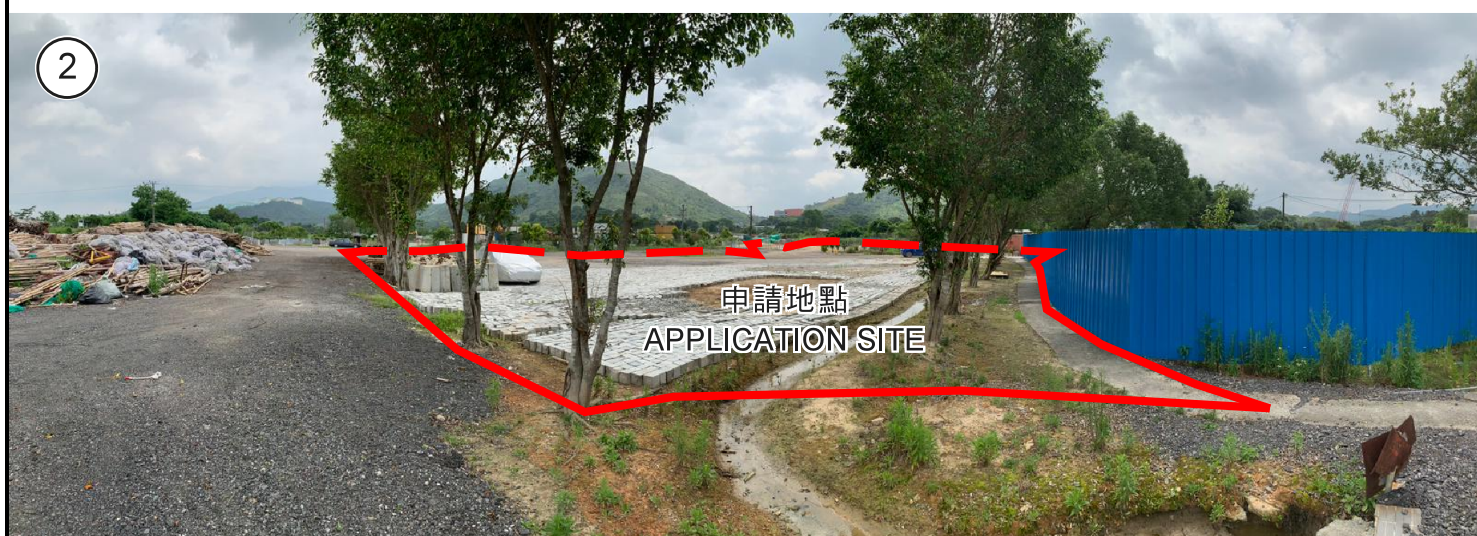

申請地點界線只作識別用
APPLICATION SITE BOUNDARY FOR IDENTIFICATION PURPOSE ONLY

實地照片 SITE PHOTOS

本圖於2019年5月30日擬備，所根據的資料為攝於2019年5月16日的實地照片
PLAN PREPARED ON 30.5.2019 BASED ON SITE PHOTOS TAKEN ON 16.5.2019

擬議臨時露天存放建築材料連填土（為期3年）
新界打鼓嶺丈量約份第77約地段第359號、第360號及第361號
PROPOSED TEMPORARY OPEN STORAGE OF BUILDING MATERIALS WITH FILLING OF LAND FOR A PERIOD OF 3 YEARS
LOTS 359, 360 AND 361 IN D.D. 77, TA KWU LING, N.T

規 劃 署
PLANNING
DEPARTMENT



參考編號
REFERENCE No.
A/NE-TKL/615

圖 PLAN
A-4