

Attachment I

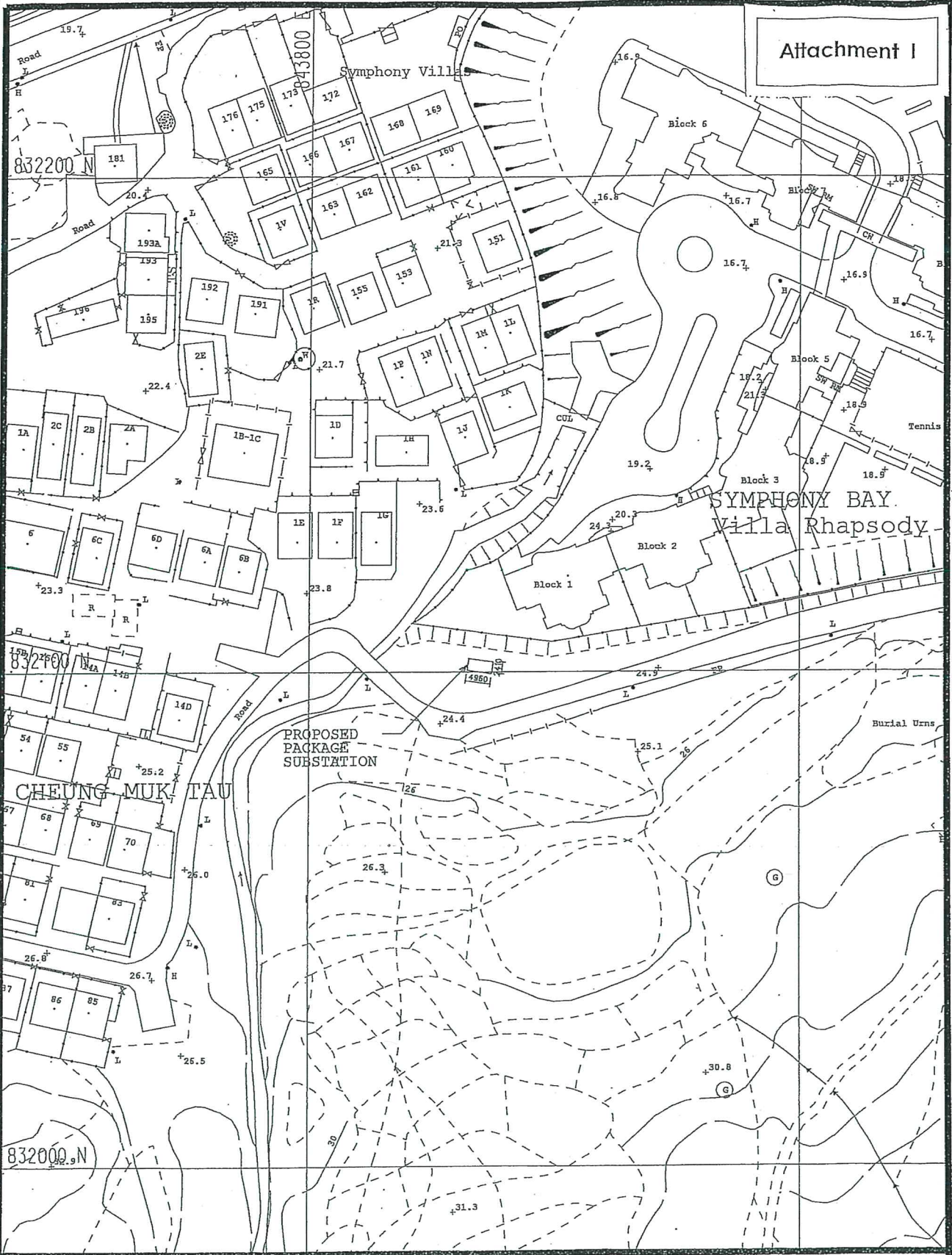

TITLE : LOCATION PLAN FOR PROPOSED PACKAGE SUBSTATION AT CHEUNG MUK TAU VILLAGE	DRAWING NO. N-GD19-0027	PLANNING & DESIGN - NORTH REGION	
	SCALE: 1 : 1000mm	DRAWN: CY KWOK	DATE: 24-MAY-2019
		CHECKED: JIM CHUNG	PROJ NO: --



參考編號 REFERENCE No. AMOS/126 繪圖 DRAWING A-1

(來源: 申請人於2019年9月26日呈交的規劃申請表內的繪圖)
(SOURCE: DRAWING IN THE APPLICANT'S SUBMITTED APPLICATION FORM ON 26.9.2019)

Attachment II

Interior view of S/S TR-compartment

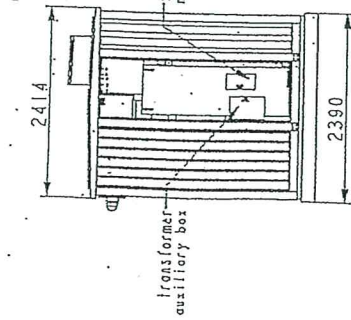

Interior view of S/S HV-compartment

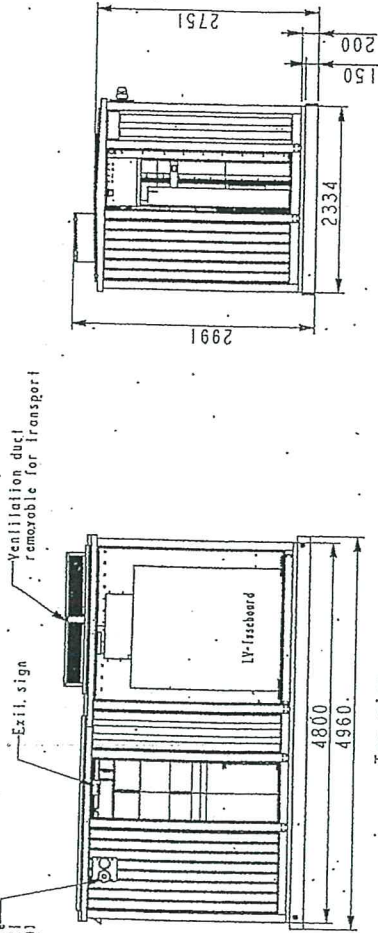

Top view

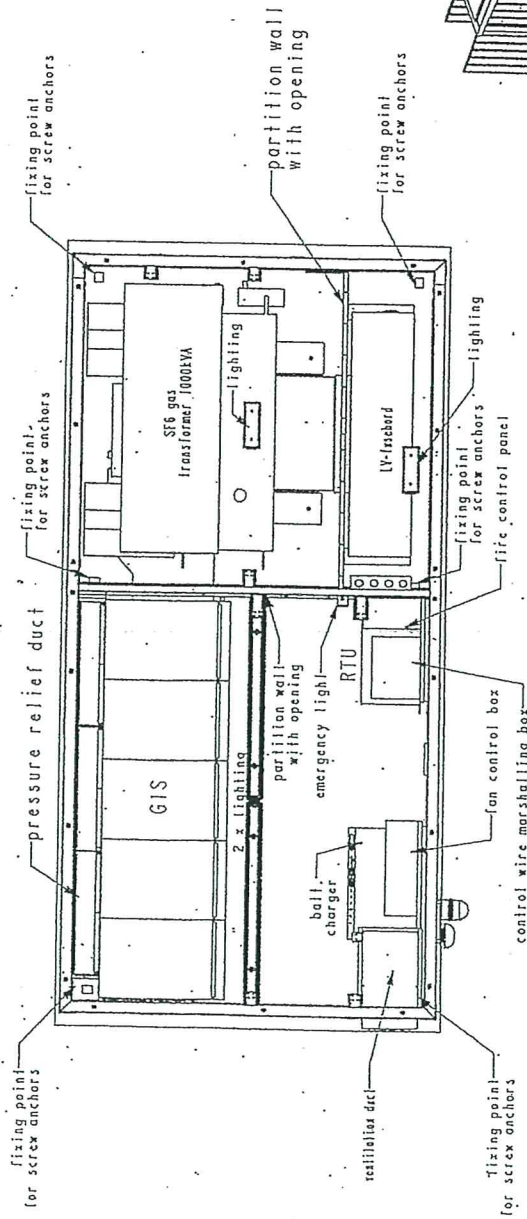

General Layout Drawing of the Package Substation

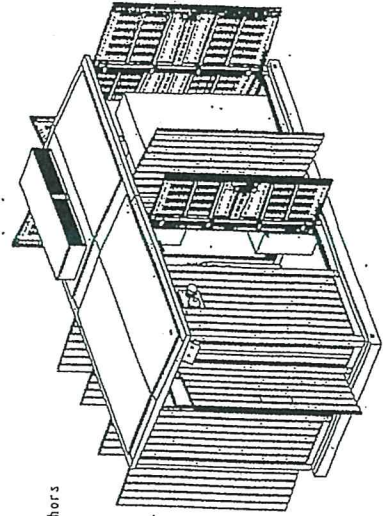



泥涌具特殊科學價值地點
NAI CHUNG
SITE OF SPECIAL SCIENTIFIC INTEREST

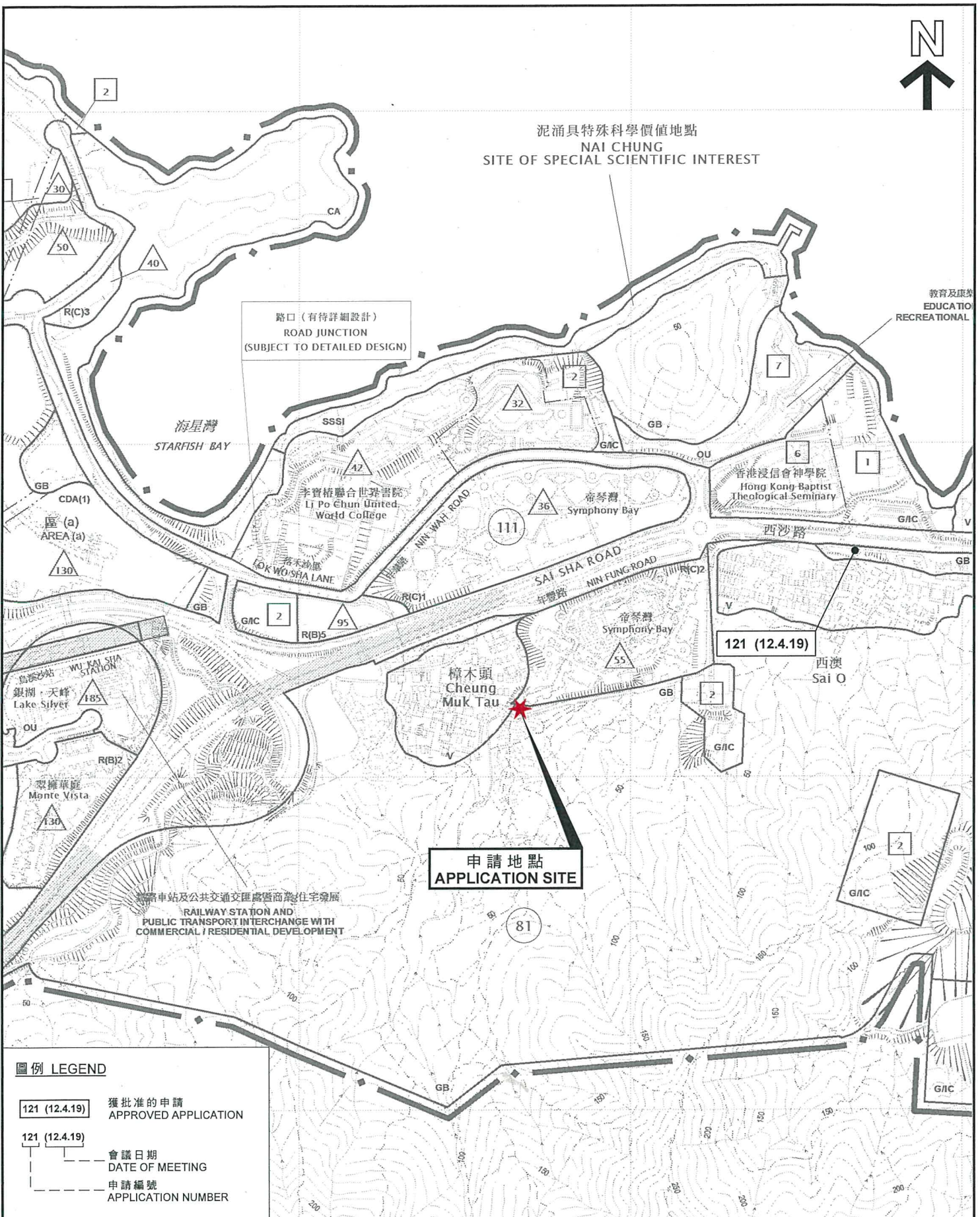

申請地點
APPLICATION SITE

圖例 LEGEND

- 121 (12.4.19) 獲批准的申請
APPROVED APPLICATION
- 121 (12.4.19) 會議日期
DATE OF MEETING
- 121 (12.4.19) 申請編號
APPLICATION NUMBER

本摘要圖於2019年11月1日擬備，
所根據的資料為於2016年1月5日
核准的分區計劃大綱圖編號S/MOS/22
EXTRACT PLAN PREPARED ON 1.11.2019
BASED ON OUTLINE ZONING PLAN No.
S/MOS/22 APPROVED ON 5.1.2016

位置圖 LOCATION PLAN

擬議公用事業設施裝置（電力組合式變電站）
新界西貢北樟木頭村丈量約份第167約政府土地
PROPOSED PUBLIC UTILITY INSTALLATION
(ELECTRICITY PACKAGE SUBSTATION)
GOVERNMENT LAND IN D.D.167, CHEUNG MUK TAU VILLAGE,
SAI KUNG NORTH, NEW TERRITORIES

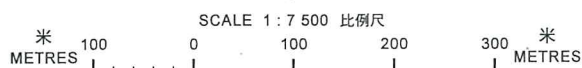

規劃署
PLANNING
DEPARTMENT



參考編號
REFERENCE No.
A/MOS/126

圖 PLAN
A-1

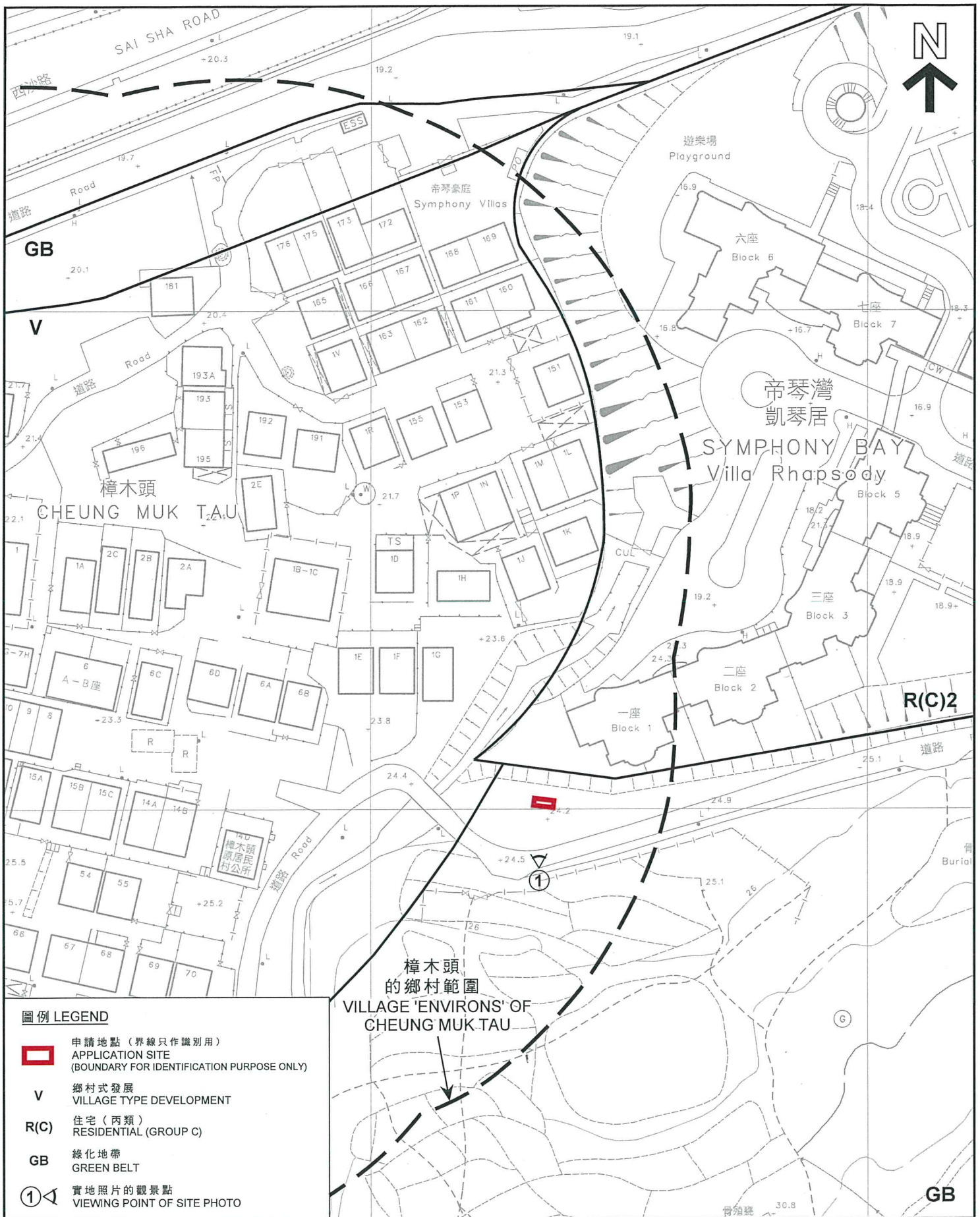

圖例 LEGEND

-  申請地點 (界線只作識別用)
APPLICATION SITE
(BOUNDARY FOR IDENTIFICATION PURPOSE ONLY)
- V** 鄉村式發展
VILLAGE TYPE DEVELOPMENT
- R(C)** 住宅 (丙類)
RESIDENTIAL (GROUP C)
- GB** 綠化地帶
GREEN BELT
-  實地照片的觀景點
VIEWING POINT OF SITE PHOTO

樟木頭的
鄉村範圍
VILLAGE 'ENVIRONS' OF
CHEUNG MUK-TAU

平面圖 SITE PLAN

擬議公用事業設施裝置 (電力組合式變電站)
新界西貢北樟木頭村丈量約份第167約政府土地
PROPOSED PUBLIC UTILITY INSTALLATION
(ELECTRICITY PACKAGE SUBSTATION)
GOVERNMENT LAND IN D.D.167, CHEUNG MUK TAU VILLAGE,
SAI KUNG NORTH, NEW TERRITORIES

米 METRES 20 0 20 40 米 METRES
SCALE 1 : 1 000 比例尺

規劃署
PLANNING
DEPARTMENT



參考編號
REFERENCE No.
A/MOS/126

圖 PLAN
A-2

本摘要圖於2019年10月24日擬備，
所根據的資料為測量圖編號
7-NE-20A
EXTRACT PLAN PREPARED ON 24.10.2019
BASED ON SURVEY SHEET No.
7-NE-20A

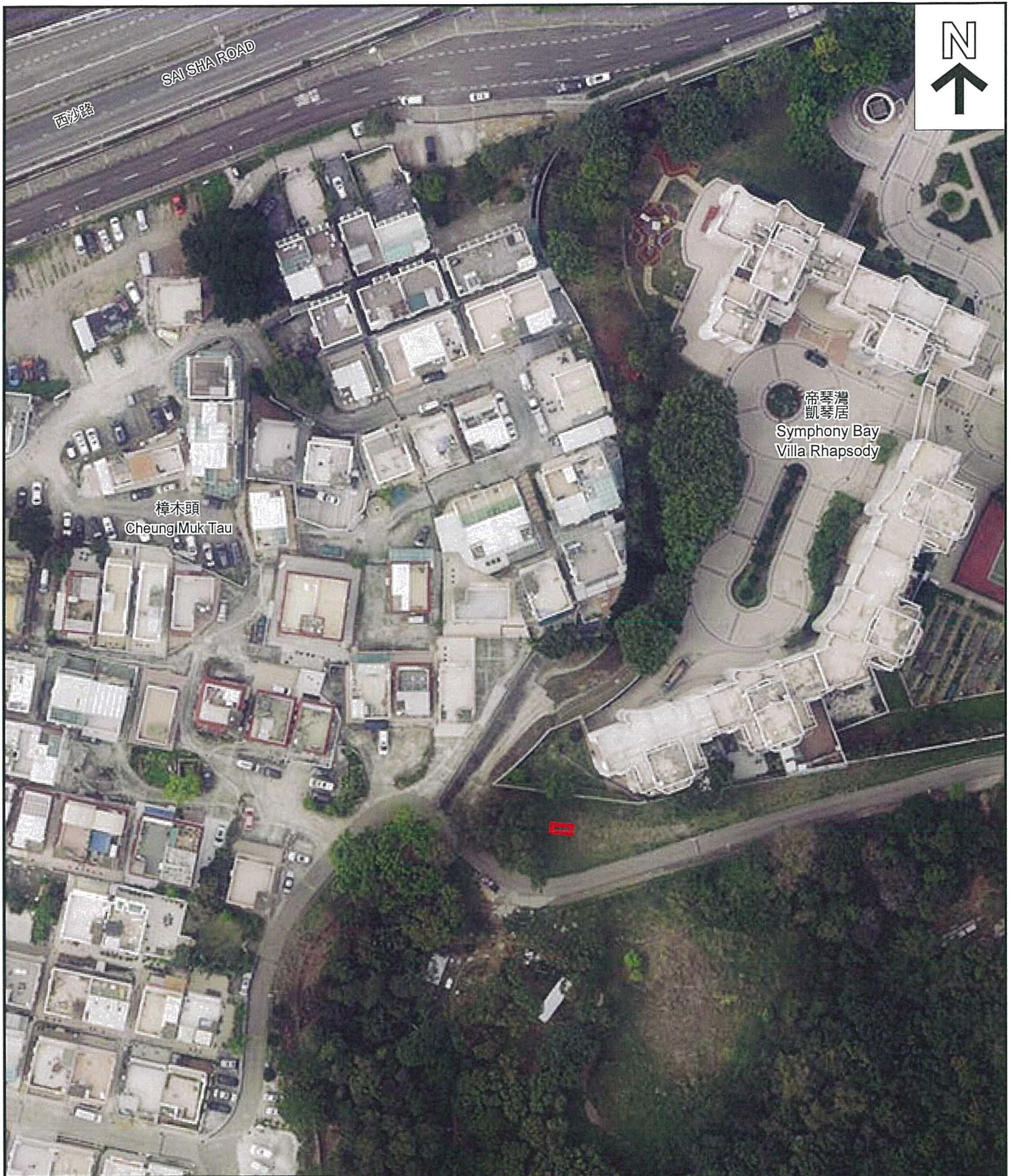

圖例 LEGEND

 申請地點 (界線只作識別用)
APPLICATION SITE
(BOUNDARY FOR IDENTIFICATION PURPOSE ONLY)

本摘要圖於2019年10月16日擬備，
所根據的資料為地政總署
於2018年3月13日拍得的航攝照片
編號E035489C

EXTRACT PLAN PREPARED ON 16.10.2019
BASED ON AERIAL PHOTO No.
E035489C TAKEN ON 13.3.2018 BY
LANDS DEPARTMENT

航攝照片 AERIAL PHOTO

擬議公用事業設施裝置 (電力組合式變電站)
新界西貢北樟木頭村丈量約份第167約政府土地
PROPOSED PUBLIC UTILITY INSTALLATION
(ELECTRICITY PACKAGE SUBSTATION)
GOVERNMENT LAND IN D.D.167, CHEUNG MUK TAU VILLAGE,
SAI KUNG NORTH, NEW TERRITORIES

規劃署
PLANNING
DEPARTMENT



參考編號
REFERENCE No.
AMOS/126

圖 PLAN
A-3

1



申請地點
APPLICATION SITE

申請地點界線只作識別用
APPLICATION SITE BOUNDARY FOR IDENTIFICATION PURPOSE ONLY

本圖於2019年10月30日擬備，所根據的資料為攝於2019年10月11日的實地照片
PLAN PREPARED ON 30.10.2019
BASED ON SITE PHOTO TAKEN ON 11.10.2019

實地照片 SITE PHOTO

擬議公用事業設施裝置（電力組合式變電站）
新界西貢北樟木頭村丈量約份第167約政府土地
PROPOSED PUBLIC UTILITY INSTALLATION
(ELECTRICITY PACKAGE SUBSTATION)
GOVERNMENT LAND IN D.D.167, CHEUNG MUK TAU VILLAGE,
SAI KUNG NORTH, NEW TERRITORIES

規劃署
PLANNING
DEPARTMENT



參考編號
REFERENCE No.
A/MOS/126

圖 PLAN
A-4