

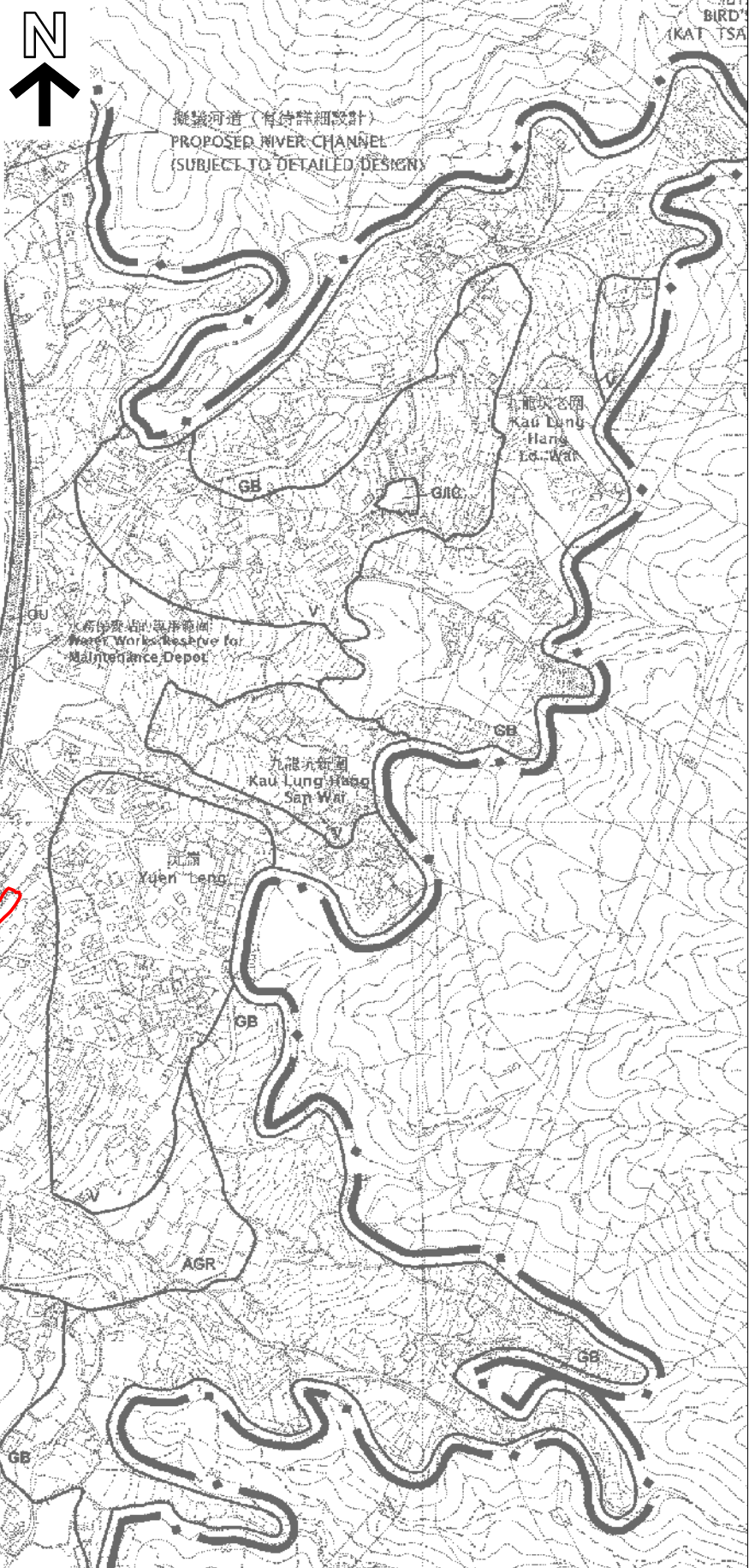

要覽圖 KEY PLAN

SCALE 1 : 50 000 比例尺



圖例 LEGEND

申請地點 (界線只作識別用)
APPLICATION SITE
(BOUNDARY FOR IDENTIFICATION
PURPOSE ONLY)

位置圖 LOCATION PLAN

擬議臨時私人停車場 (為期3年)
新界大埔元嶺丈量約份第9約地段第645號餘段
PROPOSED TEMPORARY PRIVATE CAR PARK
FOR A PERIOD OF 3 YEARS
LOT 645 RP IN D.D.9,
YUEN LENG, TAI PO, NEW TERRITORIES

SCALE 1 : 7 500 比例尺
米 100 0 100 200 300 米
METRES

規劃署
PLANNING
DEPARTMENT



參考編號
REFERENCE No.
A/NE-KLH/560

圖 PLAN
A-1

本摘要圖於2019年1月8日擬備，
所根據的資料為於2006年10月17日核准的
分區計劃大綱圖編號S/NE-KLH/11
EXTRACT PLAN PREPARED ON 8.1.2019
BASED ON OUTLINE ZONING PLAN
No. S/NE-KLH/11 APPROVED ON 17.10.2006