

停車場車位草圖

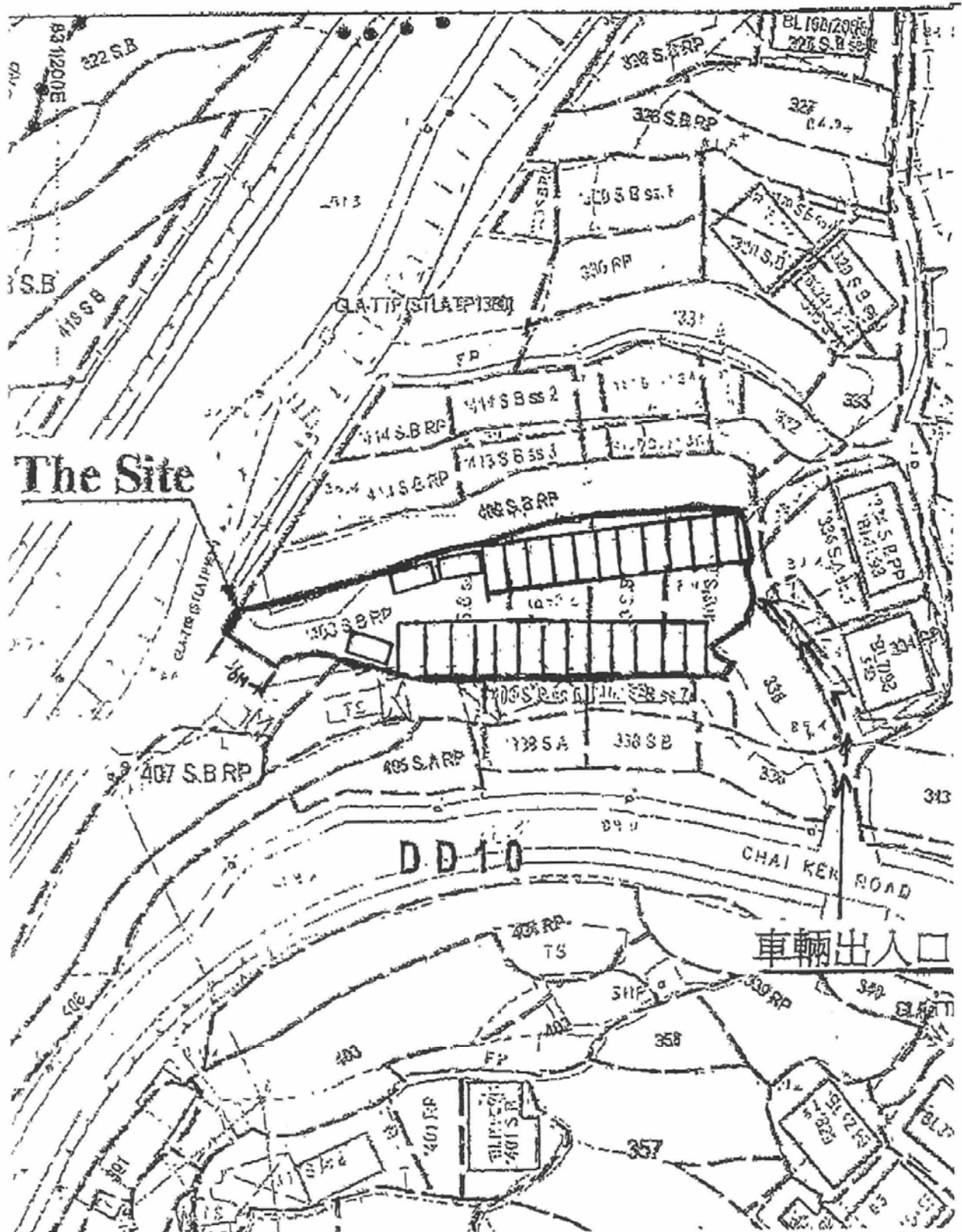

參考編號 REFERENCE No.	A/NE-LT/628	繪圖 DRAWING FA-1
-----------------------	-------------	-----------------

(來源：申請人建議書)
(SOURCE: APPLICANT'S SUBMISSION PLAN)



要覽圖 KEY PLAN

SCALE 1 : 50 000 比例尺

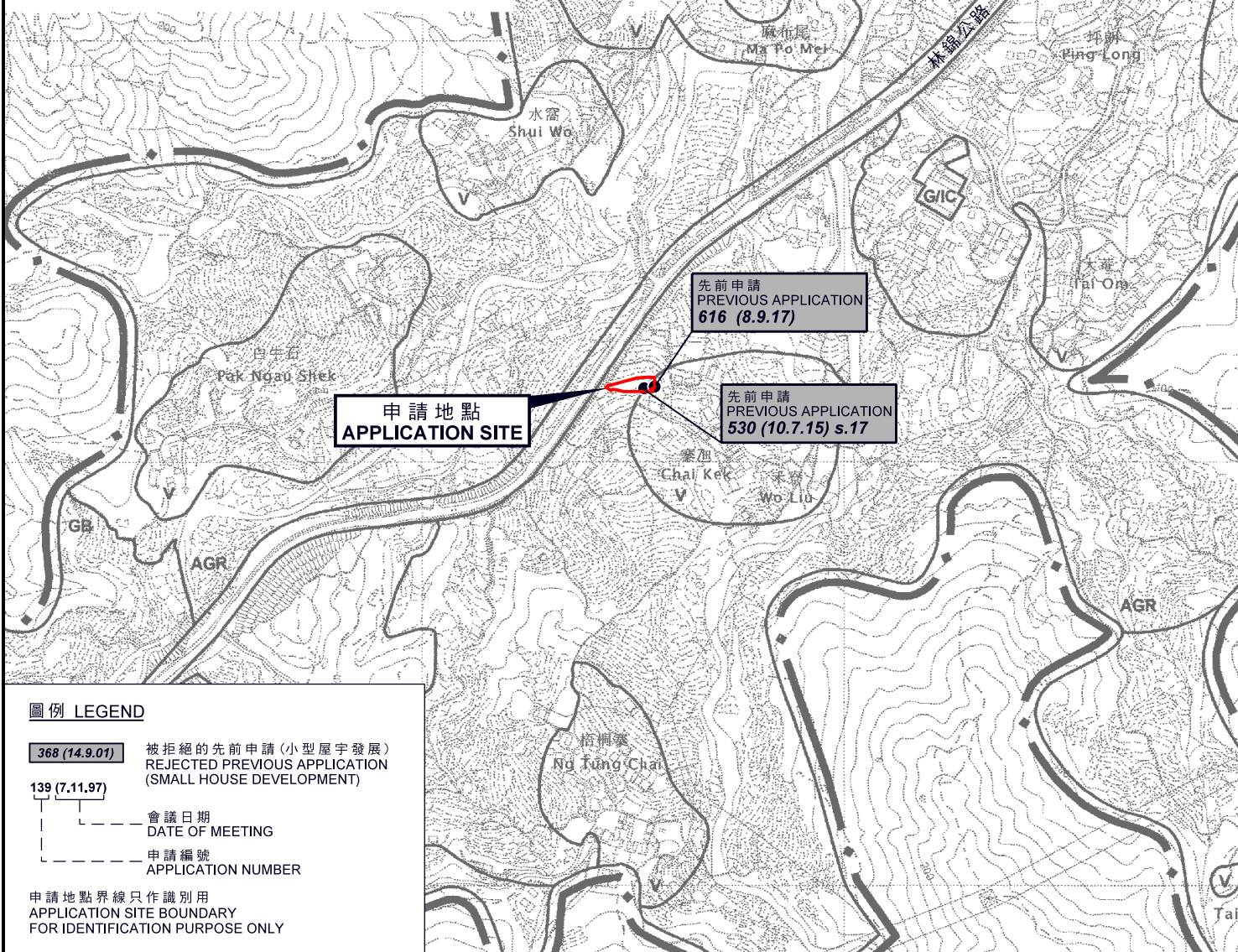

圖例 LEGEND

- 368 (14.9.01)** 被拒絕的先前申請 (小型屋宇發展)
REJECTED PREVIOUS APPLICATION
(SMALL HOUSE DEVELOPMENT)
- 139 (7.11.97)** 會議日期
DATE OF MEETING
- 申請編號
APPLICATION NUMBER

申請地點界線只作識別用
APPLICATION SITE BOUNDARY
FOR IDENTIFICATION PURPOSE ONLY

位置圖 LOCATION PLAN

擬議臨時私人停車場 (私家車及輕型貨車) (為期3年)
新界大埔林村寨壆村丈量約份第10約地段第408號B分段第2小分段、
第408號B分段第3小分段、第408號B分段第4小分段、
第408號B分段第5小分段及第408號B分段餘段 (部分)
PROPOSED TEMPORARY PRIVATE CAR PARK
(PRIVATE CARS AND LIGHT GOODS VEHICLES) FOR A PERIOD OF 3 YEARS
LOTS 408 S.B ss.2, 408 S.B ss.3, 408 S.B ss.4, 408 S.B SS.5 AND
408 S.B RP (PART) IN D.D. 10,
CHAI KEK VILLAGE, LAM TSUEN, TAI PO, NEW TERRITORIES
SCALE 1 : 7 500 比例尺

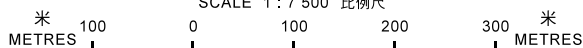

**規畫署
PLANNING
DEPARTMENT**



參考編號
REFERENCE No.
A/NE-LT/628

**圖 PLAN
FA-1**

本摘要圖於2018年2月8日擬備，
所根據的資料為於2006年10月31日核准的
分區計劃大綱圖編號S/NE-LT/11
EXTRACT PLAN PREPARED ON 8.2.2018
BASED ON OUTLINE ZONING PLAN
No. S/NE-LT/11 APPROVED ON 31.10.2006

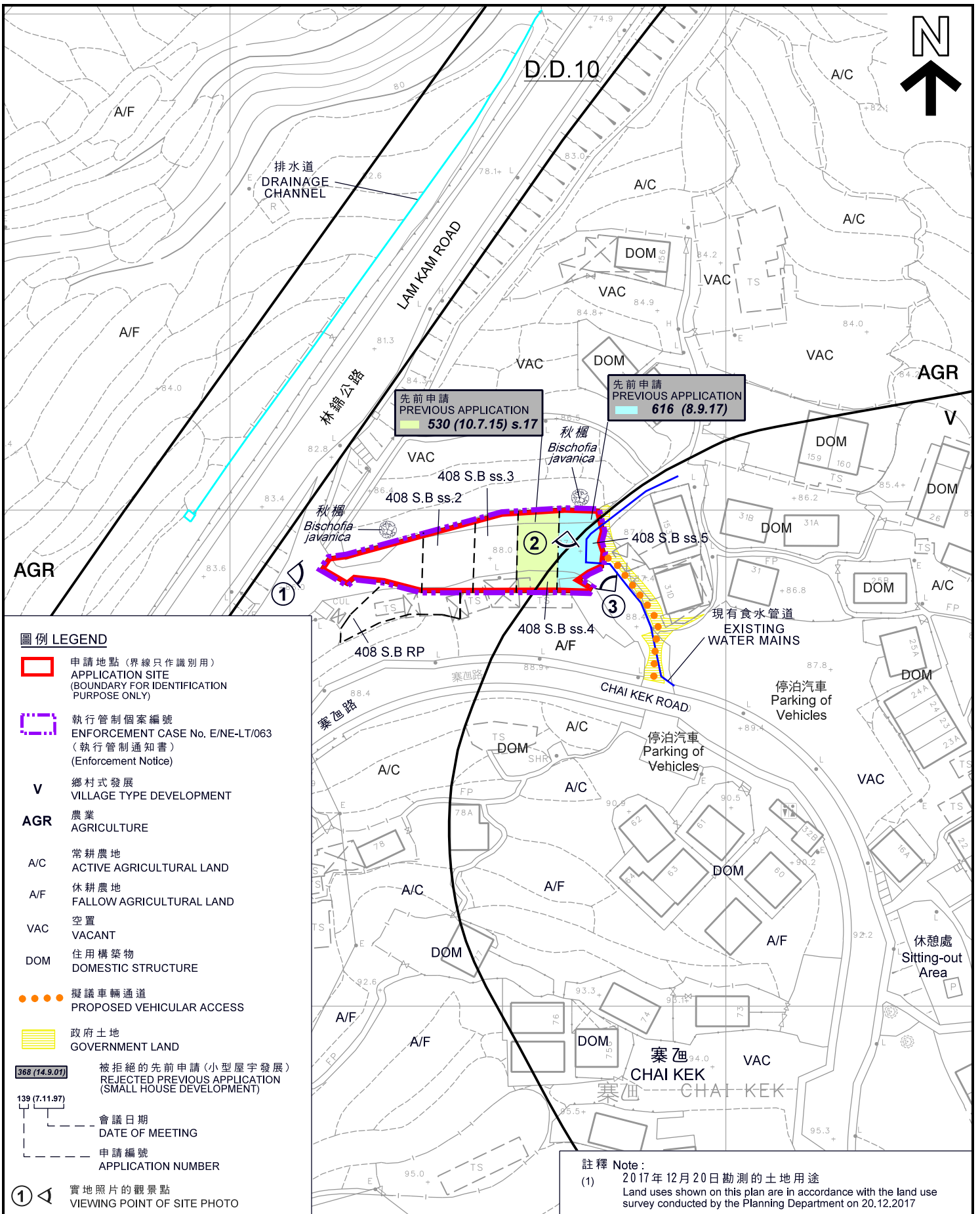

圖例 LEGEND

- 申請地點 (界線只作識別用)
APPLICATION SITE
(BOUNDARY FOR IDENTIFICATION
PURPOSE ONLY)
- 執行管制個案編號
ENFORCEMENT CASE No. E/NE-LT/063
(執行管制通知書)
(Enforcement Notice)
- V** 鄉村式發展
VILLAGE TYPE DEVELOPMENT
- AGR** 農業
AGRICULTURE
- A/C** 常耕農地
ACTIVE AGRICULTURAL LAND
- A/F** 休耕農地
FALLOW AGRICULTURAL LAND
- VAC** 空置
VACANT
- DOM** 住用構築物
DOMESTIC STRUCTURE
- 擬議車輛通道
PROPOSED VEHICULAR ACCESS
- 政府土地
GOVERNMENT LAND
- 368 (14.9.07) 被拒絕的先前申請 (小型屋宇發展)
REJECTED PREVIOUS APPLICATION
(SMALL HOUSE DEVELOPMENT)
- 139 (7.11.97) 會議日期
DATE OF MEETING
- 139 (7.11.97) 申請編號
APPLICATION NUMBER
- 1 實地照片的觀景點
VIEWING POINT OF SITE PHOTO

註釋 Note:
(1) 2017年12月20日勘测的土地用途
Land uses shown on this plan are in accordance with the land use survey conducted by the Planning Department on 20.12.2017

平面圖 SITE PLAN

擬議臨時私人停車場 (私家車及輕型貨車) (為期3年)
新界大埔林村寨壆村丈量約份第10約地段第408號B分段第2小分段、
第408號B分段第3小分段、第408號B分段第4小分段、
第408號B分段第5小分段及第408號B分段餘段 (部分)
PROPOSED TEMPORARY PRIVATE CAR PARK
(PRIVATE CARS AND LIGHT GOODS VEHICLES) FOR A PERIOD OF 3 YEARS
LOTS 408 S.B ss.2, 408 S.B ss.3, 408 S.B ss.4, 408 S.B SS.5 AND
408 S.B RP (PART) IN D.D. 10,
CHAI KEK VILLAGE, LAM TSUEN, TAI PO, NEW TERRITORIES
SCALE 1 : 1 000 比例尺

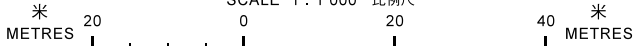

**規劃署
PLANNING
DEPARTMENT**



參考編號
REFERENCE No.
A/NE-LT/628

**圖 PLAN
FA-2**

本摘要圖於2018年2月21日擬備，
所根據的資料為測量圖編號
7-NW-6D及11B
EXTRACT PLAN PREPARED ON 21.2.2018
BASED ON SURVEY SHEETS No.
7-NW-6D & 11B



圖例 LEGEND

- 申請地點 (界線只作識別用)
APPLICATION SITE
(BOUNDARY FOR IDENTIFICATION
PURPOSE ONLY)

本摘要圖於2018年2月8日擬備，
所根據的資料為地政總署
於2016年10月6日拍得的航攝照片
編號E002581C
EXTRACT PLAN PREPARED ON 8.2.2018
BASED ON AERIAL PHOTO No. E002581C
TAKEN ON 6.10.2016 BY
LANDS DEPARTMENT

航攝照片 AERIAL PHOTO

擬議臨時私人停車場 (私家車及輕型貨車) (為期3年)
新界大埔林村寨壆村丈量約份第10約地段第408號B分段第2小分段、
第408號B分段第3小分段、第408號B分段第4小分段、
第408號B分段第5小分段及第408號B分段餘段(部分)
PROPOSED TEMPORARY PRIVATE CAR PARK
(PRIVATE CARS AND LIGHT GOODS VEHICLES) FOR A PERIOD OF 3 YEARS
LOTS 408 S.B ss.2, 408 S.B ss.3, 408 S.B ss.4, 408 S.B ss.5 AND
408 S.B RP (PART) IN D.D. 10,
CHAI KEK VILLAGE, LAM TSUEN, TAI PO, NEW TERRITORIES

**規劃署
PLANNING
DEPARTMENT**



參考編號
REFERENCE No.
A/NE-LT/628

**圖 PLAN
FA-3a**

於1990年8月31日拍得的航攝照片
AERIAL PHOTO TAKEN ON 31.8.1990

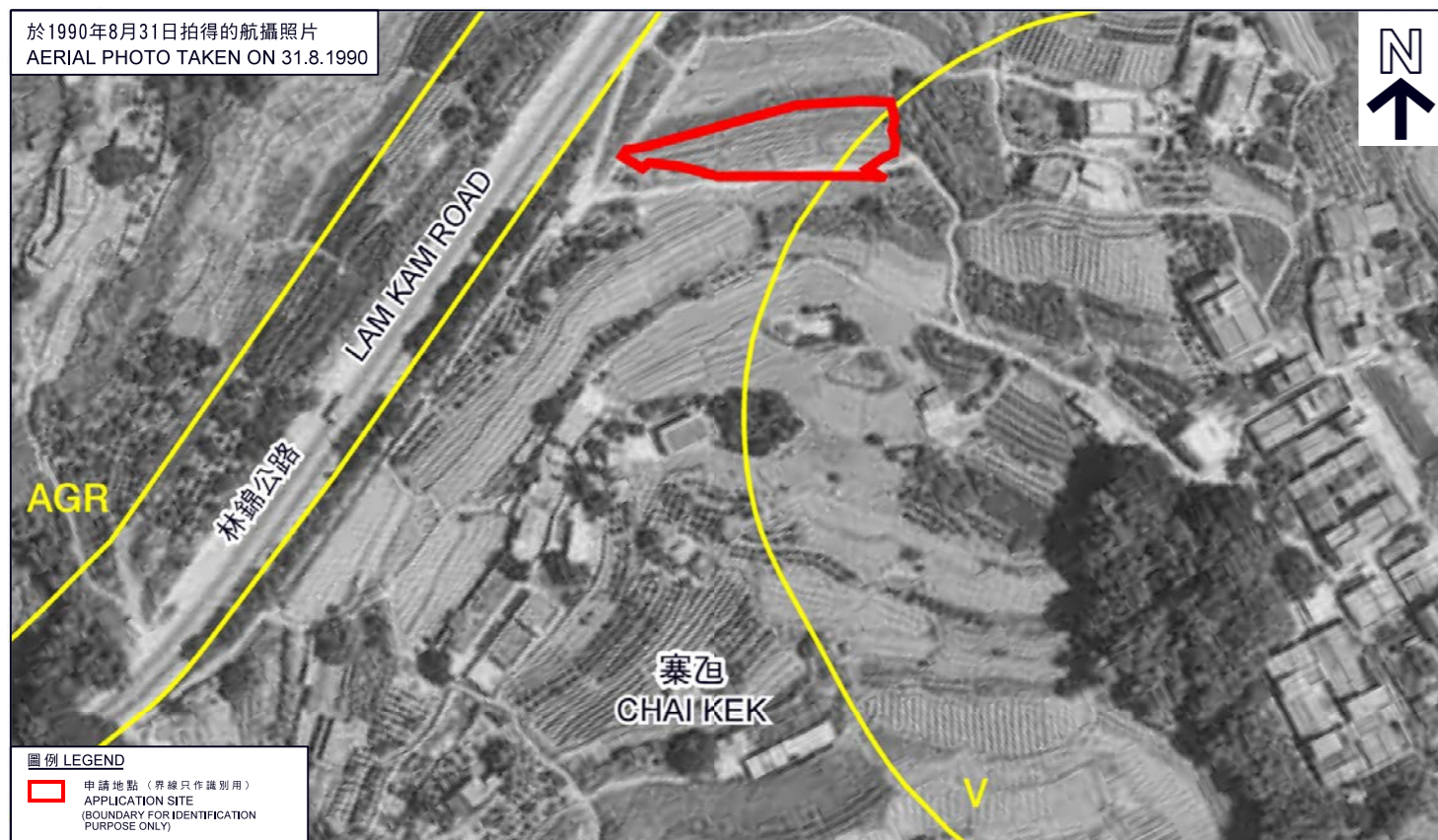

圖例 LEGEND
 申請地點 (界線只作識別用)
 APPLICATION SITE
 (BOUNDARY FOR IDENTIFICATION
 PURPOSE ONLY)

於1993年10月8日拍得的航攝照片
AERIAL PHOTO TAKEN ON 8.10.1993

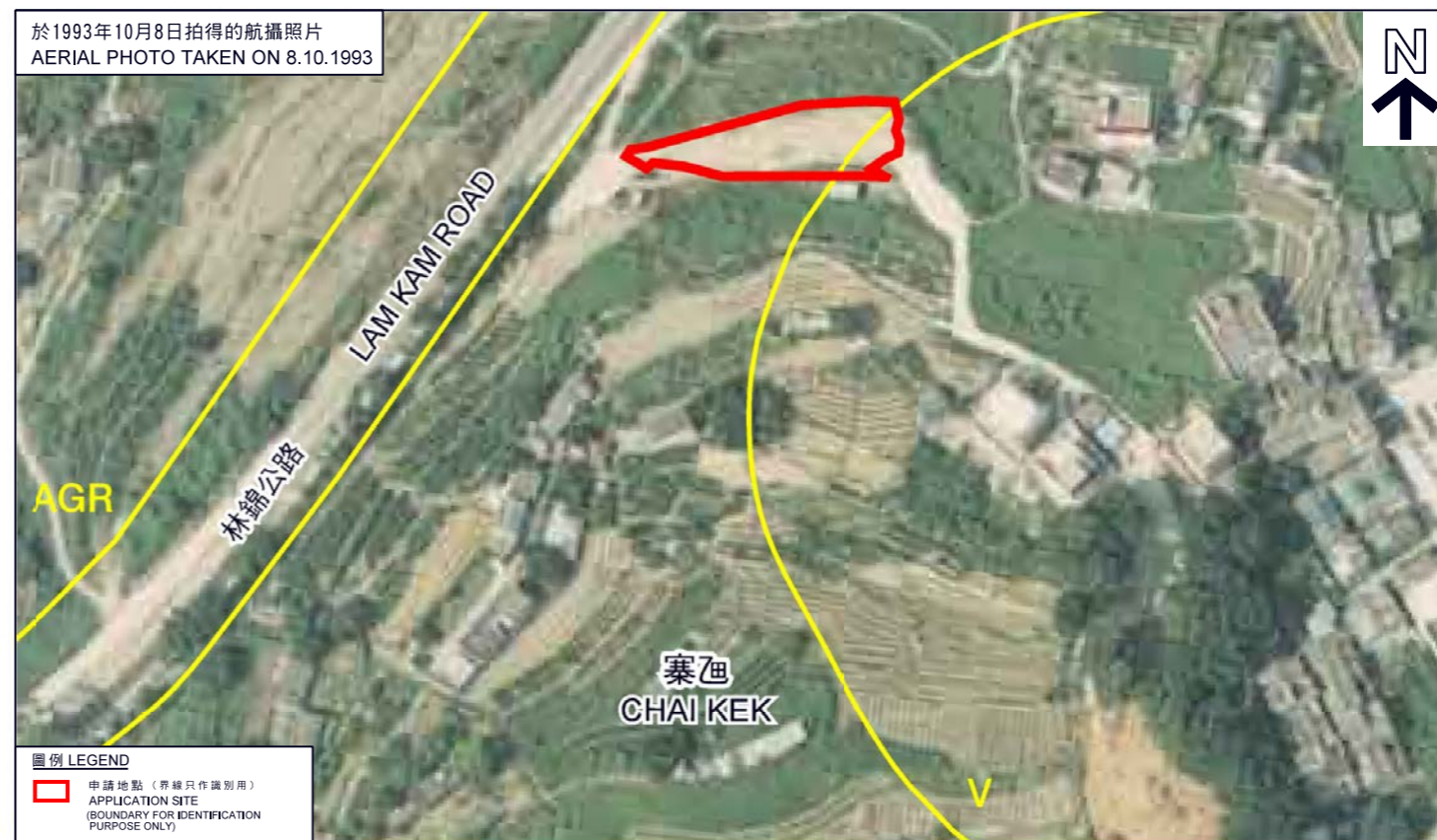

圖例 LEGEND
 申請地點 (界線只作識別用)
 APPLICATION SITE
 (BOUNDARY FOR IDENTIFICATION
 PURPOSE ONLY)

於1996年9月17日拍得的航攝照片
AERIAL PHOTO TAKEN ON 17.9.1996



圖例 LEGEND
 申請地點 (界線只作識別用)
 APPLICATION SITE
 (BOUNDARY FOR IDENTIFICATION
 PURPOSE ONLY)

於2012年9月18日拍得的航攝照片
AERIAL PHOTO TAKEN ON 18.9.2012



圖例 LEGEND
 申請地點 (界線只作識別用)
 APPLICATION SITE
 (BOUNDARY FOR IDENTIFICATION
 PURPOSE ONLY)

本摘要圖於2018年2月22日擬備，所根據的資料為地政總署於1990年8月31日拍得的航攝照片編號A22306、1993年10月8日拍得的航攝照片編號CN4636、1996年9月17日拍得的航攝照片編號CN15086及2012年9月18日拍得的航攝照片編號CS38456
 EXTRACT PLAN PREPARED ON 22.2.2018 BASED ON AERIAL PHOTOS No. A22306 TAKEN ON 31.8.1990, CN4636 TAKEN ON 8.10.1993, CN15086 TAKEN ON 17.9.1996 AND CS38456 TAKEN ON 18.9.2012 BY LANDS DEPARTMENT

航攝照片 AERIAL PHOTOS

擬議臨時私人停車場 (私家車及輕型貨車) (為期3年)
 新界大埔林村寨沓村丈量約份第10約地段第408號B分段第2小分段、第408號B分段第3小分段、第408號B分段第4小分段、第408號B分段第5小分段及第408號B分段餘段(部分)
 PROPOSED TEMPORARY PRIVATE CAR PARK (PRIVATE CARS AND LIGHT GOODS VEHICLES) FOR A PERIOD OF 3 YEARS
 LOTS 408 S.B ss.2, 408 S.B ss.3, 408 S.B ss.4, 408 S.B SS.5 AND 408 S.B RP (PART) IN D.D. 10, CHAI KEK VILLAGE, LAM TSUEN, TAI PO, NEW TERRITORIES

規劃署
 PLANNING
 DEPARTMENT



參考編號
 REFERENCE No.
 A/NE-LT/628

圖 PLAN
 FA-3b



申請地點界線只作識別用
APPLICATION SITE BOUNDARY FOR IDENTIFICATION PURPOSE ONLY

本圖於2018年2月12日擬備，所根據的資料為攝於2018年2月9日的實地照片
PLAN PREPARED ON 12.2.2018 BASED ON SITE PHOTO TAKEN ON 9.2.2018

實地照片 SITE PHOTO

擬議臨時私人停車場（私家車及輕型貨車）（為期3年）
新界大埔林村寨邨丈量約份第10約地段第408號B分段第2小分段、
第408號B分段第3小分段、第408號B分段第4小分段、
第408號B分段第5小分段及第408號B分段餘段（部分）
PROPOSED TEMPORARY PRIVATE CAR PARK
(PRIVATE CARS AND LIGHT GOODS VEHICLES) FOR A PERIOD OF 3 YEARS
LOTS 408 S.B ss.2, 408 S.B ss.3, 408 S.B ss.4, 408 S.B SS.5 AND
408 S.B RP (PART) IN D.D. 10,
CHAI KEK VILLAGE, LAM TSUEN, TAI PO, NEW TERRITORIES

規劃署
PLANNING
DEPARTMENT



參考編號
REFERENCE No.
A/NE-LT/628

圖 PLAN
FA-4a



申請地點界線只作識別用
APPLICATION SITE BOUNDARY FOR IDENTIFICATION PURPOSE ONLY

本圖於2018年2月12日擬備，所根據的資料為攝於2018年2月9日的實地照片
PLAN PREPARED ON 12.2018 BASED ON SITE PHOTOS TAKEN ON 9.2.2018

實地照片 SITE PHOTOS

擬議臨時私人停車場（私家車及輕型貨車）（為期3年）
新界大埔林村寨沓村丈量約份第10約地段第408號B分段第2小分段、
第408號B分段第3小分段、第408號B分段第4小分段、
第408號B分段第5小分段及第408號B分段餘段（部分）
PROPOSED TEMPORARY PRIVATE CAR PARK
(PRIVATE CARS AND LIGHT GOODS VEHICLES) FOR A PERIOD OF 3 YEARS
LOTS 408 S.B ss.2, 408 S.B ss.3, 408 S.B ss.4, 408 S.B SS.5 AND
408 S.B RP (PART) IN D.D. 10,
CHAI KEK VILLAGE, LAM TSUEN, TAI PO, NEW TERRITORIES

規劃署
PLANNING
DEPARTMENT



參考編號
REFERENCE No.
A/NE-LT/628

圖 PLAN
FA-4b