

位置圖

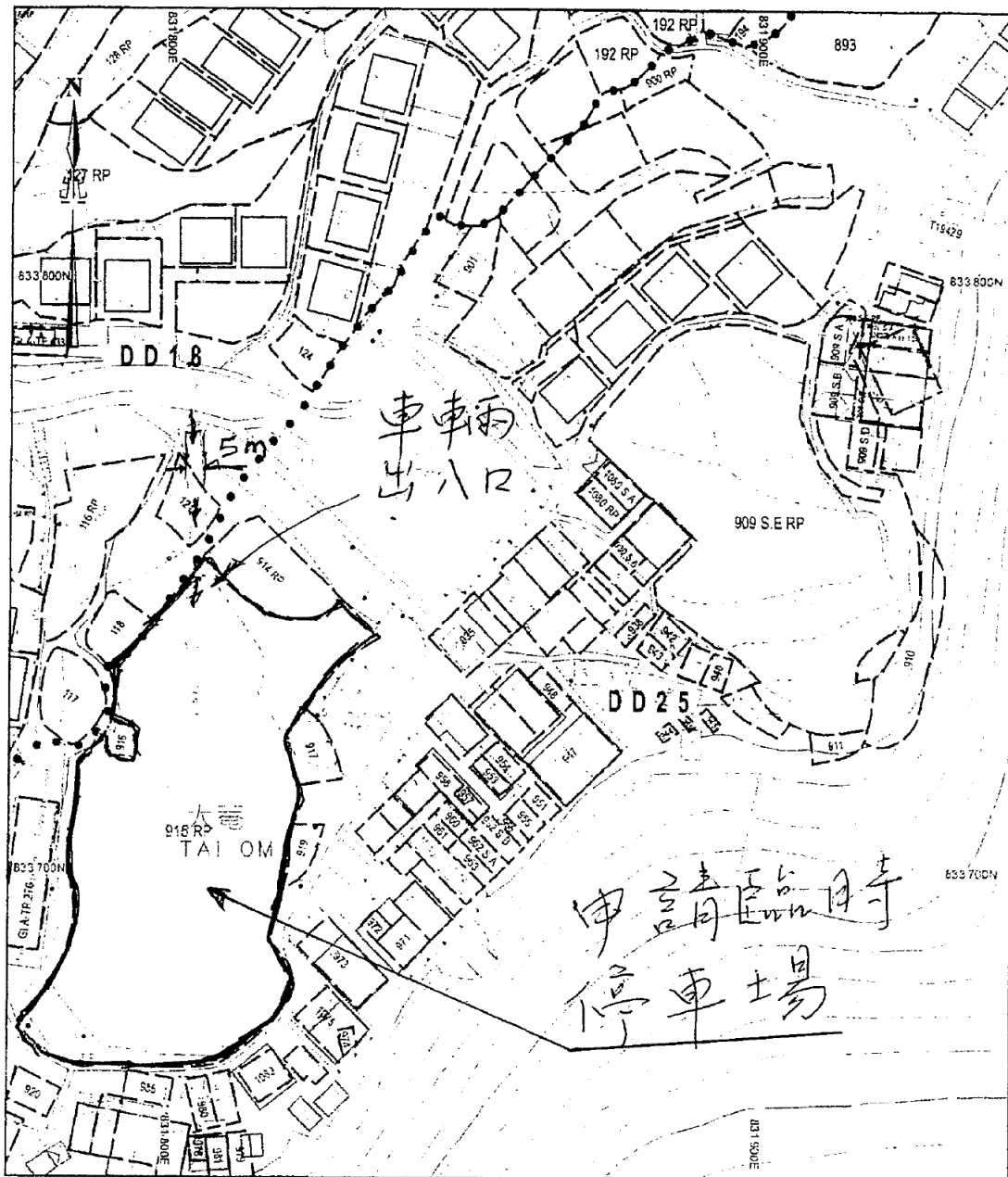

地政總署測繪處 Survey and Mapping Office, Lands Department

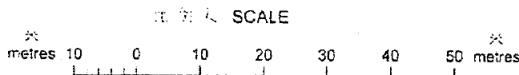

Locality : TAI PO
 Lot Index Plan No. : HK0193112014
 District Survey Office : Hong Kong
 Date : 28-Nov-2014
 Reference No. : 7-NW-7C

香港特別行政區政府 一 版權所有
 © Copyright reserved - Hong Kong SAR Government
 SMO-P01 20141128113538 10

免責聲明

本圖則乃地政總署的複本，顯示地段界線的概略位置，包括根據政府地地、臨時政府地、短期租約及政府土地再發展而臨時佔用土地的位置。臨時佔用土地的情況可隨時通知出現或終止，因此任何有關的分區地政專員核對。本圖則所示的資料必須透過實地測量予以核實。當有更佳或新的地界證據時，地段索引圖可能會被修訂而無須另行通知。

Disclaimer

This plan is a copy of the lot index plan showing the approximate location of lot boundaries, including the temporary occupation of land under Government Land Allotments, Temporary Government Land Allotments, Short Term Tenancies and Government Land Licences. The temporary occupation of land may be created or terminated at short notice and should be confirmed with the District Lands Officer. The information shown on this plan **MUST** be verified by field survey. The lot index plan may be revised without prior notification as better or new boundary evidence becomes available.

參考編號

REFERENCE No.

A/NE-LT/632

繪圖 DRAWING A-1

(來源 : 申請人建議書)
 (SOURCE : APPLICANT'S SUBMISSION PLAN)



要覽圖 KEY PLAN

SCALE 1 : 50 000 比例尺

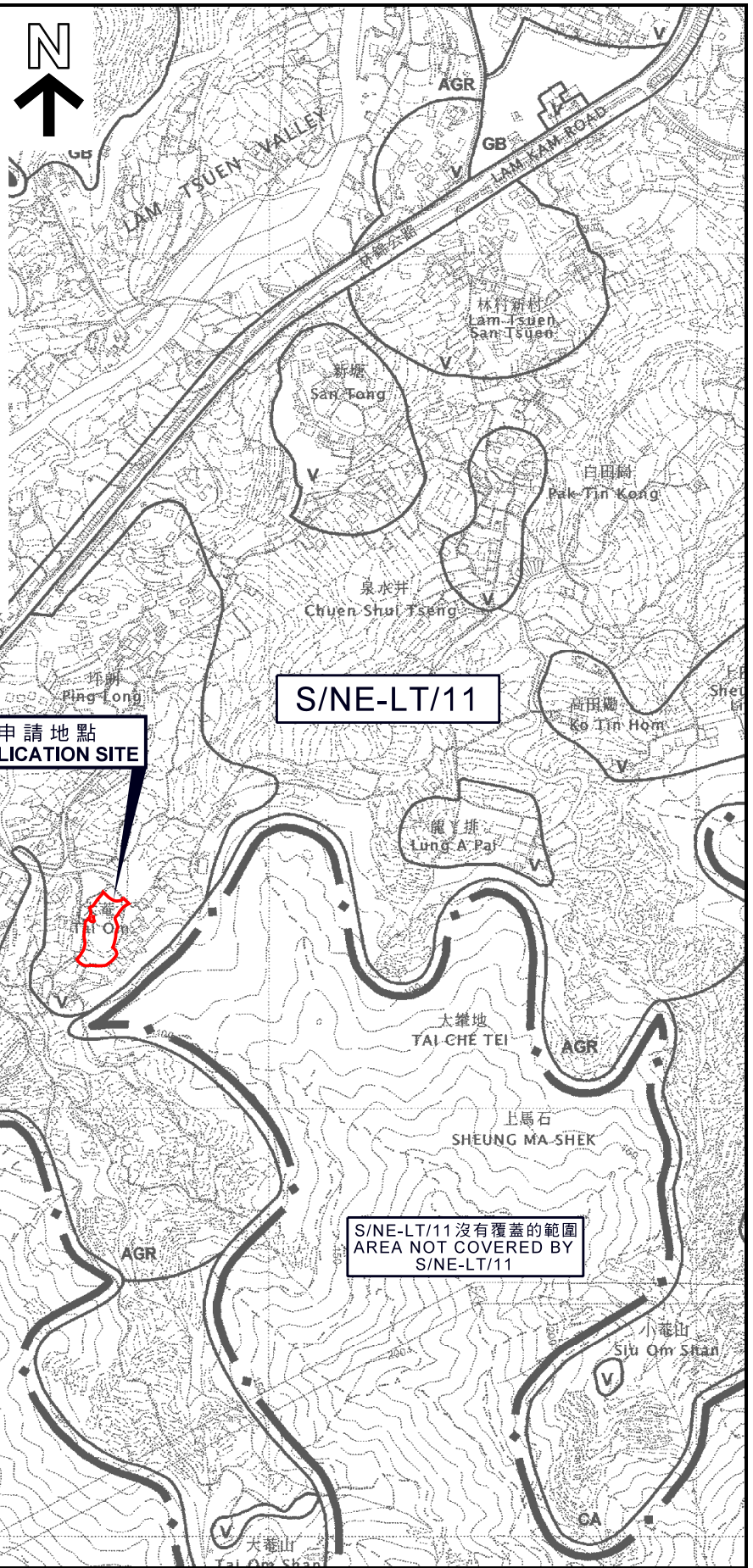

S/NE-LT/11

**申請地點
APPLICATION SITE**

S/NE-LT/11 沒有覆蓋的範圍
AREA NOT COVERED BY
S/NE-LT/11

位置圖 LOCATION PLAN

臨時私人停車場(只限私家車)(為期3年)
新界大埔林村大菴村丈量約份第25約地段第915號餘段
TEMPORARY PRIVATE VEHICLE PARK (PRIVATE CARS ONLY)
FOR A PERIOD OF 3 YEARS
LOT 915 RP IN D.D. 25,
TAI OM TSUEN, LAM TSUEN, TAI PO, NEW TERRITORIES

SCALE 1 : 7 500 比例尺

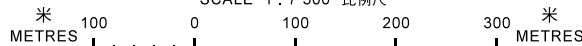

**規劃署
PLANNING
DEPARTMENT**



參考編號
REFERENCE No.
A/NE-LT/632

**圖 PLAN
A-1**

本摘要圖於2018年2月12日擬備，
所根據的資料為於2006年10月31日核准的
分區計劃大綱圖編號S/NE-LT/11
EXTRACT PLAN PREPARED ON 12.2.2018
BASED ON OUTLINE ZONING PLAN
No. S/NE-LT/11 APPROVED ON 31.10.2006

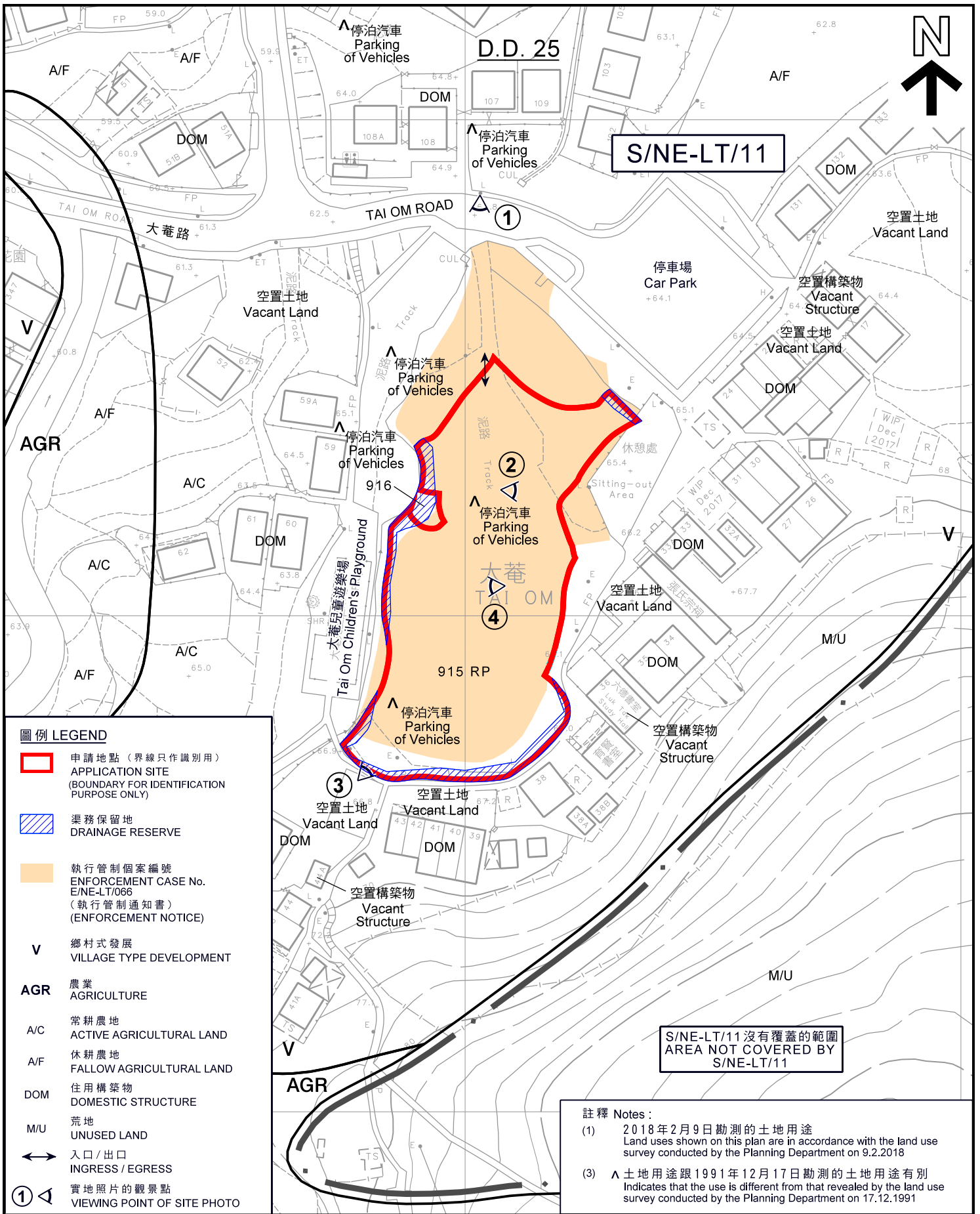

圖例 LEGEND

- 申請地點 (界線只作識別用)
APPLICATION SITE (BOUNDARY FOR IDENTIFICATION PURPOSE ONLY)
- 渠務保留地
DRAINAGE RESERVE
- 執行管制個案編號
ENFORCEMENT CASE No. E/NE-LT/066
(執行管制通知書)
(ENFORCEMENT NOTICE)
- V** 鄉村式發展
VILLAGE TYPE DEVELOPMENT
- AGR** 農業
AGRICULTURE
- A/C** 常耕農地
ACTIVE AGRICULTURAL LAND
- A/F** 休耕農地
FALLOW AGRICULTURAL LAND
- DOM** 住用構築物
DOMESTIC STRUCTURE
- M/U** 荒地
UNUSED LAND
- 入口 / 出口
INGRESS / EGRESS
- 實地照片的觀景點
VIEWING POINT OF SITE PHOTO

S/NE-LT/11 沒有覆蓋的範圍
AREA NOT COVERED BY S/NE-LT/11

註釋 Notes:

- (1) 2018年2月9日勘測的土地用途
Land uses shown on this plan are in accordance with the land use survey conducted by the Planning Department on 9.2.2018
- (3) \wedge 土地用途跟1991年12月17日勘測的土地用途有別
Indicates that the use is different from that revealed by the land use survey conducted by the Planning Department on 17.12.1991

平面圖 SITE PLAN

臨時私人停車場(只限私家車)(為期3年)
新界大埔林村大菴村丈量約份第25約地段第915號餘段
TEMPORARY PRIVATE VEHICLE PARK (PRIVATE CARS ONLY)
FOR A PERIOD OF 3 YEARS
LOT 915 RP IN D.D. 25,
TAI OM TSUEN, LAM TSUEN, TAI PO, NEW TERRITORIES

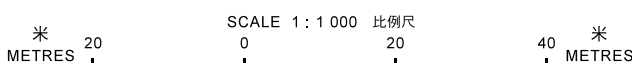

規劃署
PLANNING DEPARTMENT



參考編號
REFERENCE No.
A/NE-LT/632

圖 PLAN
A-2

本摘要圖於2018年5月18日擬備，
所根據的資料為測量圖編號
7-NW-7C及12A
EXTRACT PLAN PREPARED ON 18.5.2018
BASED ON SURVEY SHEETS No.
7-NW-7C & 12A

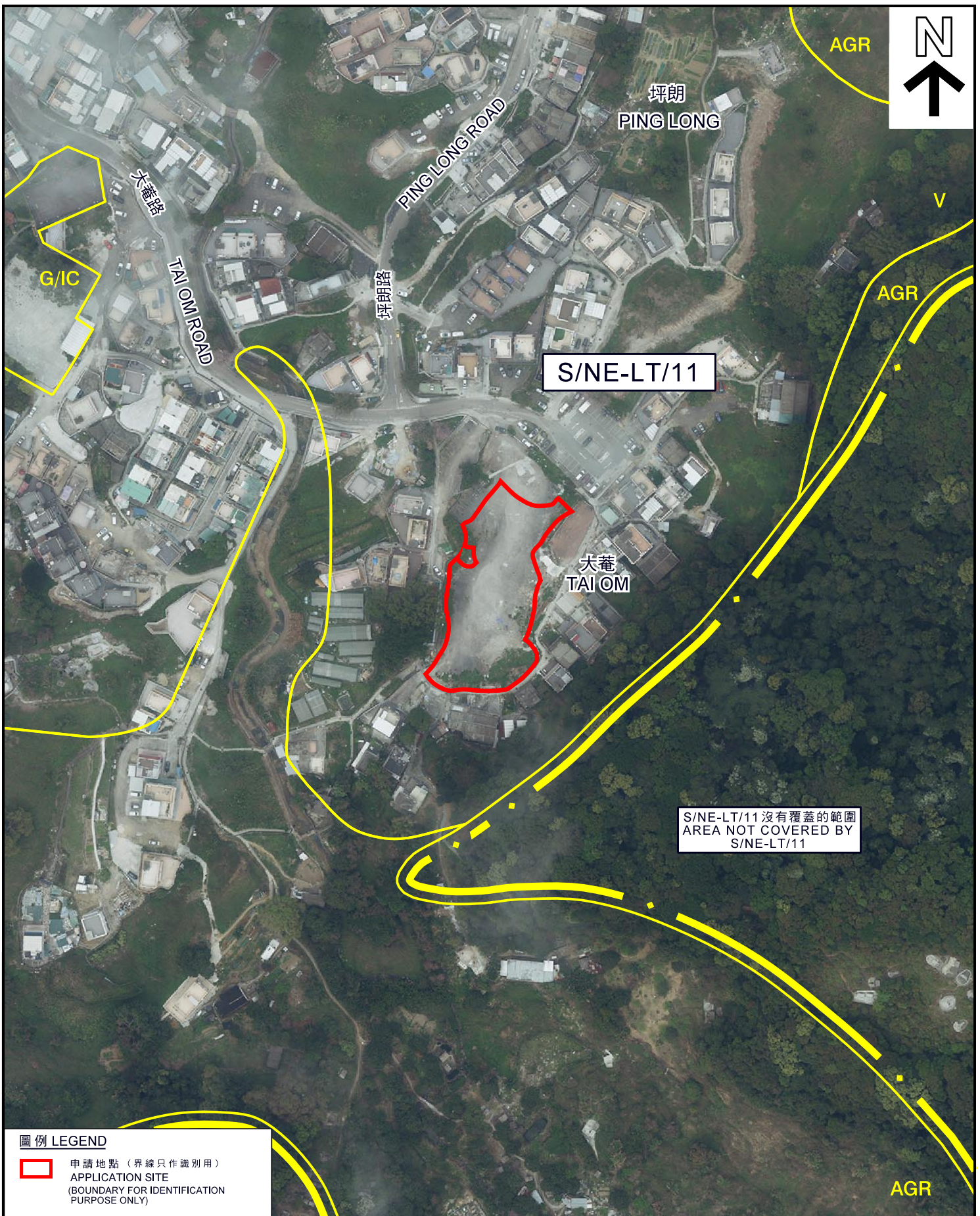

圖例 LEGEND

- 申請地點 (界線只作識別用)
APPLICATION SITE
(BOUNDARY FOR IDENTIFICATION
PURPOSE ONLY)

本摘要圖於2018年5月18日擬備，
所根據的資料為地政總署
於2018年3月13日拍得的航攝照片
編號E034760C
EXTRACT PLAN PREPARED ON 18.5.2018
BASED ON AERIAL PHOTO No. E034760C
TAKEN ON 13.3.2018 BY
LANDS DEPARTMENT

航攝照片 AERIAL PHOTO

臨時私人停車場(只限私家車)(為期3年)
新界大埔林村大菴村丈量約份第25約地段第915號餘段
TEMPORARY PRIVATE VEHICLE PARK (PRIVATE CARS ONLY)
FOR A PERIOD OF 3 YEARS
LOT 915 RP IN D.D. 25,
TAI OM TSUEN, LAM TSUEN, TAI PO, NEW TERRITORIES

**規劃署
PLANNING
DEPARTMENT**



參考編號
REFERENCE No.
A/NE-LT/632

**圖 PLAN
A-3**



申請地點界線只作識別用
APPLICATION SITE BOUNDARY FOR IDENTIFICATION PURPOSE ONLY

實地照片 SITE PHOTOS

臨時私人停車場(只限私家車)(為期3年)
新界大埔林村大菴村丈量約份第25約地段第915號餘段
TEMPORARY PRIVATE VEHICLE PARK (PRIVATE CARS ONLY)
FOR A PERIOD OF 3 YEARS
LOT 915 RP IN D.D. 25,
TAI OM TSUEN, LAM TSUEN, TAI PO, NEW TERRITORIES

本圖於2018年5月18日擬備，所根據
的資料為攝於2018年3月7日
的實地照片
PLAN PREPARED ON 18.5.2018 BASED ON
SITE PHOTOS TAKEN ON 7.3.2018

規劃署
PLANNING
DEPARTMENT



參考編號
REFERENCE No.
A/NE-LT/632

圖 PLAN
A-4a



申請地點界線只作識別用
APPLICATION SITE BOUNDARY FOR IDENTIFICATION PURPOSE ONLY

本圖於2018年5月18日擬備，所根據的資料為攝於2018年3月7日的實地照片
PLAN PREPARED ON 18.5.2018 BASED ON SITE PHOTOS TAKEN ON 7.3.2018

實地照片 SITE PHOTOS

臨時私人停車場(只限私家車)(為期3年)
新界大埔林村大菴村丈量約份第25約地段第915號餘段
TEMPORARY PRIVATE VEHICLE PARK (PRIVATE CARS ONLY)
FOR A PERIOD OF 3 YEARS
LOT 915 RP IN D.D. 25,
TAI OM TSUEN, LAM TSUEN, TAI PO, NEW TERRITORIES

規劃署
PLANNING
DEPARTMENT



參考編號
REFERENCE No.
A/NE-LT/632

圖 PLAN
A-4b