

Structure	Use	Dimensions - m (about)	Area - m ² (about)
A	Kitchen and Storage	8 x 5.5 + 2.5 x 10.5	70.25
B	Storage	6 x 2	12
C1	Rest Area for Staff	6 x 2	12
C2	Storage	6 x 2	12
C3	Storage	6 x 2	12
C4	Storage	6 x 2	12
Mobile Toilets		1.5 x 1.5 x 2	4.5
Total			134.75

Site Layout Plan

Scale 1:300

參考編號
REFERENCE No. A/NE-LYT/672

繪圖 DRAWING A-1

(來源 : 附件 1h)
(Source : Appendix 1h)



要覽圖 KEY PLAN

SCALE 1 : 50 000 比例尺

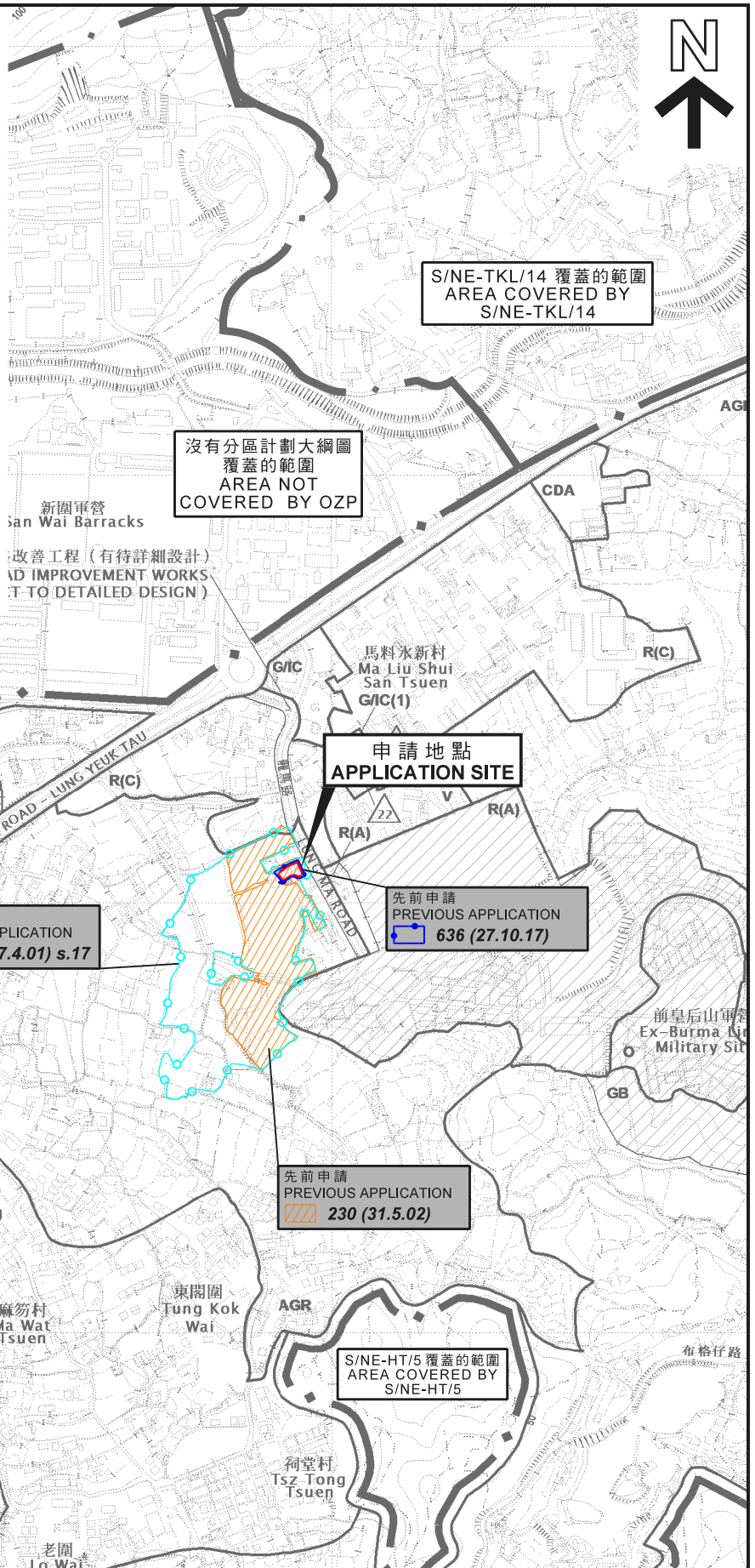

S/NE-TKL/14 覆蓋的範圍
AREA COVERED BY
S/NE-TKL/14

沒有分區計劃大綱圖
覆蓋的範圍
AREA NOT
COVERED BY OZP

申請地點
APPLICATION SITE

先前申請
PREVIOUS APPLICATION
210 (27.4.01) s.17

先前申請
PREVIOUS APPLICATION
636 (27.10.17)

S/FLN/2 覆蓋的範圍
AREA COVERED
BY S/FLN/2

S/FSS/22 覆蓋的範圍
AREA COVERED
BY S/FSS/22

先前申請
PREVIOUS APPLICATION
230 (31.5.02)

S/NE-HT/5 覆蓋的範圍
AREA COVERED BY
S/NE-HT/5

圖例 LEGEND

- 230 (31.5.02) 被拒絕的申請
REJECTED APPLICATION
- 230 (31.5.02) 會議日期
DATE OF MEETING
- 230 (31.5.02) 申請編號
APPLICATION NUMBER
- 申請地點界線只作識別用
APPLICATION SITE BOUNDARY
FOR IDENTIFICATION PURPOSE ONLY

位置圖 LOCATION PLAN

臨時食肆 (食堂) (為期3年)
新界粉嶺龍馬路丈量約份第83約地段第926號 (部分)
TEMPORARY EATING PLACE (CANTEEN)
FOR A PERIOD OF 3 YEARS
LOT 926 (PART) IN D.D. 83, LUNG MA ROAD, FANLING, N.T.

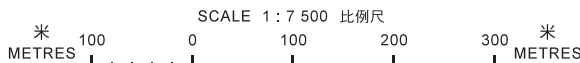

**規劃署
PLANNING
DEPARTMENT**



參考編號
REFERENCE No.
A/NE-LYT/672

**圖 PLAN
A-1a**

本摘要圖於2018年11月5日擬備，
所根據的資料為於2016年2月2日核准的
分區計劃大綱圖編號S/NE-LYT/17
EXTRACT PLAN PREPARED ON 5.11.2018
BASED ON OUTLINE ZONING PLAN
No. S/NE-LYT/17 APPROVED ON 2.2.2016

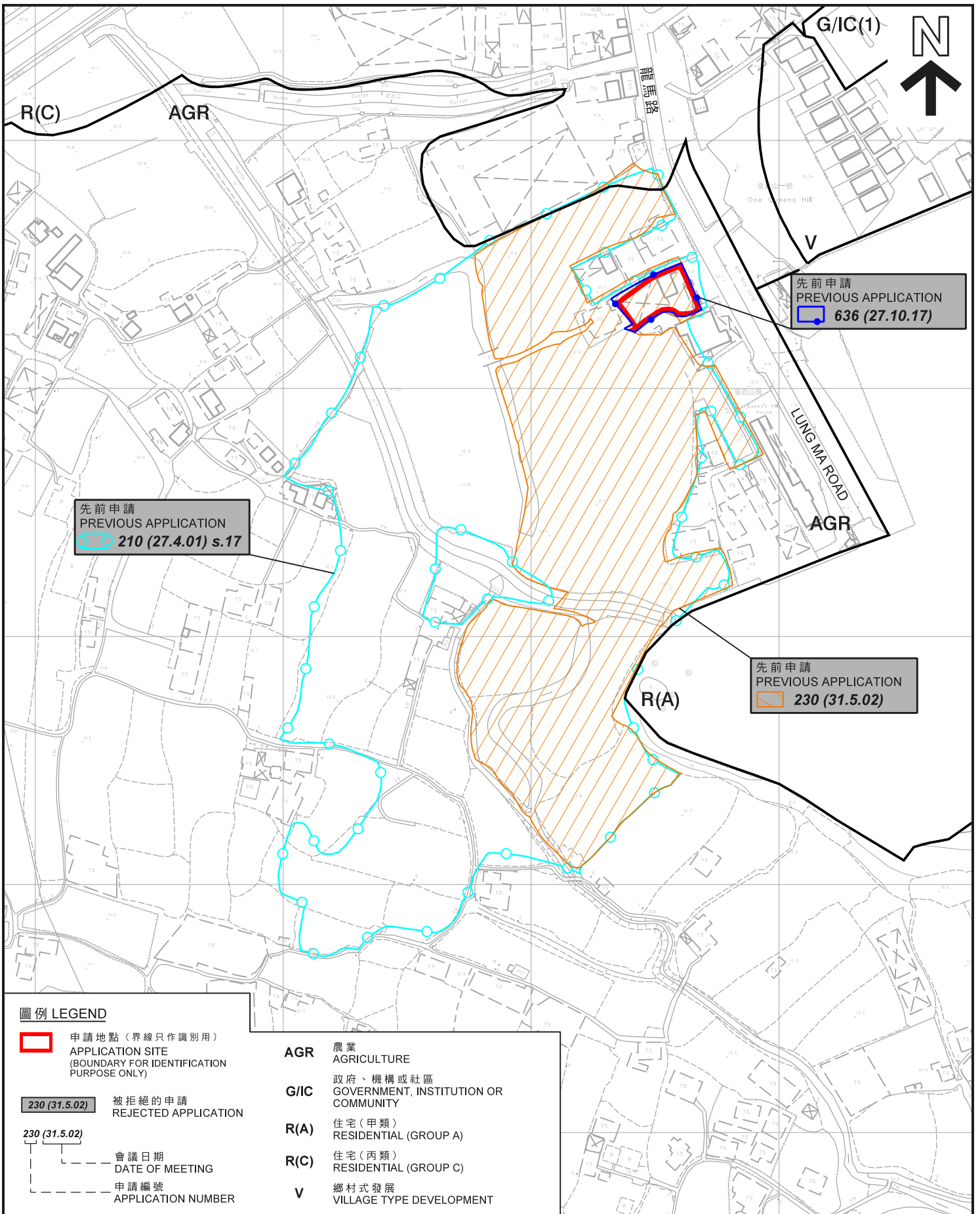

圖例 LEGEND

申請地點 (界線只作識別用)
APPLICATION SITE
(BOUNDARY FOR IDENTIFICATION
PURPOSE ONLY)

230 (31.5.02) 被拒絕的申請
REJECTED APPLICATION

230 (31.5.02) 會議日期
DATE OF MEETING

申請編號
APPLICATION NUMBER

AGR 農業
AGRICULTURE

G/IC 政府、機構或社區
GOVERNMENT, INSTITUTION OR
COMMUNITY

R(A) 住宅 (甲類)
RESIDENTIAL (GROUP A)

R(C) 住宅 (丙類)
RESIDENTIAL (GROUP C)

V 鄉村式發展
VILLAGE TYPE DEVELOPMENT

先前申請圖 PREVIOUS APPLICATION PLAN

臨時食肆 (食堂) (為期3年)
新界粉嶺龍馬路丈量約份第83約地段第926號 (部分)
TEMPORARY EATING PLACE (CANTEEN)
FOR A PERIOD OF 3 YEARS
LOT 926 (PART) IN D.D. 83, LUNG MA ROAD, FANLING, N.T.

本摘要圖於2018年10月29日擬備，
所根據的資料為測量圖編號
3-SW-8A、B、C及D
EXTRACT PLAN PREPARED ON 29.10.2018
BASED ON SURVEY SHEETS No.
3-SW-8A, B, C & D

SCALE 1 : 2 000 比例尺

米 METRES 40 0 40 80 米 METRES

規劃署
PLANNING
DEPARTMENT



參考編號
REFERENCE No.
A/NE-LYT/672

圖 PLAN
A-1b

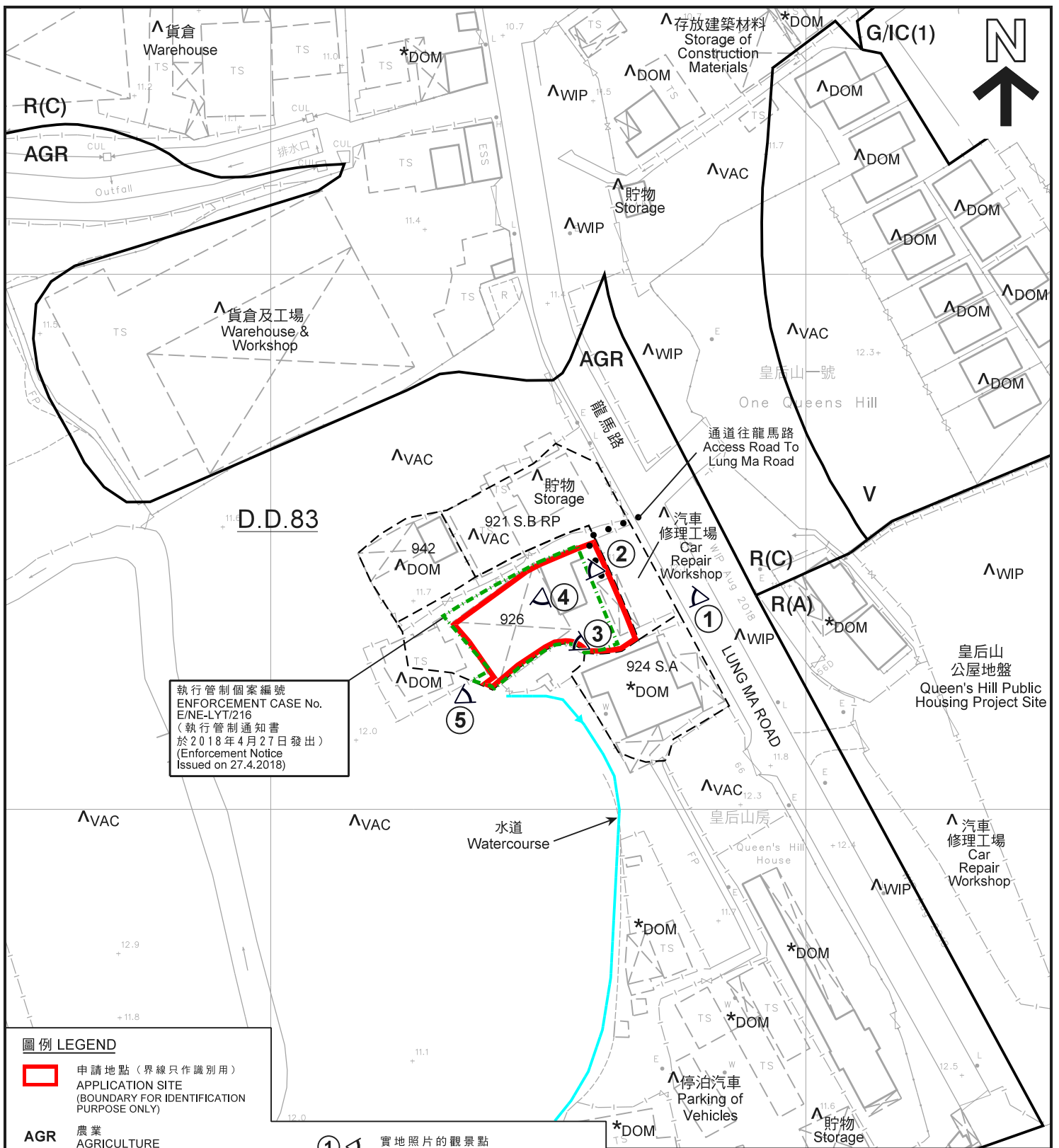

圖例 LEGEND

- 申請地點 (界線只作識別用)
APPLICATION SITE
(BOUNDARY FOR IDENTIFICATION
PURPOSE ONLY)
- AGR** 農業
AGRICULTURE
- G/IC** 政府、機構或社區
GOVERNMENT, INSTITUTION OR
COMMUNITY
- R(A)** 住宅 (甲類)
RESIDENTIAL (GROUP A)
- R(C)** 住宅 (丙類)
RESIDENTIAL (GROUP C)
- V** 鄉村式發展
VILLAGE TYPE DEVELOPMENT

- ① 實地照片的觀景點
VIEWING POINT OF SITE PHOTO
- A/F 休耕地
FALLOW AGRICULTURAL LAND
- DOM 住用構築物
DOMESTIC STRUCTURE
- VAC 空置
VACANT
- WIP 工程在進行中
WORK IN PROGRESS

註釋 Notes:

- (1) 2018年11月2日勘测的土地用途
Land uses shown on this plan are in accordance with the land use survey conducted by the Planning Department on 2.11.2018
- (2) * 土地用途跟1991年10月21日勘测的土地用途一致
Indicates that the use is the same as that revealed by the land use survey conducted by the Planning Department on 21.10.1991
- (3) ^ 土地用途跟1991年10月21日勘测的土地用途有別
Indicates that the use is different from that revealed by the land use survey conducted by the Planning Department on 21.10.1991

平面圖 SITE PLAN

本摘要圖於2018年11月9日擬備，
所根據的資料為測量圖編號
3-SW-8B
EXTRACT PLAN PREPARED ON 9.11.2018
BASED ON SURVEY SHEET No.
3-SW-8B

臨時食肆 (食堂) (為期3年)
新界粉嶺龍馬路丈量約份第83約地段第926號(部分)
TEMPORARY EATING PLACE (CANTEEN)
FOR A PERIOD OF 3 YEARS
LOT 926 (PART) IN D.D. 83, LUNG MA ROAD, FANLING, N.T.

**規劃署
PLANNING
DEPARTMENT**



參考編號
REFERENCE No.
A/NE-LYT/672

**圖 PLAN
A-2**

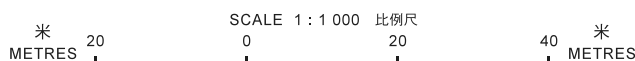



皇后山一號
One Queen's Hill

龍馬路

LUNG MA ROAD

獲批准的規劃申請
編號A/NE-LYT/231
作住宅發展
Approved Planning Application
No. A/NE-LYT/231 for
Residential Development

圖例 LEGEND

-  申請地點 (界線只作識別用)
- APPLICATION SITE
(BOUNDARY FOR IDENTIFICATION
PURPOSE ONLY)

航攝照片 AERIAL PHOTO

本摘要圖於2018年11月9日擬備，
所根據的資料為地政總署
於2017年3月28日拍得的航攝照片
編號E016333C
EXTRACT PLAN PREPARED ON 9.11.2018
BASED ON AERIAL PHOTO No. E016333C
TAKEN ON 28.3.2017 BY
LANDS DEPARTMENT

臨時食肆 (食堂) (為期3年)
新界粉嶺龍馬路丈量約份第83約地段第926號 (部分)
TEMPORARY EATING PLACE (CANTEEN)
FOR A PERIOD OF 3 YEARS
LOT 926 (PART) IN D.D. 83, LUNG MA ROAD, FANLING, N.T.

規劃署
PLANNING
DEPARTMENT



參考編號
REFERENCE No.
A/NE-LYT/672

圖 PLAN
A-3



實地照片 SITE PHOTOS

臨時食肆（食堂）（為期3年）
 新界粉嶺龍馬路丈量約份第83約地段第926號（部分）
 TEMPORARY EATING PLACE (CANTEEN)
 FOR A PERIOD OF 3 YEARS
 LOT 926 (PART) IN D.D. 83, LUNG MA ROAD, FANLING, N.T.

規劃署
 PLANNING
 DEPARTMENT



參考編號
 REFERENCE No.
 ANE-LYT/672

圖 PLAN
 A-4a

本圖於2018年11月5日擬備，所根據的資料為攝於2018年11月2日的實地照片
 PLAN PREPARED ON 5.11.2018 BASED ON SITE PHOTOS TAKEN ON 2.11.2018

3



申請地點
APPLICATION SITE

4



申請地點
APPLICATION SITE

實地照片 SITE PHOTOS

臨時食肆（食堂）（為期3年）
 新界粉嶺龍馬路丈量約份第83約地段第926號（部分）
 TEMPORARY EATING PLACE (CANTEEN)
 FOR A PERIOD OF 3 YEARS
 LOT 926 (PART) IN D.D. 83, LUNG MA ROAD, FANLING, N.T.

規劃署
 PLANNING
 DEPARTMENT



參考編號
 REFERENCE No.
 A/NE-LYT/672

圖 PLAN
 A-4b

本圖於2018年11月5日擬備，所根據的資料為攝於2018年11月2日的實地照片
 PLAN PREPARED ON 5.11.2018 BASED ON SITE PHOTOS TAKEN ON 2.11.2018



本圖於2018年11月5日擬備，所根據的資料為攝於2018年11月2日的實地照片
 PLAN PREPARED ON 5.11.2018 BASED ON SITE PHOTO TAKEN ON 2.11.2018

實地照片 SITE PHOTO

臨時食肆（食堂）（為期3年）
 新界粉嶺龍馬路丈量約份第83約地段第926號（部分）
 TEMPORARY EATING PLACE (CANTEEN)
 FOR A PERIOD OF 3 YEARS
 LOT 926 (PART) IN D.D. 83, LUNG MA ROAD, FANLING, N.T.

規劃署
 PLANNING
 DEPARTMENT



參考編號
 REFERENCE No.
 A/NE-LYT/672

圖 PLAN
 A-4c