

Project 項目名稱: Proposed Temporary Public Vehicle Park for Private Car for a Period of 3 Years at Lot 1532 RP (Part) in D.D.76, Kan Tau Tsuen, Fanling, N.T.	Drawing Title 圖目: Proposed Layout Plan	Remarks 備註:
	Drawing No. 圖號: Figure 2	

參考編號
REFERENCE No. A/NE-LYT/699

繪圖 DRAWING A-1

(來源 : 附件 I)
(Source : Appendix I)



Tree	Approximate Height	Spacing	Quantity
○ Proposed <i>Bauhinia blakeana</i>	2.75m	4m	4

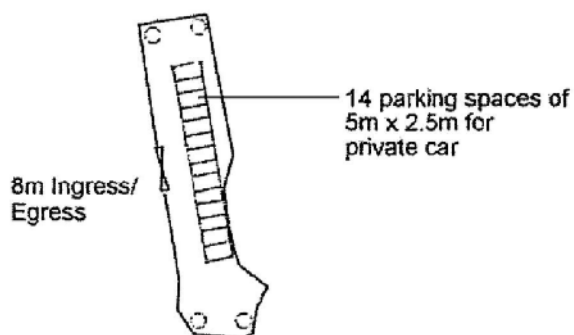

Project 項目名稱: Proposed Temporary Public Vehicle Park for Private Car for a Period of 3 Years at Lot 1532 RP (Part) in D.D.76, Kan Tau Tsuen, Fanling, N.T.	Drawing Title 圖目: Proposed Landscape Plan	Remarks 備註:
	Drawing No. 圖號: Figure 3	Scale 比例: 1:1000

參考編號
REFERENCE No. A/NE-LYT/699

繪圖 DRAWING A-3

(來源： 附件 I)
(Source : Appendix I)

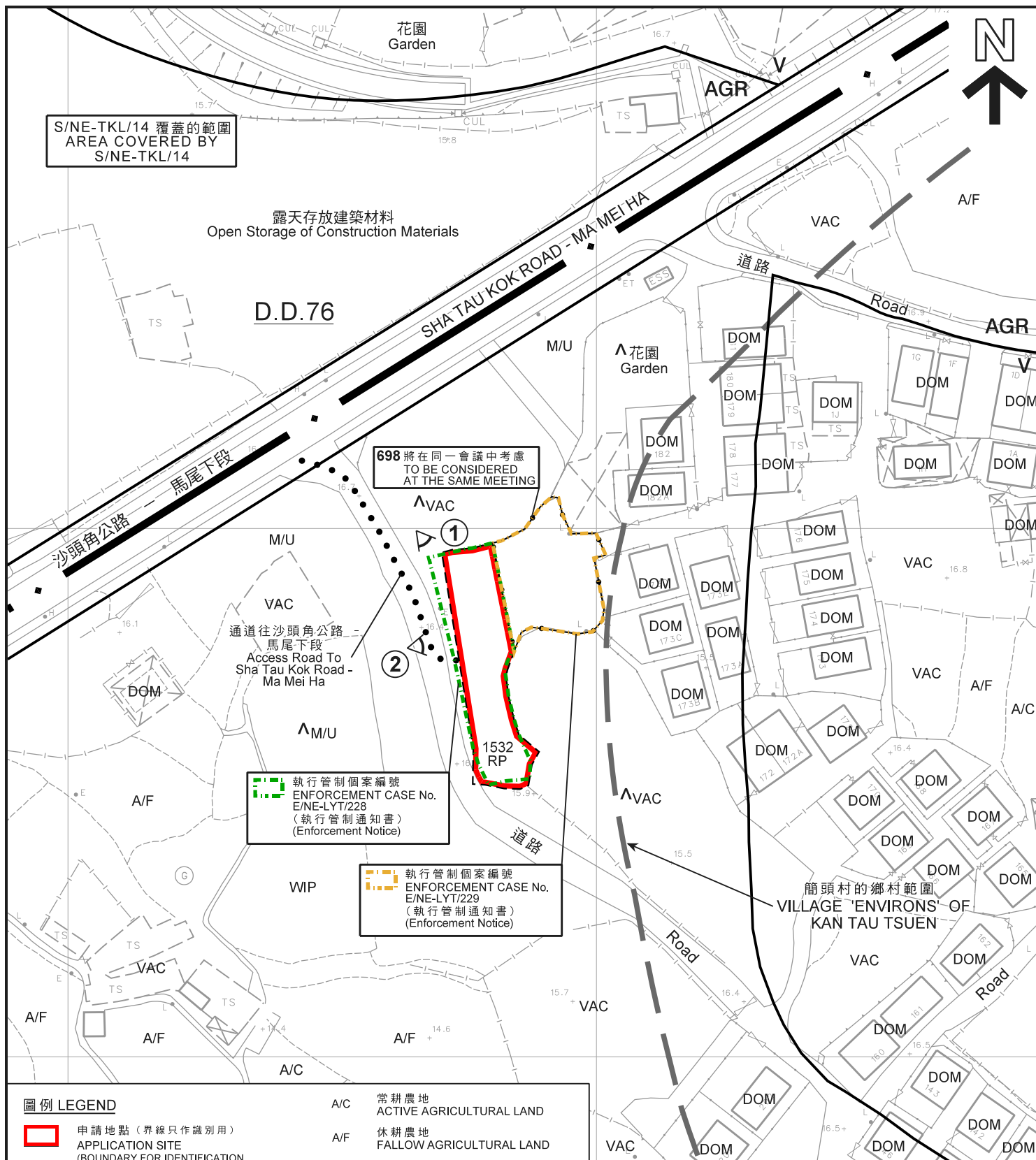

圖例 LEGEND

- 申請地點 (界線只作識別用)
APPLICATION SITE
(BOUNDARY FOR IDENTIFICATION
PURPOSE ONLY)
- AGR** 農業
AGRICULTURE
- V** 鄉村式發展
VILLAGE TYPE DEVELOPMENT
- ①** 實地照片的觀景點
VIEWING POINT OF SITE PHOTO

- A/C** 常耕農地
ACTIVE AGRICULTURAL LAND
- A/F** 休耕農地
FALLOW AGRICULTURAL LAND
- DOM** 住用構築物
DOMESTIC STRUCTURE
- M/U** 荒地
UNUSED LAND
- VAC** 空置
VACANT
- WIP** 工程在進行中
WORK IN PROGRESS

註釋 Notes:

- 2019年6月4日勘測的土地用途
Land uses shown on this plan are in accordance with the land use survey conducted by the Planning Department on 4.6.2019
- 土地用途跟1990年12月17日及1991年11月1日勘測的土地用途有別
Indicates that the use is different from that revealed by the land use survey conducted by the Planning Department on 17.12.1990 & 1.11.1991

平面圖 SITE PLAN

本摘要圖於2019年7月12日擬備，
所根據的資料為測量圖編號
3-SW-4B
EXTRACT PLAN PREPARED ON 12.7.2019
BASED ON SURVEY SHEET No.
3-SW-4B

擬議臨時公眾停車場 (私家車) (為期3年)
新界粉嶺簡頭村丈量約份第76約地段第1532號餘段 (部分)
PROPOSED TEMPORARY PUBLIC VEHICLE PARK (PRIVATE CAR)
FOR A PERIOD OF 3 YEARS
LOT 1532 RP (PART) IN D.D. 76, KAN TAU TSUEN, FANLING, N.T.

米 20 0 20 40 米
METRES SCALE 1:1 000 比例尺

規劃署
PLANNING
DEPARTMENT



參考編號
REFERENCE No.
A/NE-LYT/699

圖 PLAN
A-2



圖例 LEGEND



申請地點 (界線只作識別用)
APPLICATION SITE
(BOUNDARY FOR IDENTIFICATION
PURPOSE ONLY)

本摘要圖於2019年7月11日擬備，
所根據的資料為地政總署
於2017年3月28日拍得的航攝照片
編號E016090C
EXTRACT PLAN PREPARED ON 11.7.2019
BASED ON AERIAL PHOTO No. E016090C
TAKEN ON 28.3.2017 BY
LANDS DEPARTMENT

航攝照片 AERIAL PHOTO

擬議臨時公眾停車場 (私家車) (為期3年)
新界粉嶺簡頭村丈量約份第76約地段第1532號餘段 (部分)
PROPOSED TEMPORARY PUBLIC VEHICLE PARK (PRIVATE CAR)
FOR A PERIOD OF 3 YEARS
LOT 1532 RP (PART) IN D.D. 76, KAN TAU TSUEN, FANLING, N.T.

規劃署
PLANNING
DEPARTMENT



參考編號
REFERENCE No.
A/NE-LYT/699

圖 PLAN
A-3a



圖例 LEGEND

- 申請地點（界線只作識別用）
APPLICATION SITE
(BOUNDARY FOR IDENTIFICATION
PURPOSE ONLY)

本摘要圖於2019年7月11日擬備，
所根據的資料為地政總署
於2018年4月10日拍得的航攝照片
編號E040337C
EXTRACT PLAN PREPARED ON 11.7.2019
BASED ON AERIAL PHOTO No. E040337C
TAKEN ON 10.4.2018 BY
LANDS DEPARTMENT

航攝照片 AERIAL PHOTO

擬議臨時公眾停車場（私家車）（為期3年）
新界粉嶺簡頭村丈量約份第76約地段第1532號餘段（部分）
PROPOSED TEMPORARY PUBLIC VEHICLE PARK (PRIVATE CAR)
FOR A PERIOD OF 3 YEARS
LOT 1532 RP (PART) IN D.D. 76, KAN TAU TSUEN, FANLING, N.T.

規劃署
PLANNING
DEPARTMENT



參考編號
REFERENCE No.
A/NE-LYT/699

圖 PLAN
A-3b



申請地點界線只作識別用
APPLICATION SITE BOUNDARY FOR IDENTIFICATION PURPOSE ONLY

實地照片 SITE PHOTOS

本圖於2019年7月2日擬備，所根據的資料為攝於2019年6月4日的實地照片
PLAN PREPARED ON 2.7.2019 BASED ON SITE PHOTOS TAKEN ON 4.6.2019

擬議臨時公眾停車場（私家車）（為期3年）
新界粉嶺簡頭村丈量約份第76約地段第1532號餘段（部分）
PROPOSED TEMPORARY PUBLIC VEHICLE PARK (PRIVATE CAR)
FOR A PERIOD OF 3 YEARS
LOT 1532 RP (PART) IN D.D. 76, KAN TAU TSUEN, FANLING, N.T.

規 劃 署
PLANNING
DEPARTMENT



參考編號
REFERENCE No.
A/NE-LYT/699

圖 PLAN
A-4