

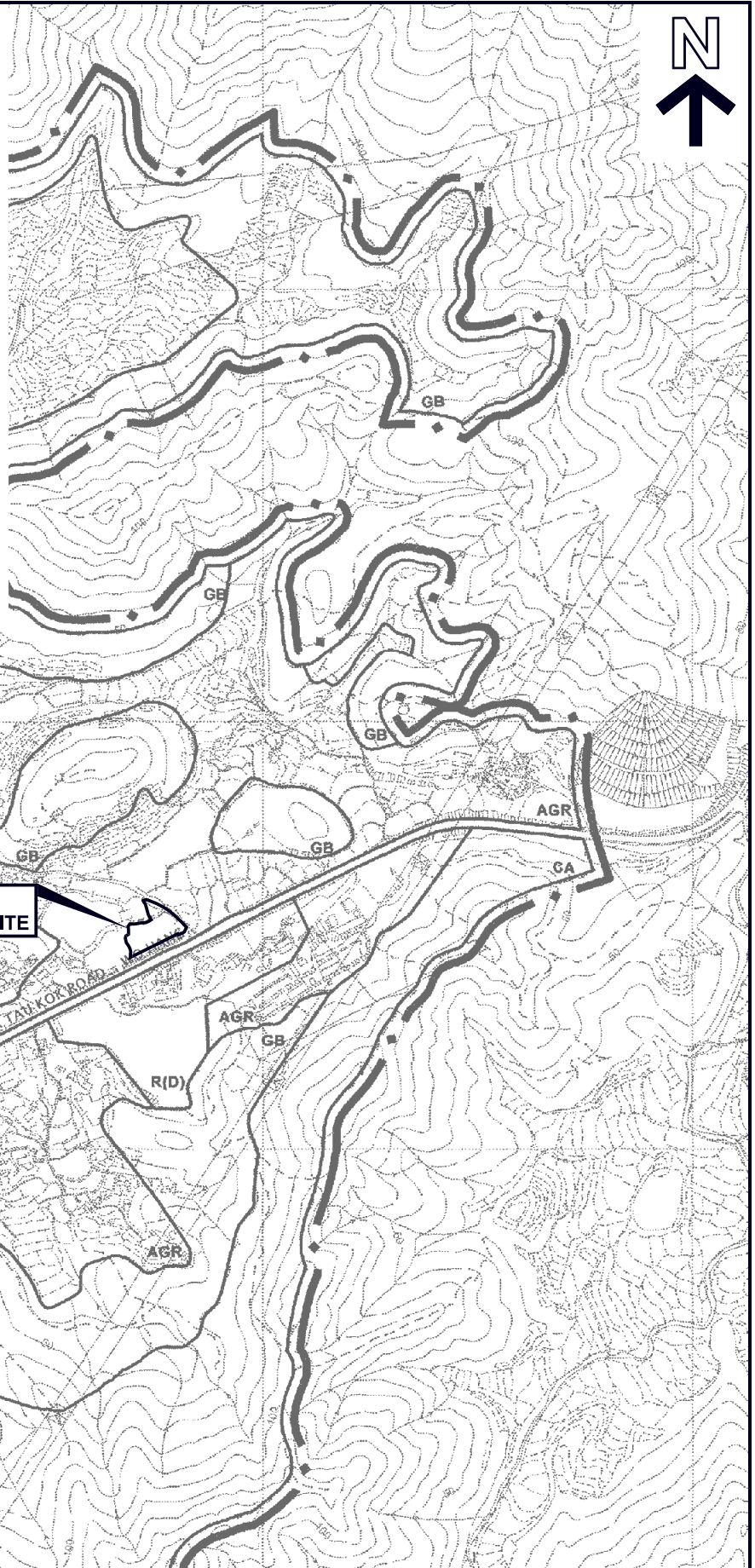

要覽圖 KEY PLAN

SCALE 1 : 50 000 比例尺



申請地點 APPLICATION SITE

申請地點界線只作識別用
APPLICATION SITE BOUNDARY
FOR IDENTIFICATION PURPOSE ONLY

位置圖 LOCATION PLAN

臨時貨櫃車拖架停車場（為期3年）
新界沙頭角萬屋邊丈量約份第38約
地段第171號餘段及第174號B分段餘段
TEMPORARY VEHICLE PARK FOR CONTAINER TRAILERS
FOR A PERIOD OF 3 YEARS
LOTS 171 RP AND 174 S.B RP IN D.D. 38, MAN UK PIN,
SHA TAU KOK, N.T.
SCALE 1 : 7 500 比例尺

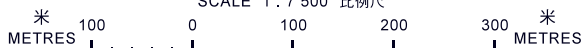

規劃署
PLANNING
DEPARTMENT



參考編號
REFERENCE No.
A/NE-MUP/135

圖 PLAN
A-1

本摘要圖於2018年6月19日擬備，
所根據的資料為於2006年10月17日核准的
分區計劃大綱圖編號S/NE-MUP/11
EXTRACT PLAN PREPARED ON 19.6.2018
BASED ON OUTLINE ZONING PLAN
No. S/NE-MUP/11 APPROVED ON 17.10.2006