

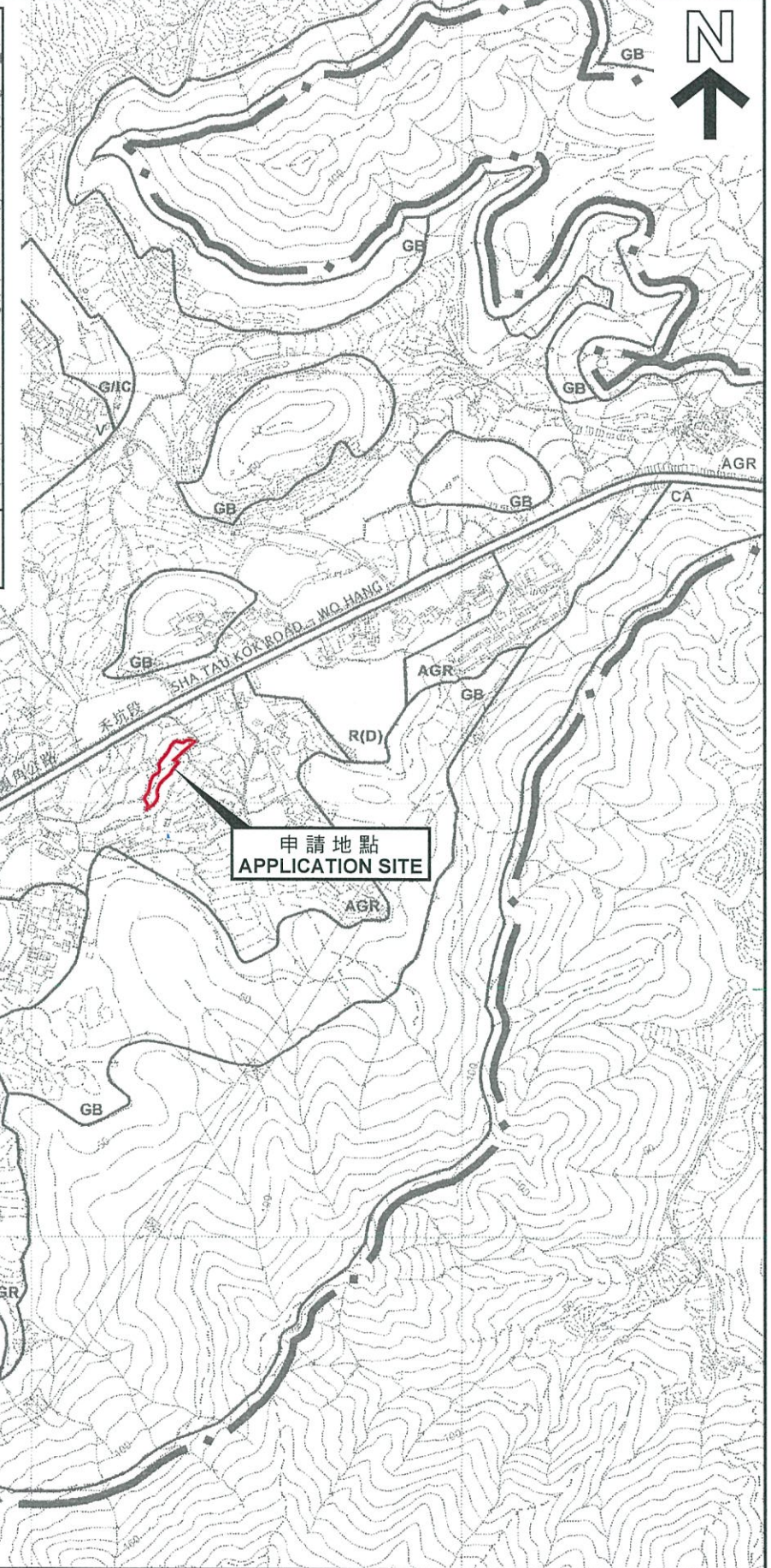

要覽圖 KEY PLAN

SCALE 1 : 50 000 比例尺



申請地點
APPLICATION SITE

申請地點界線只作識別用
APPLICATION SITE BOUNDARY
FOR IDENTIFICATION PURPOSE ONLY

位置圖 LOCATION PLAN

擬議臨時批發行業（蔬果批發市場）（為期 2 年）
新界沙頭角萊洞丈量約份第38約地段第23號、第25號及第26號和
丈量約份第46約地段第803號
PROPOSED TEMPORARY WHOLESALE TRADE
(FRUIT AND VEGETABLE MARKET)
FOR A PERIOD OF 2 YEARS
LOTS 23, 25 AND 26 IN D.D. 38 AND LOT 803 IN D.D. 46,
LOI TUNG, SHA TAU KOK, N.T.

SCALE 1 : 7 500 比例尺

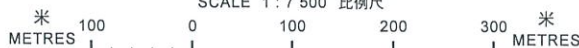

本摘要圖於2020年6月5日擬備，
所根據的資料為於2006年10月17日核准的
分區計劃大綱圖編號S/NE-MUP/11
EXTRACT PLAN PREPARED ON 5.6.2020
BASED ON OUTLINE ZONING PLAN
No. S/NE-MUP/11 APPROVED ON 17.10.2006

規劃署
PLANNING
DEPARTMENT



參考編號
REFERENCE No.
A/NE-MUP/148

圖 PLAN
A-1