

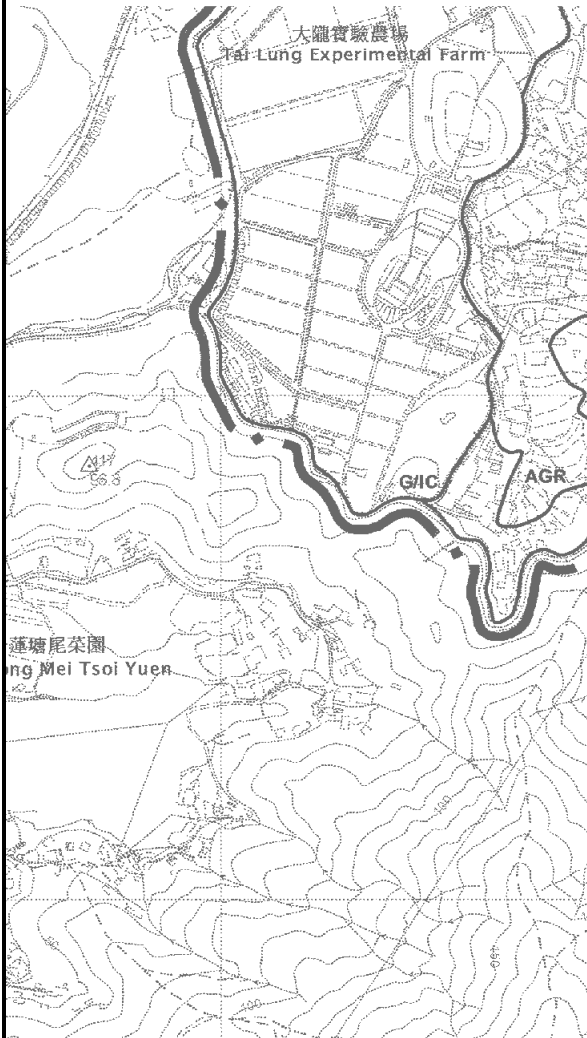

要覽圖 KEY PLAN

SCALE 1 : 50 000 比例尺

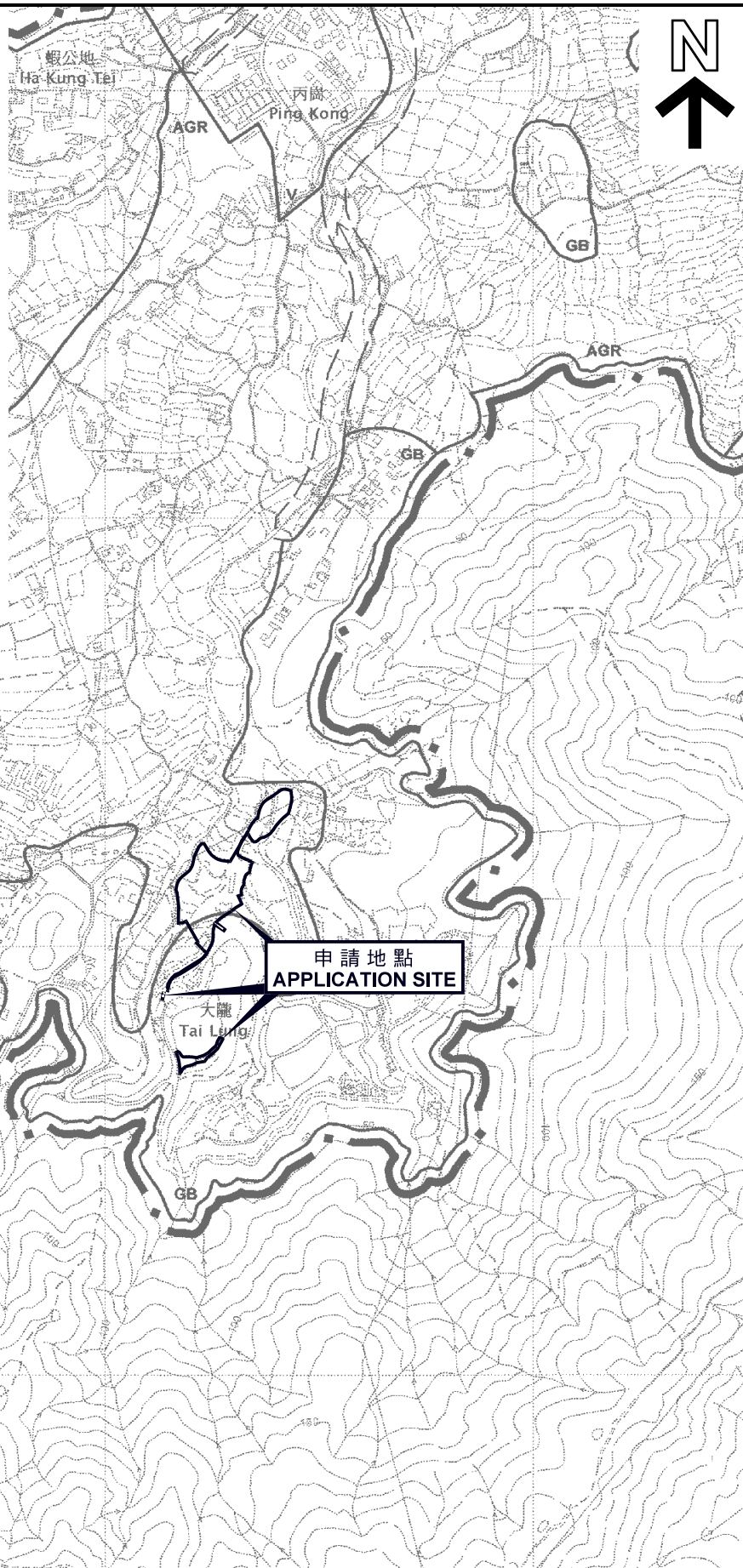

申請地點界線只作識別用
APPLICATION SITE BOUNDARY
FOR IDENTIFICATION PURPOSE ONLY

位置圖 LOCATION PLAN

臨時康體文娛場所（休閒農場及附設燒烤場）（為期3年）
新界上水丙崗大龍坑村丈量約份第91約地段第2120號、
第2122號A分段及第2122號B分段和毗連政府土地
TEMPORARY PLACE OF RECREATION, SPORTS OR CULTURE
(HOBBY FARM AND ANCILLARY BARBECUE SITE)
FOR A PERIOD OF 3 YEARS
LOTS 2120, 2122 S.A AND 2122 S.B IN D.D. 91 AND
ADJOINING GOVERNMENT LAND, TAI LUNG HANG VILLAGE,
PING KONG, SHEUNG SHUI, N.T.
SCALE 1 : 7 500 比例尺

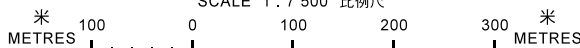

本摘要圖於2018年4月20日擬備，
所根據的資料為於2006年10月17日核准的
分區計劃大綱圖編號S/NE-PK/11
EXTRACT PLAN PREPARED ON 20.4.2018
BASED ON OUTLINE ZONING PLAN
No. S/NE-PK/11 APPROVED ON 17.10.2006

規劃署
PLANNING
DEPARTMENT



參考編號
REFERENCE No.
A/NE-PK/121

圖 PLAN
A-1