

參考編號 REFERENCE No.	A/NE-PK/134	繪圖 DRAWING A-1
-----------------------	-------------	----------------

(來源 : 附件 Ia)
(Source : Appendix Ia)

第 16 條規劃申請
《丙崗分區計劃大綱核准圖編號 S/NE-PK/11》
上水大隴坑村丈量約份第91約地段第2122號A分段、
2122號B分段及2120號和毗連政府土地
的「農業」地帶及「綠化地帶」
臨時休閒農場及附設燒烤場（為期3年）

建/構築物	用途	樓面面積 (平方米、約)	覆蓋面積 (平方米、約)	層數
1	避雨棚	55	55	1
2	避雨棚	10.5	10.5	1
3	避雨棚	21	21	1
4	牛棚/泵房	60	60	1
5	豬棚	13	13	1
6	豬棚	13	13	1
7	休息間/簡報棚	47	47	1
8	休息間/簡報棚	80	80	1
9	休息間/簡報棚	45	45	1
10	休息間/簡報棚	90	90	1
11	DIY 工作坊	47	47	1
12	DIY 工作坊	10	10	1
13	DIY 工作坊	39	39	1
14	士多房	21	21	1
15	小賣部	52	52	1
16	工作棚	29	29	1
17	辦事處/員工宿舍	74	37	2
18	工作棚	27	27	1
19	士多房	12	12	1
20	工作棚	36	36	1
21	燒烤場	30	30	1
22	羊棚	25	25	1
23	避雨棚	23	23	1
24	避雨棚	138	138	1
25	燒烤場	58	58	1
26	避雨棚	42	42	1
27	洗手間	34	34	1
28	洗手間	16	16	1
		1147.5	1110.5	

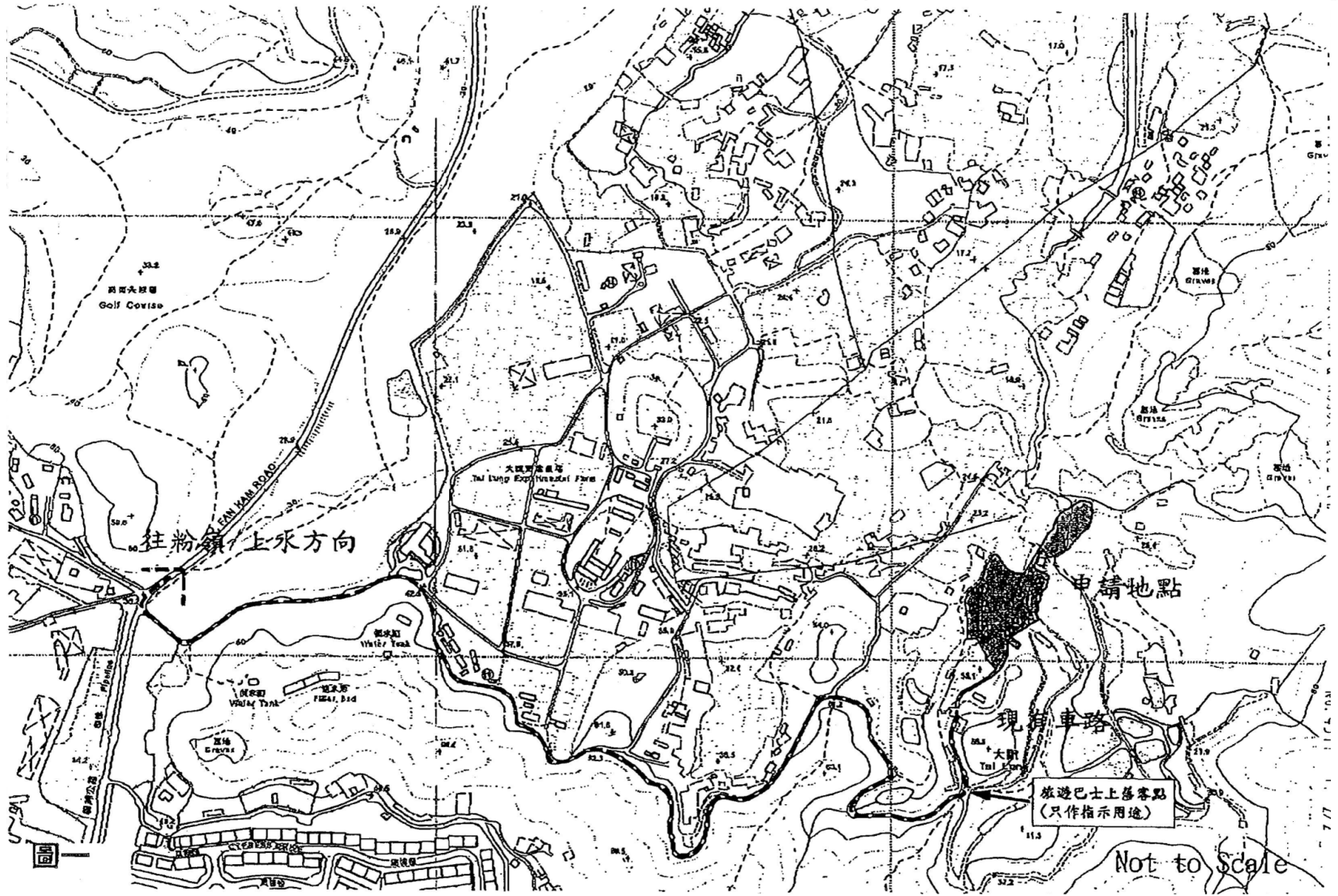

參考編號
 REFERENCE No. A/NE-PK/134

繪圖 DRAWING A-3

(來源： 附件 1b)
 (Source : Appendix 1b)



要覽圖 KEY PLAN

SCALE 1 : 50 000 比例尺

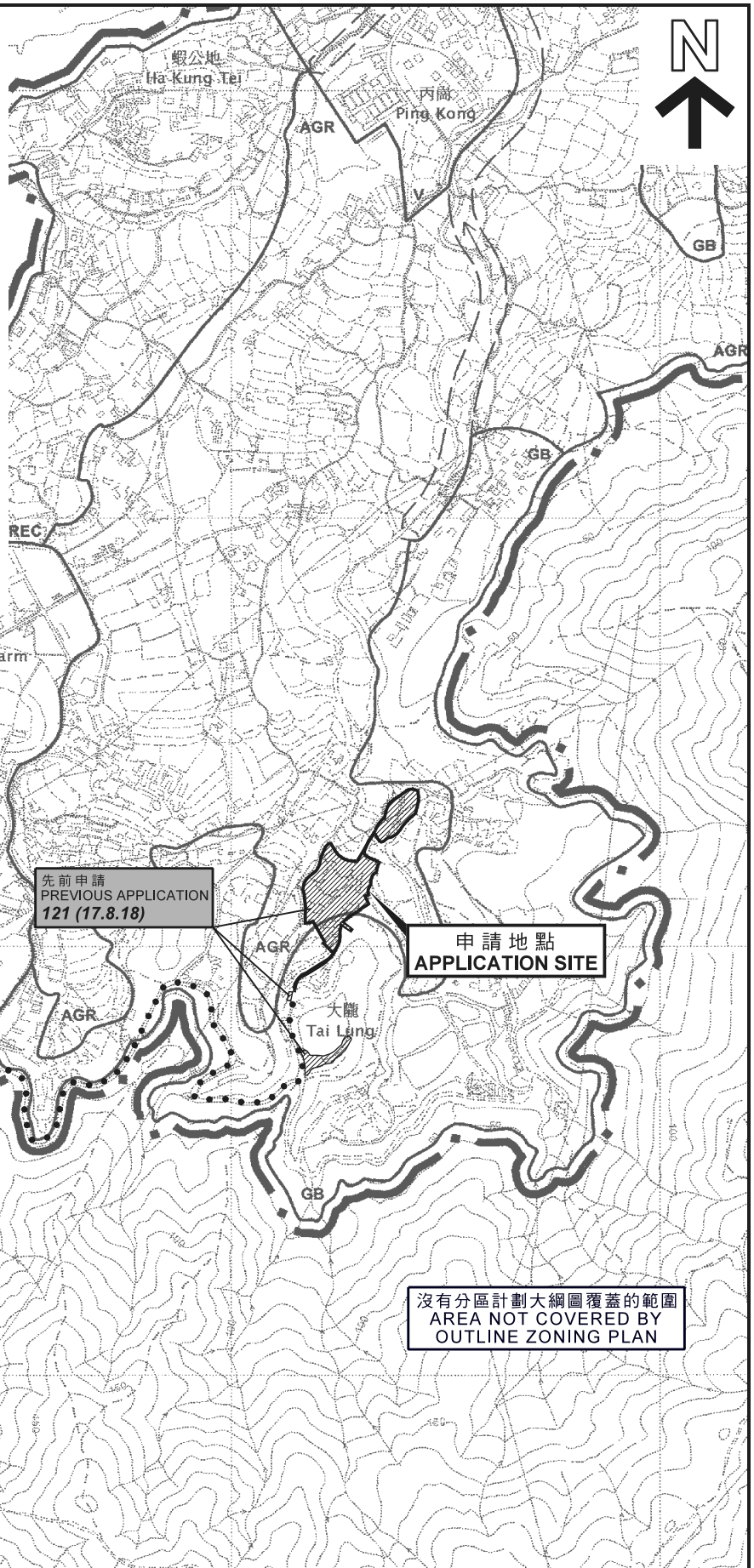

S/NE-KTS/16 覆蓋的範圍
AREA COVERED BY
S/NE-KTS/16

沒有分區計劃大綱圖覆蓋的範圍
AREA NOT COVERED BY
OUTLINE ZONING PLAN

圖例 LEGEND

- 121 (17.8.18) 被拒絕的申請
REJECTED APPLICATION
- 121 (17.8.18) 會議日期
DATE OF MEETING
- 121 (17.8.18) 申請編號
APPLICATION NUMBER
- 申請地點界線只作識別用
APPLICATION SITE BOUNDARY
FOR IDENTIFICATION PURPOSE ONLY

位置圖 LOCATION PLAN

臨時康體文娛場所（休閒農場及附設燒烤場）（為期3年）
新界上水丙崗大隴坑村丈量約份第91約地段第2120號、
第2122號A分段及第2122號B分段和毗連政府土地
TEMPORARY PLACE OF RECREATION, SPORTS OR
CULTURE (HOBBY FARM AND ANCILLARY BARBECUE SITE)
FOR A PERIOD OF 3 YEARS
LOTS 2120, 2122 S.A AND 2122 S.B IN D.D. 91 AND
ADJOINING GOVERNMENT LAND, TAI LUNG HANG VILLAGE,
PING KONG, SHEUNG SHUI, N.T.
SCALE 1 : 7 500 比例尺

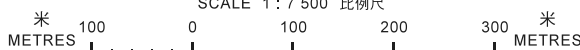

**規劃署
PLANNING
DEPARTMENT**



參考編號
REFERENCE No.
A/NE-PK/134

**圖 PLAN
A-1**

本摘要圖於2019年1月22日擬備，
所根據的資料為於2006年10月17日核准的
分區計劃大綱圖編號S/NE-PK/11
EXTRACT PLAN PREPARED ON 22.1.2019
BASED ON OUTLINE ZONING PLAN
No. S/NE-PK/11 APPROVED ON 17.10.2006

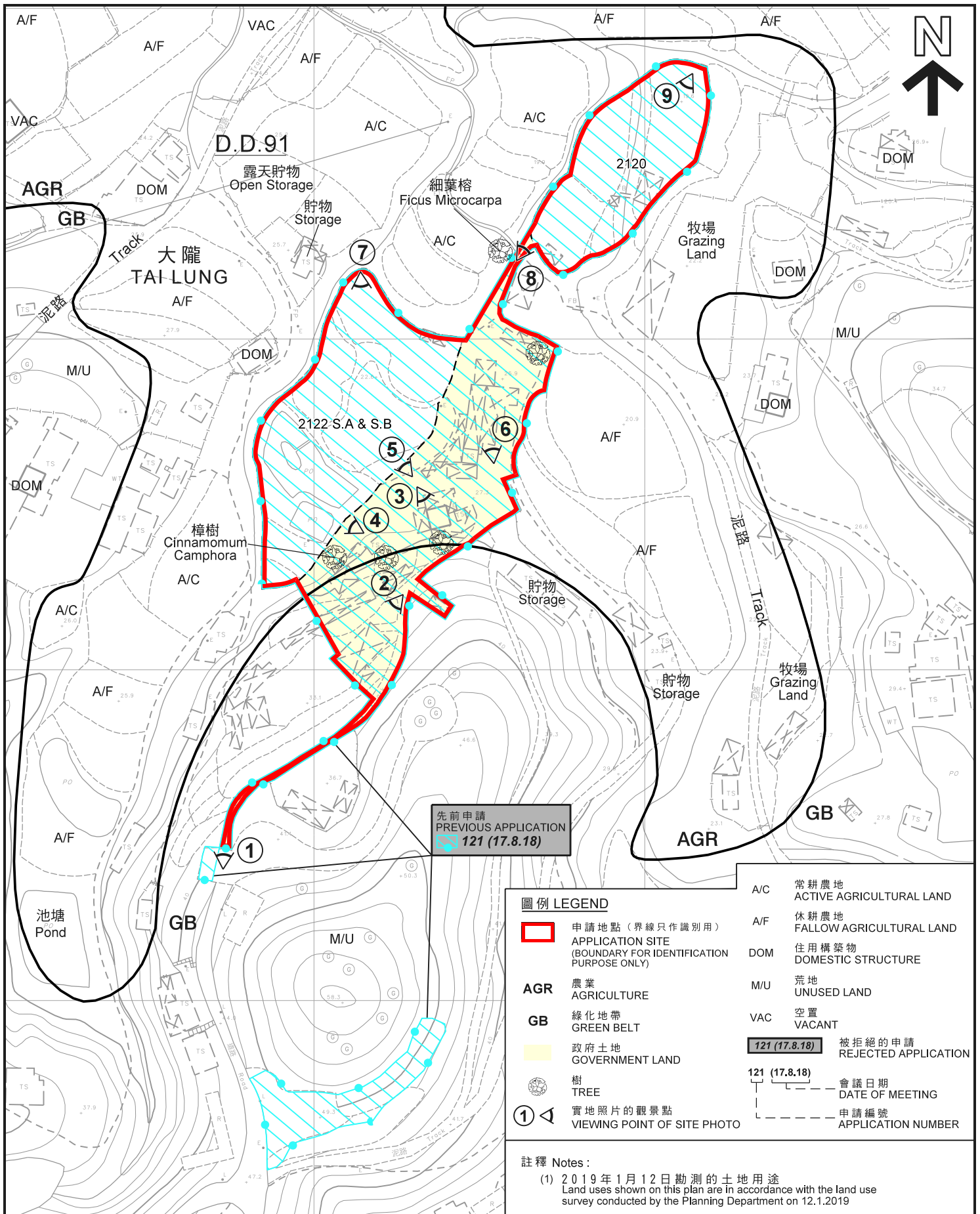

先前申請
PREVIOUS APPLICATION
121 (17.8.18)

圖例 LEGEND

- 申請地點 (界線只作識別用)
APPLICATION SITE
(BOUNDARY FOR IDENTIFICATION
PURPOSE ONLY)
- AGR** 農業
AGRICULTURE
- GB** 綠化地帶
GREEN BELT
- 政府土地
GOVERNMENT LAND
- 樹
TREE
- 1 實地照片的觀景點
VIEWING POINT OF SITE PHOTO

- A/C 常耕農地
ACTIVE AGRICULTURAL LAND
- A/F 休耕農地
FALLOW AGRICULTURAL LAND
- DOM 住用構築物
DOMESTIC STRUCTURE
- M/U 荒地
UNUSED LAND
- VAC 空置
VACANT
- 121 (17.8.18) 被拒絕的申請
REJECTED APPLICATION
- 121 (17.8.18) 會議日期
DATE OF MEETING
- 申請編號
APPLICATION NUMBER

註釋 Notes:

- (1) 2019年1月12日勘測的土地用途
Land uses shown on this plan are in accordance with the land use
survey conducted by the Planning Department on 12.1.2019

平面圖 SITE PLAN

臨時康體文娛場所 (休閒農場及附設燒烤場) (為期3年)
新界上水丙崗大隴坑村丈量約份第91約地段第2120號、
第2122號A分段及第2122號B分段和毗連政府土地
TEMPORARY PLACE OF RECREATION, SPORTS OR
CULTURE (HOBBY FARM AND ANCILLARY BARBECUE SITE)
FOR A PERIOD OF 3 YEARS
LOTS 2120, 2122 S.A AND 2122 S.B IN D.D. 91 AND
ADJOINING GOVERNMENT LAND, TAI LUNG HANG VILLAGE,
PING KONG, SHEUNG SHUI, N.T.
SCALE 1:1 500 比例尺

米 METRES 25 0 25 50 米 METRES

本摘要圖於2019年1月29日擬備，
所根據的資料為測量圖編號
3-SW-16A及B
EXTRACT PLAN PREPARED ON 29.1.2019
BASED ON SURVEY SHEETS No.
3-SW-16A & B

規劃署
PLANNING
DEPARTMENT



參考編號
REFERENCE No.
A/NE-PK/134

圖 PLAN
A-2

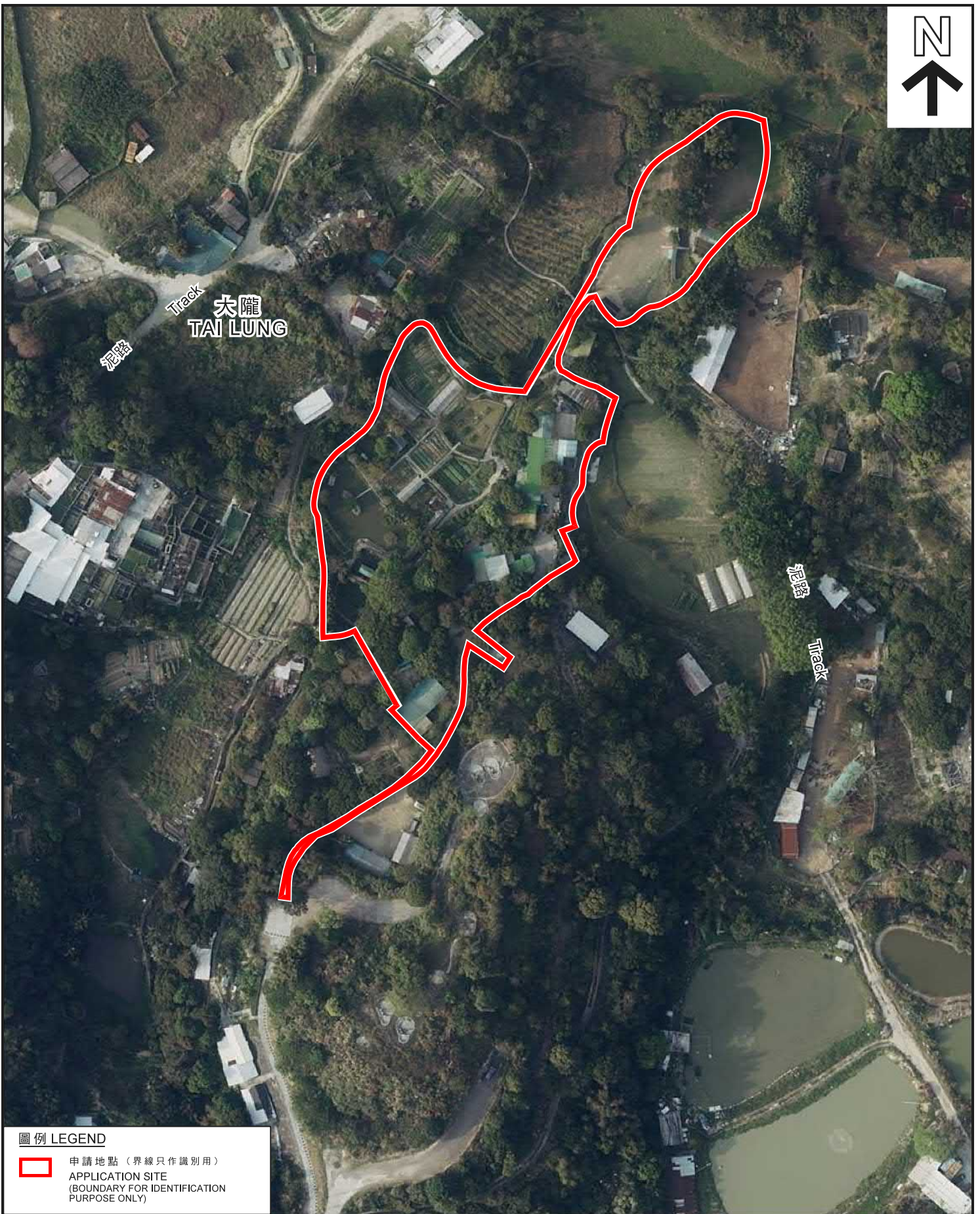

圖例 LEGEND

-  申請地點 (界線只作識別用)
APPLICATION SITE
(BOUNDARY FOR IDENTIFICATION
PURPOSE ONLY)

本摘要圖於2019年1月22日擬備，
所根據的資料為地政總署
於2018年3月12日拍得的航攝照片
編號E034561C
EXTRACT PLAN PREPARED ON 22.1.2019
BASED ON AERIAL PHOTO No. E034561C
TAKEN ON 12.3.2018 BY
LANDS DEPARTMENT

航攝照片 AERIAL PHOTO

臨時康體文娛場所 (休閒農場及附設燒烤場) (為期3年)
新界上水丙崗大隴坑村丈量約份第91約地段第2120號、
第2122號A分段及第2122號B分段和毗連政府土地
TEMPORARY PLACE OF RECREATION, SPORTS OR
CULTURE (HOBBY FARM AND ANCILLARY BARBECUE SITE)
FOR A PERIOD OF 3 YEARS
LOTS 2120, 2122 S.A AND 2122 S.B IN D.D. 91 AND
ADJOINING GOVERNMENT LAND, TAI LUNG HANG VILLAGE,
PING KONG, SHEUNG SHUI, N.T.

規劃署
PLANNING
DEPARTMENT



參考編號
REFERENCE No.
A/NE-PK/134

圖 PLAN
A-3



實地照片 SITE PHOTOS

臨時康體文娛場所（休閒農場及附設燒烤場）（為期3年）
 新界上水丙崗大隴坑村丈量約份第91地段第2120號、
 第2122號A分段及第2122號B分段和毗連政府土地
 TEMPORARY PLACE OF RECREATION, SPORTS OR
 CULTURE (HOBBY FARM AND ANCILLARY BARBECUE SITE)
 FOR A PERIOD OF 3 YEARS
 LOTS 2120, 2122 S.A AND 2122 S.B IN D.D. 91 AND
 ADJOINING GOVERNMENT LAND, TAI LUNG HANG VILLAGE,
 PING KONG, SHEUNG SHUI, N.T.

規劃署
 PLANNING
 DEPARTMENT



參考編號
 REFERENCE No.
 A/NE-PK/134

圖 PLAN
 A-4a

本圖於2019年1月25日擬備，所根據的資料為攝於2019年1月12日及24日的實地照片
 PLAN PREPARED ON 25.1.2019 BASED ON SITE PHOTOS TAKEN ON 12 & 24.1.2019



實地照片 SITE PHOTOS

臨時康體文娛場所（休閒農場及附設燒烤場）（為期3年）
 新界上水丙崗大隴坑村丈量約份第91約地段第2120號、
 第2122號A分段及第2122號B分段和毗連政府土地
 TEMPORARY PLACE OF RECREATION, SPORTS OR
 CULTURE (HOBBY FARM AND ANCILLARY BARBECUE SITE)
 FOR A PERIOD OF 3 YEARS
 LOTS 2120, 2122 S.A AND 2122 S.B IN D.D. 91 AND
 ADJOINING GOVERNMENT LAND, TAI LUNG HANG VILLAGE,
 PING KONG, SHEUNG SHUI, N.T.

規劃署
 PLANNING
 DEPARTMENT



參考編號
 REFERENCE No.
 A/NE-PK/134

圖 PLAN
 A-4b

本圖於2019年1月22日擬備，所根據
 的資料為攝於2019年1月12日
 的實地照片
 PLAN PREPARED ON 22.1.2019 BASED ON
 SITE PHOTOS TAKEN ON 12.1.2019



7

申請地點
APPLICATION SITE



8

申請地點
APPLICATION SITE



9

申請地點
APPLICATION SITE

實地照片 SITE PHOTOS

臨時康體文娛場所（休閒農場及附設燒烤場）（為期3年）
 新界上水丙崗大隴坑村丈量約份第91約地段第2120號、
 第2122號A分段及第2122號B分段和毗連政府土地
 TEMPORARY PLACE OF RECREATION, SPORTS OR
 CULTURE (HOBBY FARM AND ANCILLARY BARBECUE SITE)
 FOR A PERIOD OF 3 YEARS
 LOTS 2120, 2122 S.A AND 2122 S.B IN D.D. 91 AND
 ADJOINING GOVERNMENT LAND, TAI LUNG HANG VILLAGE,
 PING KONG, SHEUNG SHUI, N.T.

規劃署
PLANNING
DEPARTMENT



參考編號
REFERENCE No.
A/NE-PK/134

圖 PLAN
A-4c

本圖於2019年1月22日擬備，所根據的資料為攝於2019年1月12日的實地照片
 PLAN PREPARED ON 22.1.2019 BASED ON SITE PHOTOS TAKEN ON 12.1.2019