

Legend

Ingress / egress: x and y through z / u and v through w

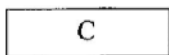

Parking Space for Coach: 12m(L) x 3.5m(W) x 9



Parking Space for Private Car: 5m(L) x 2.5m(W) x 14

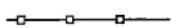

Fence

1:500	Revised Layout Plan	Goldrich Planners & Surveyors Ltd.
April 2018	Lots 443 B RP(Part), 444 B RP(Part), 445 B RP(Part), 446 B RP(Part) and 447 B(Part) in D. D. 41 and Adjoining Government Land Sha Tau Kok, New Territories	Plan 3a (P 13076)

參考編號 REFERENCE No. A/NE-STK/13	繪圖 DRAWING A-1
-----------------------------------	----------------

(來源 附件 Ib)
(Source : Appendix Ib)



要覽圖 KEY PLAN

SCALE 1 : 50 000 比例尺

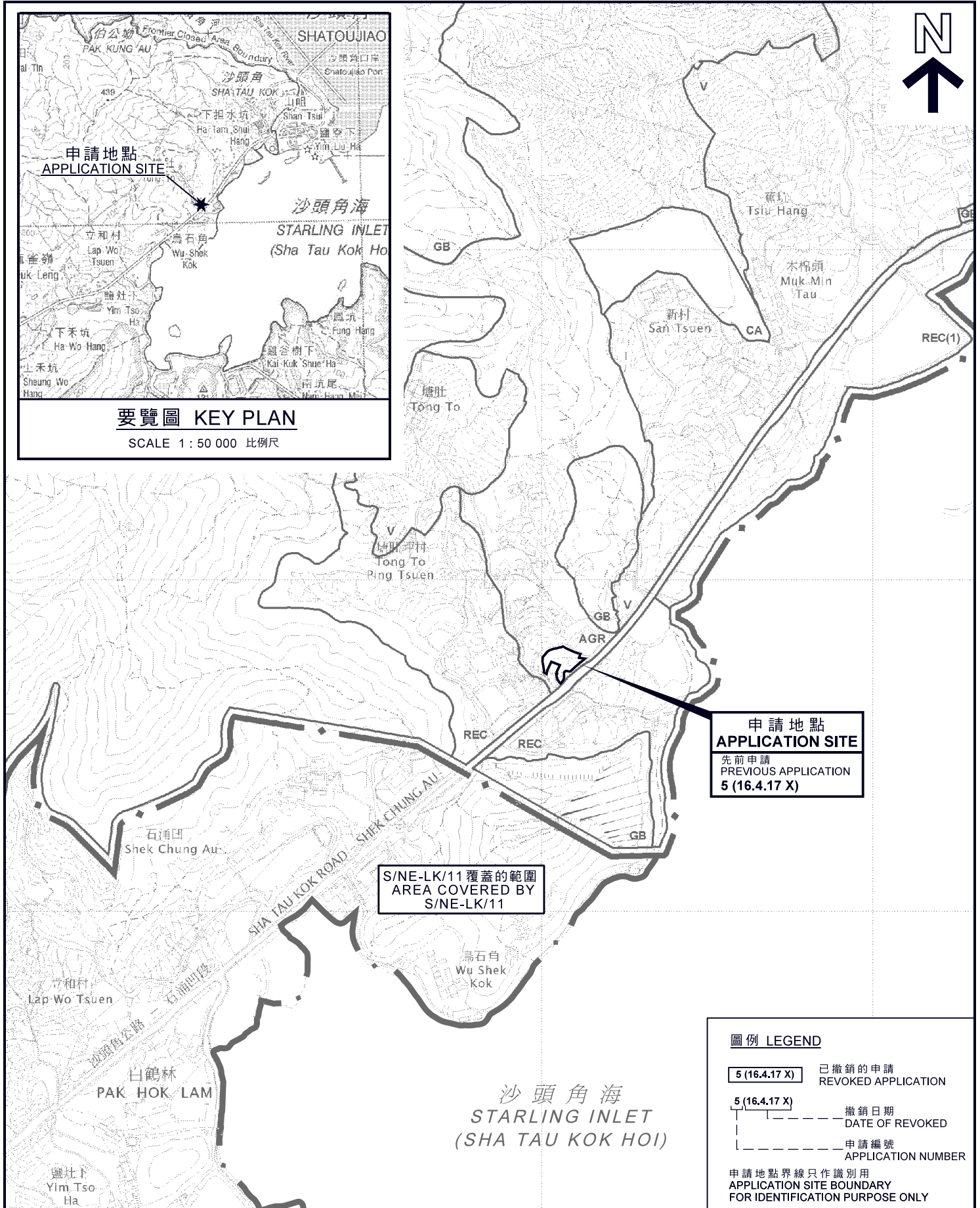

S/NE-LK/11 覆蓋的範圍
AREA COVERED BY
S/NE-LK/11

申請地點
APPLICATION SITE
先前申請
PREVIOUS APPLICATION
5 (16.4.17 X)

圖例 LEGEND

- 5 (16.4.17 X) 已撤銷的申請
REVOKED APPLICATION
- 5 (16.4.17 X) 撤銷日期
DATE OF REVOKED
- 申請編號
APPLICATION NUMBER

申請地點界線只作識別用
APPLICATION SITE BOUNDARY
FOR IDENTIFICATION PURPOSE ONLY

位置圖 LOCATION PLAN

擬議臨時公眾停車場（只限旅遊車及私家車）（為期3年）
 新界沙頭角丈量約份第41約地段第443號B分段餘段（部分）、
 第444號B分段餘段（部分）、第445號B分段餘段（部分）、
 第446號B分段餘段（部分）及第447號B分段（部分）和毗連政府土地
 PROPOSED TEMPORARY PUBLIC VEHICLE PARK
 (COACHES AND PRIVATE CARS ONLY) FOR A PERIOD OF 3 YEARS
 LOTS 443 S.B RP (PART), 444 S.B RP (PART), 445 S.B RP (PART),
 446 S.B RP (PART) AND 447 S.B (PART) IN D.D. 41 AND
 ADJOINING GOVERNMENT LAND, SHA TAU KOK, N.T.
 SCALE 1 : 7 500 比例尺

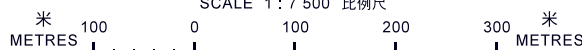

規劃署
PLANNING
DEPARTMENT



參考編號
REFERENCE No.
A/NE-STK/13

圖 PLAN
A-1

本摘要圖於2018年5月25日擬備，
 所根據的資料為於2014年6月3日核准的
 分區計劃大綱圖編號S/NE-STK/2
 EXTRACT PLAN PREPARED ON 25.5.2018
 BASED ON OUTLINE ZONING PLAN
 No. S/NE-STK/2 APPROVED ON 3.6.2014

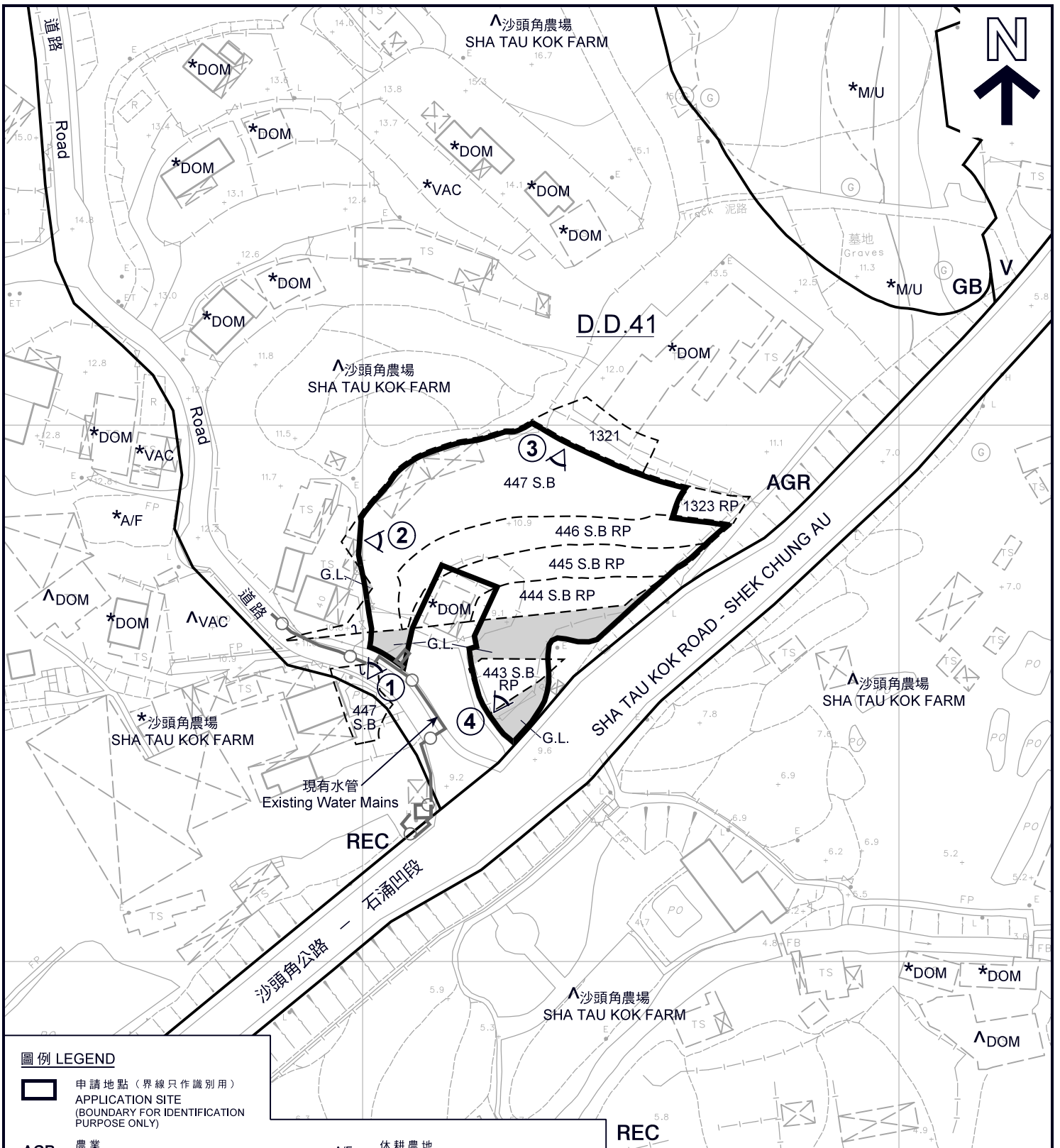

圖例 LEGEND

- 申請地點 (界線只作識別用)
APPLICATION SITE
(BOUNDARY FOR IDENTIFICATION
PURPOSE ONLY)
- AGR** 農業
AGRICULTURE
- GB** 綠化地帶
GREEN BELT
- REC** 康樂
RECREATION
- V** 鄉村式發展
VILLAGE TYPE DEVELOPMENT
- 實地照片的觀景點
VIEWING POINT OF SITE PHOTO
- 休耕農地
FALLOW AGRICULTURAL LAND
- DOM** 住用構築物
DOMESTIC STRUCTURE
- G.L.** 政府土地
GOVERNMENT LAND
- M/U** 荒地
UNUSED LAND
- VAC** 空置
VACANT

REC

註釋 Notes :

- (1) 2018年5月8日勘測的土地用途
Land uses shown on this plan are in accordance with the land use survey conducted by the Planning Department on 8.5.2018
- (2) * 土地用途跟2010年7月30日及31日勘測的土地用途一致
Indicates that the use is the same as that revealed by the land use survey conducted by the Planning Department on 30 & 31.7.2010
- (3) ^ 土地用途跟2010年7月30日及31日勘測的土地用途有別
Indicates that the use is different from that revealed by the land use survey conducted by the Planning Department on 30 & 31.7.2010

平面圖 SITE PLAN

擬議臨時公眾停車場 (只限旅遊車及私家車) (為期3年)
新界沙頭角丈量約份第41約地段第443號B分段餘段(部分)、
第444號B分段餘段(部分)、第445號B分段餘段(部分)、
第446號B分段餘段(部分)及第447號B分段(部分)和毗連政府土地
PROPOSED TEMPORARY PUBLIC VEHICLE PARK
(COACHES AND PRIVATE CARS ONLY) FOR A PERIOD OF 3 YEARS
LOTS 443 S.B RP (PART), 444 S.B RP (PART), 445 S.B RP (PART),
446 S.B RP (PART) AND 447 S.B (PART) IN D.D. 41 AND
ADJOINING GOVERNMENT LAND, SHA TAU KOK, N.T.
SCALE 1 : 1 000 比例尺

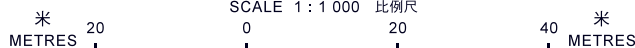

本摘要圖於2018年6月1日擬備，
所根據的資料為測量圖編號
3-NE-12D及17B
EXTRACT PLAN PREPARED ON 1.6.2018
BASED ON SURVEY SHEETS No.
3-NE-12D & 17B

規劃署
PLANNING
DEPARTMENT



參考編號
REFERENCE No.
A/NE-STK/13

圖 PLAN
A-2

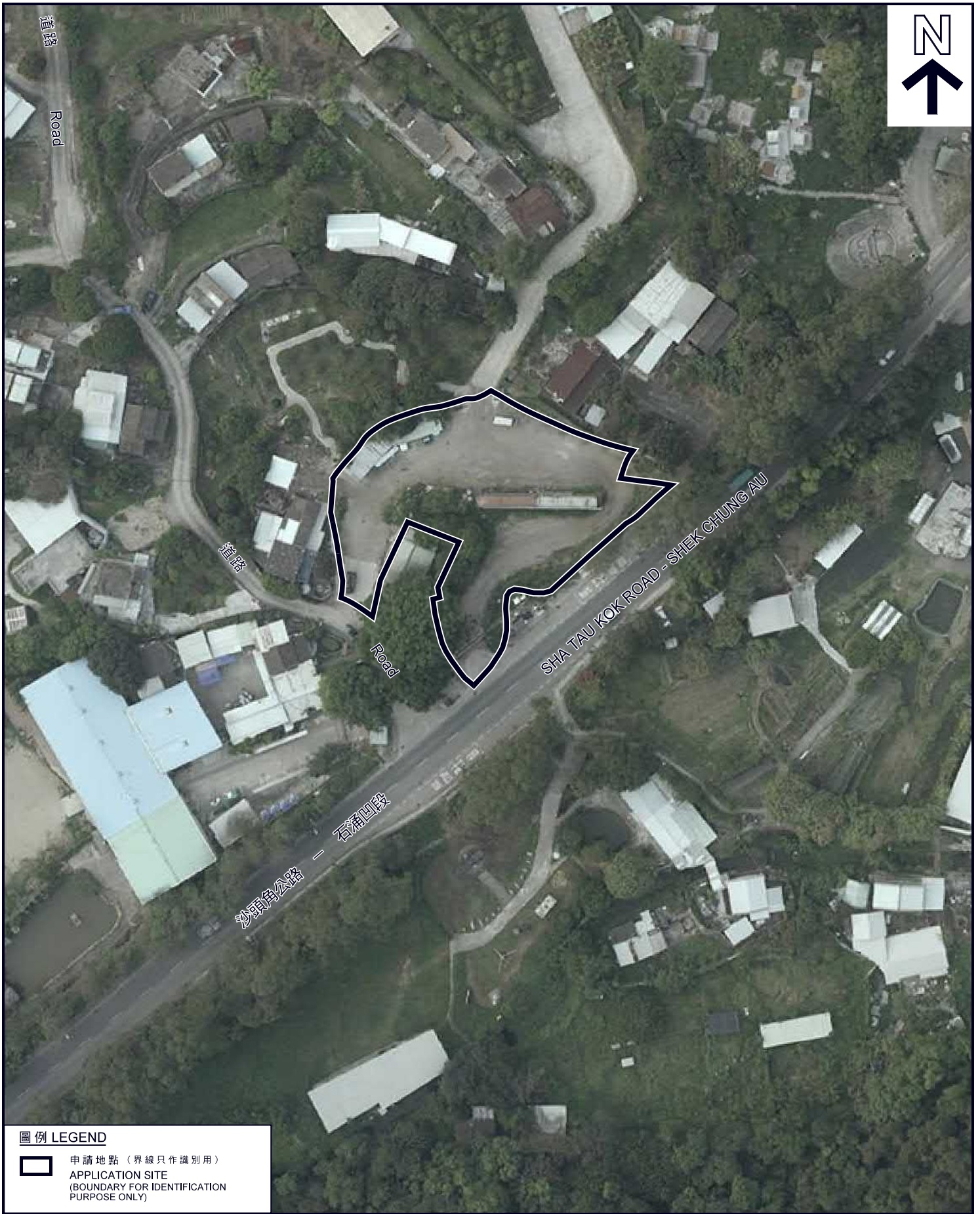

圖例 LEGEND

- 申請地點 (界線只作識別用)
- APPLICATION SITE (BOUNDARY FOR IDENTIFICATION PURPOSE ONLY)

本摘要圖於2018年5月25日擬備，
 所根據的資料為地政總署
 於2017年4月29日拍得的航攝照片
 編號E024250C
 EXTRACT PLAN PREPARED ON 25.5.2018
 BASED ON AERIAL PHOTO No. E024250C
 TAKEN ON 29.4.2017 BY
 LANDS DEPARTMENT

航攝照片 AERIAL PHOTO

擬議臨時公眾停車場 (只限旅遊車及私家車) (為期3年)
 新界沙頭角丈量約份第41約地段第443號B分段餘段(部分)、
 第444號B分段餘段(部分)、第445號B分段餘段(部分)、
 第446號B分段餘段(部分)及第447號B分段(部分)和毗連政府土地
 PROPOSED TEMPORARY PUBLIC VEHICLE PARK
 (COACHES AND PRIVATE CARS ONLY) FOR A PERIOD OF 3 YEARS
 LOTS 443 S.B RP (PART), 444 S.B RP (PART), 445 S.B RP (PART),
 446 S.B RP (PART) AND 447 S.B (PART) IN D.D. 41 AND
 ADJOINING GOVERNMENT LAND, SHA TAU KOK, N.T.

規劃署
PLANNING
DEPARTMENT



參考編號
 REFERENCE No.
A/NE-STK/13

圖 PLAN
A-3



申請地點界線只作識別用
APPLICATION SITE BOUNDARY FOR IDENTIFICATION PURPOSE ONLY

實地照片 SITE PHOTOS

擬議臨時公眾停車場（只限旅遊車及私家車）（為期3年）
新界沙頭角丈量約份第41約地段第443號B分段餘段（部分）、
第444號B分段餘段（部分）、第445號B分段餘段（部分）、
第446號B分段餘段（部分）及第447號B分段（部分）和毗連政府土地
PROPOSED TEMPORARY PUBLIC VEHICLE PARK
(COACHES AND PRIVATE CARS ONLY) FOR A PERIOD OF 3 YEARS
LOTS 443 S.B RP (PART), 444 S.B RP (PART), 445 S.B RP (PART),
446 S.B RP (PART) AND 447 S.B (PART) IN D.D. 41 AND
ADJOINING GOVERNMENT LAND, SHA TAU KOK, N.T.

**規劃署
PLANNING
DEPARTMENT**



參考編號
REFERENCE No.
A/NE-STK/13

圖 **PLAN
A-4a**

本圖於2018年5月28日擬備，所根據的資料為攝於2018年5月8日的實地照片
PLAN PREPARED ON 28.5.2018 BASED ON SITE PHOTOS TAKEN ON 8.5.2018



申請地點
APPLICATION SITE



申請地點
APPLICATION SITE

申請地點界線只作識別用
APPLICATION SITE BOUNDARY FOR IDENTIFICATION PURPOSE ONLY

實地照片 SITE PHOTOS

擬議臨時公眾停車場（只限旅遊車及私家車）（為期3年）
新界沙頭角丈量約份第41約地段第443號B分段餘段（部分）、
第444號B分段餘段（部分）、第445號B分段餘段（部分）、
第446號B分段餘段（部分）及第447號B分段（部分）和毗連政府土地
PROPOSED TEMPORARY PUBLIC VEHICLE PARK
(COACHES AND PRIVATE CARS ONLY) FOR A PERIOD OF 3 YEARS
LOTS 443 S.B RP (PART), 444 S.B RP (PART), 445 S.B RP (PART),
446 S.B RP (PART) AND 447 S.B (PART) IN D.D. 41 AND
ADJOINING GOVERNMENT LAND, SHA TAU KOK, N.T.

規劃署
PLANNING
DEPARTMENT



參考編號
REFERENCE No.
A/NE-STK/13

圖 PLAN
A-4b

本圖於2018年5月28日擬備，所根據
的資料為攝於2018年5月8日
的實地照片
PLAN PREPARED ON 28.5.2018 BASED ON
SITE PHOTOS TAKEN ON 8.5.2018