

Total Site Area	About 3,776m ² (including 47m ² Government Land)
Uncovered Area	About 2,737m ² (72%)
Covered Area	About 1,039m ² (28%)
Proposed Use(s)	Ancillary Car Park and Site Office
Container No(s).	12 (1 storey)
Proposed Use(s)	Ancillary Site Office
Dimension	1-storey (11 nos.): 6.1m(L) x 2.4m(W) x 2.44m(H) 1-storey (1 no.): 3.05m(L) x 2.4m(W) x 2.44m(H)
Floor Area	168.36m ² say 168m ²
Structure No(s).	1 Canopy (1 storey)
Proposed Use(s)	Ancillary Car Park
Floor Area	871m ²
Height	About 4m
Total Floor Area	About 1,039m ²
No. of Parking Spaces (Types and Dimensions)	88 (Private Car, 2.5m x 5m) 1 (Motorcycle, 1m x 2.4m)
No. of Loading/Unloading Bays (Types and Dimensions)	1 (Light Goods Vehicle, 3.5m x 7m)
Operation Hours	From 7:30 a.m. to 6:00 p.m. (Monday to Saturday, excluding Sunday and Public Holidays)
Width of Ingress/Egress	8m (about)

LEGEND:

- The Application Site Boundary
- Ingress/Egress

(For Identification Only)

Project: Section 16 Planning Application for Proposed Ancillary Car Park and Containers for Site Office to Adjoining Construction Sites for Public Works (Construction of Liantang/Heung Yuen Wai Boundary Control Point) for a Temporary Period of 3 Years at Lots 388 S.A, 388 S.B, 388 RP(Part), 390 RP(Part) in D.D. 78 and Adjoining Government Land, Tsung Yuen Ha, Ta Kwu Ling, North, New Territories	Title: Indicative Layout Plan <i>Ref.: ADCL/PLG-10119-R001/F004-I</i>	Figure: 4-1 Scale: Not to Scale Date: 3 Apr 2017	
---	--	--	--

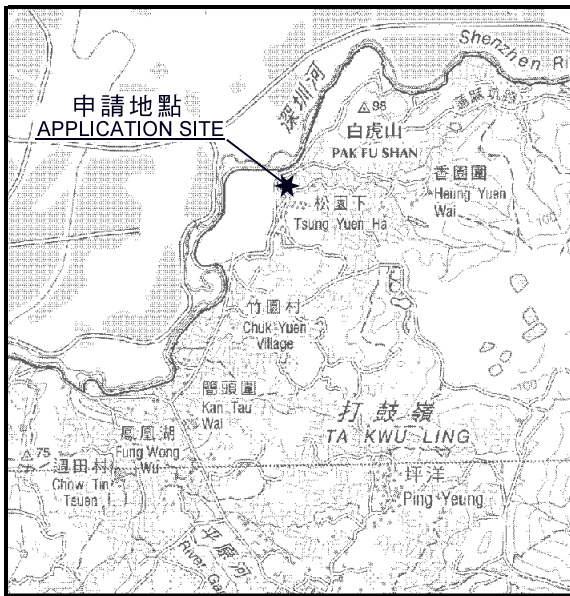

要覽圖 KEY PLAN

SCALE 1 : 50 000 比例尺

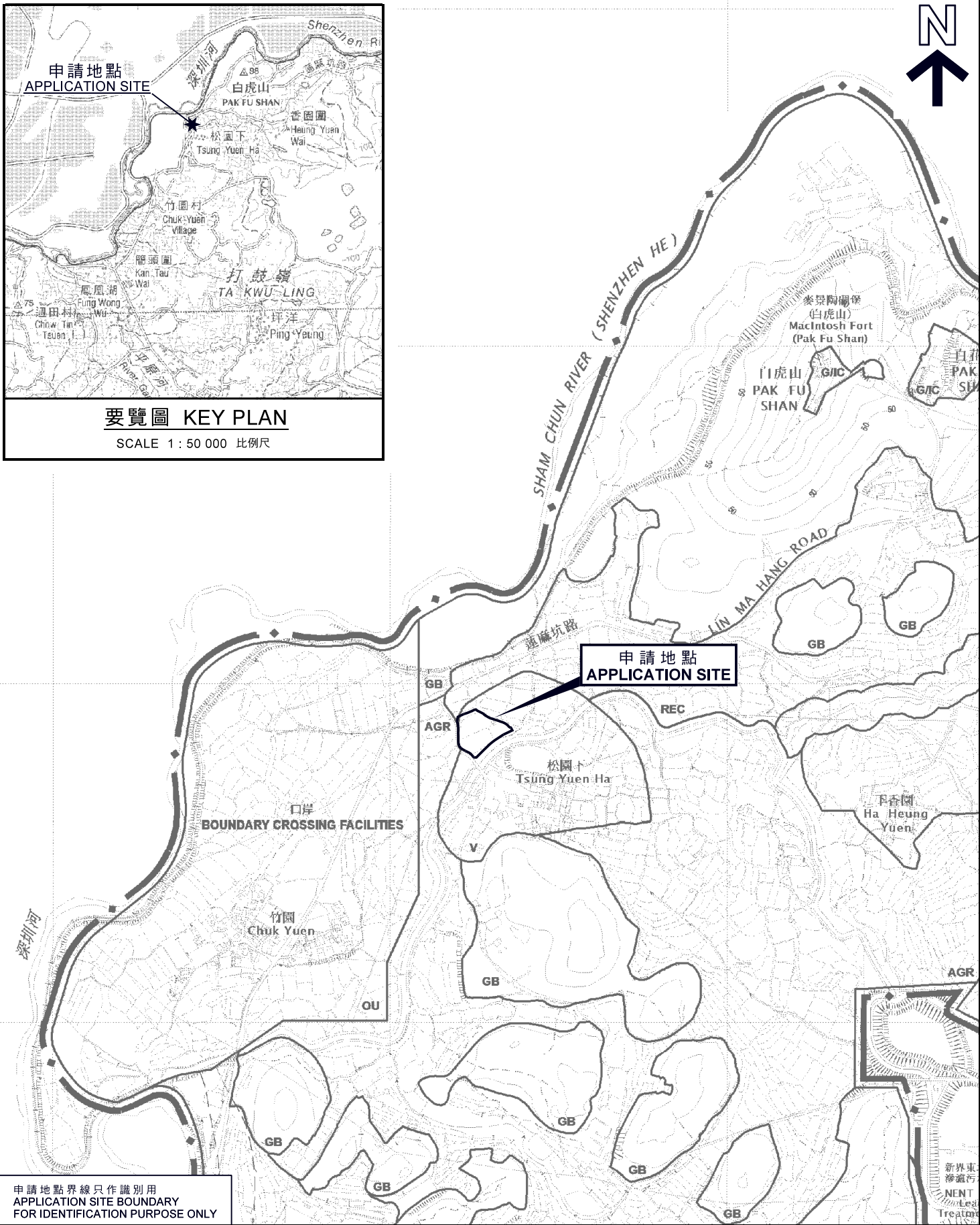

申請地點 APPLICATION SITE

申請地點界線只作識別用
APPLICATION SITE BOUNDARY
FOR IDENTIFICATION PURPOSE ONLY

位置圖 LOCATION PLAN

臨時職員停車場及地盤寫字樓以作公共工程 (為期3年)
新界打鼓嶺北松園下丈量約份第78約地段第388號A分段、第388號B分段、
第388號餘段(部分)及第390號餘段(部分)和毗連政府土地
TEMPORARY STAFF CAR PARK AND SITE OFFICE FOR
PUBLIC WORKS FOR A PERIOD OF 3 YEARS
LOTS 388 S.A, 388 S.B, 388 RP(PART) AND 390 RP(PART) IN D.D. 78 AND
ADJOINING GOVERNMENT LAND, TSUNG YUEN HA,
TA KWU LING NORTH, N.T.
SCALE 1 : 7 500 比例尺

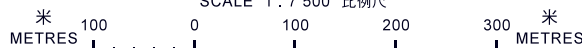

**規劃署
PLANNING
DEPARTMENT**



參考編號
REFERENCE No.
A/NE-TKLN/8

**圖 PLAN
A-1**

本摘要圖於2018年4月25日擬備，
所根據的資料為於2016年5月3日核准的
分區計劃大綱圖編號S/NE-TKLN/2
EXTRACT PLAN PREPARED ON 25.4.2018
BASED ON OUTLINE ZONING PLAN
No. S/NE-TKLN/2 APPROVED ON 3.5.2016

深圳市
SHENZHEN SHI

SHAM CHUN RIVER (SHENZHEN HE)
深圳河

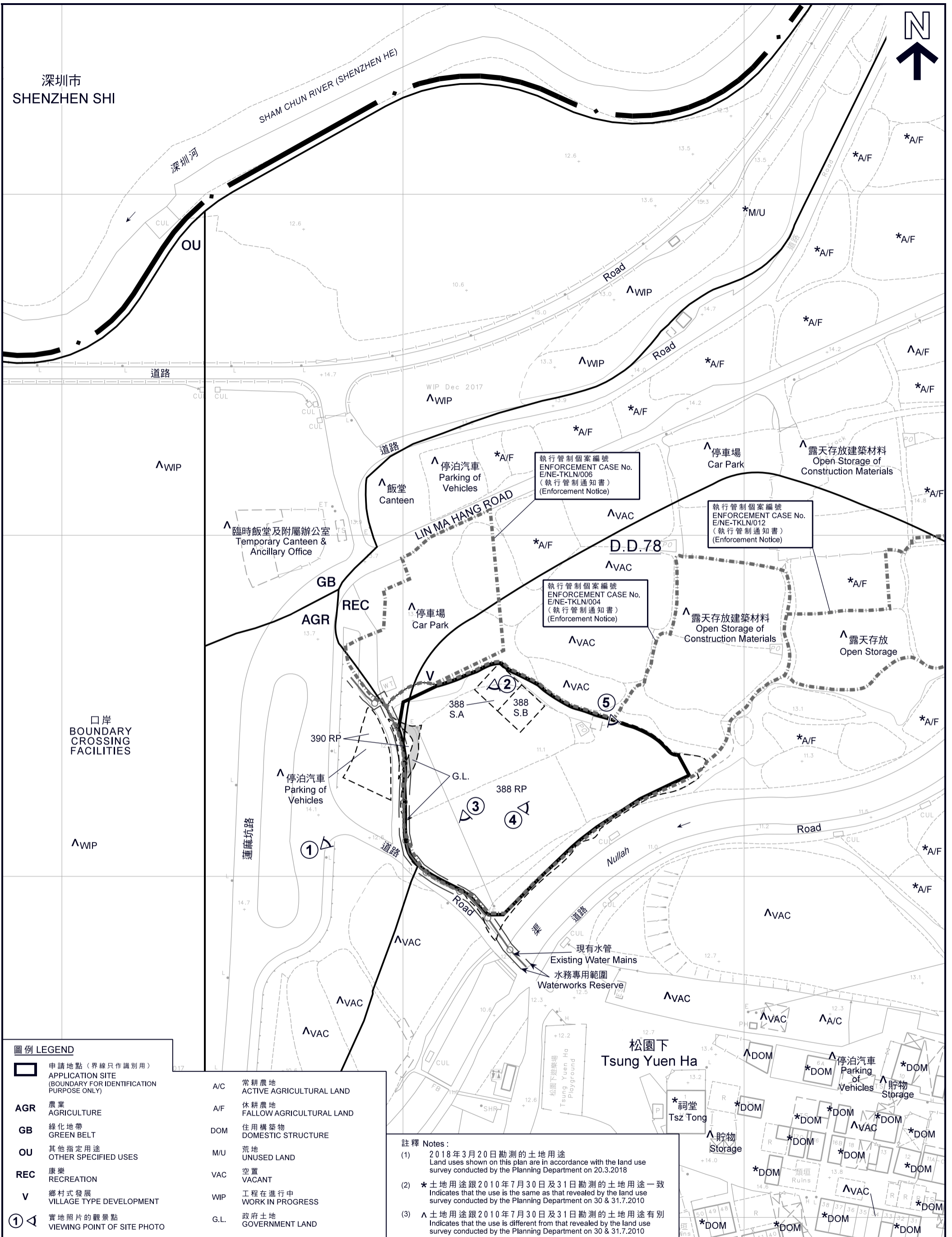

圖例 LEGEND

- 申請地點 (界線只作識別用)
APPLICATION SITE (BOUNDARY FOR IDENTIFICATION PURPOSE ONLY)
- AGR** 農業
AGRICULTURE
- GB** 綠化地帶
GREEN BELT
- OU** 其他指定用途
OTHER SPECIFIED USES
- REC** 康樂
RECREATION
- V** 鄉村式發展
VILLAGE TYPE DEVELOPMENT
- 實地照片的觀景點
VIEWING POINT OF SITE PHOTO

- A/C** 常耕農地
ACTIVE AGRICULTURAL LAND
- A/F** 休耕農地
FALLOW AGRICULTURAL LAND
- DOM** 住用構築物
DOMESTIC STRUCTURE
- MU** 荒地
UNUSED LAND
- VAC** 空置
VACANT
- WIP** 工程在進行中
WORK IN PROGRESS
- G.L.** 政府土地
GOVERNMENT LAND

註釋 Notes:

- (1) 2018年3月20日勘測的土地用途
Land uses shown on this plan are in accordance with the land use survey conducted by the Planning Department on 20.3.2018
- (2) * 土地用途跟2010年7月30日及31日勘測的土地用途一致
Indicates that the use is the same as that revealed by the land use survey conducted by the Planning Department on 30 & 31.7.2010
- (3) ^ 土地用途跟2010年7月30日及31日勘測的土地用途有別
Indicates that the use is different from that revealed by the land use survey conducted by the Planning Department on 30 & 31.7.2010

平面圖 SITE PLAN

臨時職員停車場及地盤寫字樓以作公共工程 (為期3年)
新界打鼓嶺北松園下丈量約份第78約地段第388號A分段、第388號B分段、第388號餘段(部分)及第390號餘段(部分)和毗連政府土地
TEMPORARY STAFF CAR PARK AND SITE OFFICE FOR PUBLIC WORKS FOR A PERIOD OF 3 YEARS
LOTS 388 S.A, 388 S.B, 388 RP(PART) AND 390 RP(PART) IN D.D. 78 AND ADJOINING GOVERNMENT LAND, TSUNG YUEN HA, TA KWU LING NORTH, N.T.

SCALE 1 : 1 000 比例尺

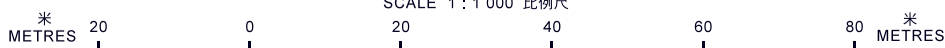

本摘要圖於2018年4月24日擬備，
所根據的資料為測量圖編號
3-NW-8D
EXTRACT PLAN PREPARED ON 24.4.2018
BASED ON SURVEY SHEET No.
3-NW-8D

規劃署
PLANNING
DEPARTMENT



參考編號
REFERENCE No.
A/NE-TKLN/8

圖 PLAN
A-2

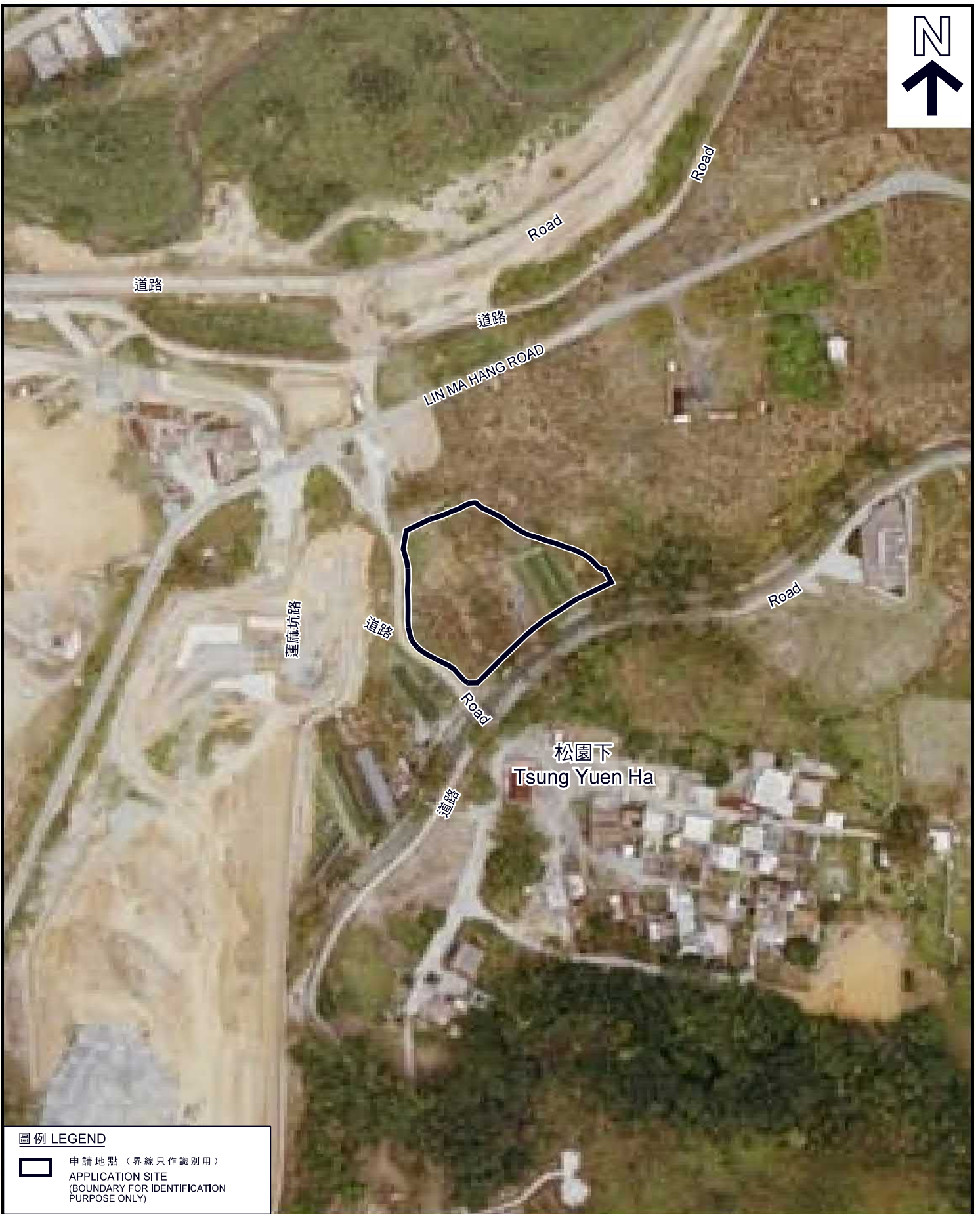

圖例 LEGEND

-  申請地點 (界線只作識別用)
APPLICATION SITE
(BOUNDARY FOR IDENTIFICATION
PURPOSE ONLY)

本摘要圖於2018年4月12日擬備，
所根據的資料為地政總署
於2014年2月23日拍得的航攝照片
編號CW107010R
EXTRACT PLAN PREPARED ON 12.4.2018
BASED ON AERIAL PHOTO No.
CW107010R TAKEN ON 23.2.2014 BY
LANDS DEPARTMENT

航攝照片 AERIAL PHOTO

臨時職員停車場及地盤寫字樓以作公共工程 (為期3年)
新界打鼓嶺北松園下丈量約份第78約地段第388號A分段、第388號B分段、
第388號餘段(部分)及第390號餘段(部分)和毗連政府土地
TEMPORARY STAFF CAR PARK AND SITE OFFICE FOR
PUBLIC WORKS FOR A PERIOD OF 3 YEARS
LOTS 388 S.A, 388 S.B, 388 RP(PART) AND 390 RP(PART) IN D.D. 78 AND
ADJOINING GOVERNMENT LAND, TSUNG YUEN HA,
TA KWU LING NORTH, N.T.

規劃署
PLANNING
DEPARTMENT



參考編號
REFERENCE No.
A/NE-TKLN/8

圖 PLAN
A-3a



圖例 LEGEND

- 申請地點 (界線只作識別用)
- APPLICATION SITE (BOUNDARY FOR IDENTIFICATION PURPOSE ONLY)

本摘要圖於2018年4月12日擬備，
 所根據的資料為地政總署
 於2017年6月9日拍得的航攝照片
 編號E028881C_R
 EXTRACT PLAN PREPARED ON 12.4.2018
 BASED ON AERIAL PHOTO
 No. E028881C_R TAKEN ON 9.6.2017 BY
 LANDS DEPARTMENT

航攝照片 AERIAL PHOTO

臨時職員停車場及地盤寫字樓以作公共工程 (為期3年)
 新界打鼓嶺北松園下文量約份第78約地段第388號A分段、第388號B分段、
 第388號餘段(部分)及第390號餘段(部分)和毗連政府土地
 TEMPORARY STAFF CAR PARK AND SITE OFFICE FOR
 PUBLIC WORKS FOR A PERIOD OF 3 YEARS
 LOTS 388 S.A, 388 S.B, 388 RP(PART) AND 390 RP(PART) IN D.D. 78 AND
 ADJOINING GOVERNMENT LAND, TSUNG YUEN HA,
 TA KWU LING NORTH, N.T.

規劃署
PLANNING
DEPARTMENT



參考編號
 REFERENCE No.
A/NE-TKLN/8

圖 PLAN
A-3b



實地照片 SITE PHOTOS

本圖於2018年4月12日擬備，所根據的資料為攝於2018年3月20日的實地照片
 PLAN PREPARED ON 12.4.2018 BASED ON SITE PHOTOS TAKEN ON 20.3.2018

臨時職員停車場及地盤寫字樓以作公共工程（為期3年）
 新界打鼓嶺北松園下丈量約份第78約地段第388號A分段、第388號B分段、
 第388號餘段（部分）及第390號餘段（部分）和毗連政府土地
 TEMPORARY STAFF CAR PARK AND SITE OFFICE FOR
 PUBLIC WORKS FOR A PERIOD OF 3 YEARS
 LOTS 388 S.A, 388 S.B, 388 RP(PART) AND 390 RP(PART) IN D.D. 78 AND
 ADJOINING GOVERNMENT LAND, TSUNG YUEN HA,
 TA KWU LING NORTH, N.T.

規 劃 署
PLANNING
DEPARTMENT



參考編號
 REFERENCE No.
A/NE-TKLN/8

圖 **PLAN**
A-4a

3



申請地點
APPLICATION SITE

4



申請地點
APPLICATION SITE

實地照片 SITE PHOTOS

本圖於2018年4月12日擬備，所根據的資料為攝於2018年3月20日的實地照片
PLAN PREPARED ON 12.4.2018 BASED ON SITE PHOTOS TAKEN ON 20.3.2018

臨時職員停車場及地盤寫字樓以作公共工程（為期3年）
新界打鼓嶺北松園下丈量約份第78約地段第388號A分段、第388號B分段、第388號餘段（部分）及第390號餘段（部分）和毗連政府土地
TEMPORARY STAFF CAR PARK AND SITE OFFICE FOR PUBLIC WORKS FOR A PERIOD OF 3 YEARS
LOTS 388 S.A, 388 S.B, 388 RP(PART) AND 390 RP(PART) IN D.D. 78 AND ADJOINING GOVERNMENT LAND, TSUNG YUEN HA, TA KWU LING NORTH, N.T.

規 劃 署
PLANNING
DEPARTMENT



參考編號
REFERENCE No.
A/NE-TKLN/8

圖 **PLAN**
A-4b

5

申請地點
APPLICATION SITE

實地照片 SITE PHOTO

本圖於2018年4月12日擬備，所根據的資料為攝於2018年3月20日的實地照片
PLAN PREPARED ON 12.4.2018 BASED ON SITE PHOTO TAKEN ON 20.3.2018

臨時職員停車場及地盤寫字樓以作公共工程（為期3年）
新界打鼓嶺北松園下丈量約份第78約地段第388號A分段、第388號B分段、第388號餘段（部分）及第390號餘段（部分）和毗連政府土地
TEMPORARY STAFF CAR PARK AND SITE OFFICE FOR PUBLIC WORKS FOR A PERIOD OF 3 YEARS
LOTS 388 S.A, 388 S.B, 388 RP(PART) AND 390 RP(PART) IN D.D. 78 AND ADJOINING GOVERNMENT LAND, TSUNG YUEN HA, TA KWU LING NORTH, N.T.

規劃署
PLANNING
DEPARTMENT



參考編號
REFERENCE No.
A/NE-TKLN/8

圖 PLAN
A-4c