

<p>項目名稱： DD76 LOT2264部分及 DD76 LOT2265部分 擬議臨時輕型貨車(LGV), 重型貨車(HGV)停泊及上落 客貨車位用途 (為期三年)</p>	<p>圖目： 佈局平面圖 (Proposed Layout Plan)</p>	<p>圖例：</p> <p>P1,P2 輕型貨車(LGV)停泊及上落客貨位 7米x3.5米</p> <p>P3,P4 重型貨車(HGV)停泊及上落客貨位 11米x3.5米</p> <p>—— 申請範圍</p> <p>..... 車道路線</p> <p>⊗ 閘門 (闊6米)</p> <p>← → 車道出入口</p> <p>▨ 現有行車通道</p>
<p>比例： 1:1000</p>		<p>備註： 申請場地面積(約)540平方米</p>
<p>日期： 20/03/2018</p>	<p>圖號： Figure 1</p>	

HONEST LAND SURVEYS COMPANY

Shop1,Luen Cheong Bldg.,44 Luen Cheong St. Fanling N.T. Tel : 5401-9390 Fax : 2683-2836

<p>參考編號 REFERENCE No. A/NE-TKL/590</p>	<p>繪圖 DRAWING A-1</p>
---	------------------------------

(來源 附件 I)
(Source : Appendix I)

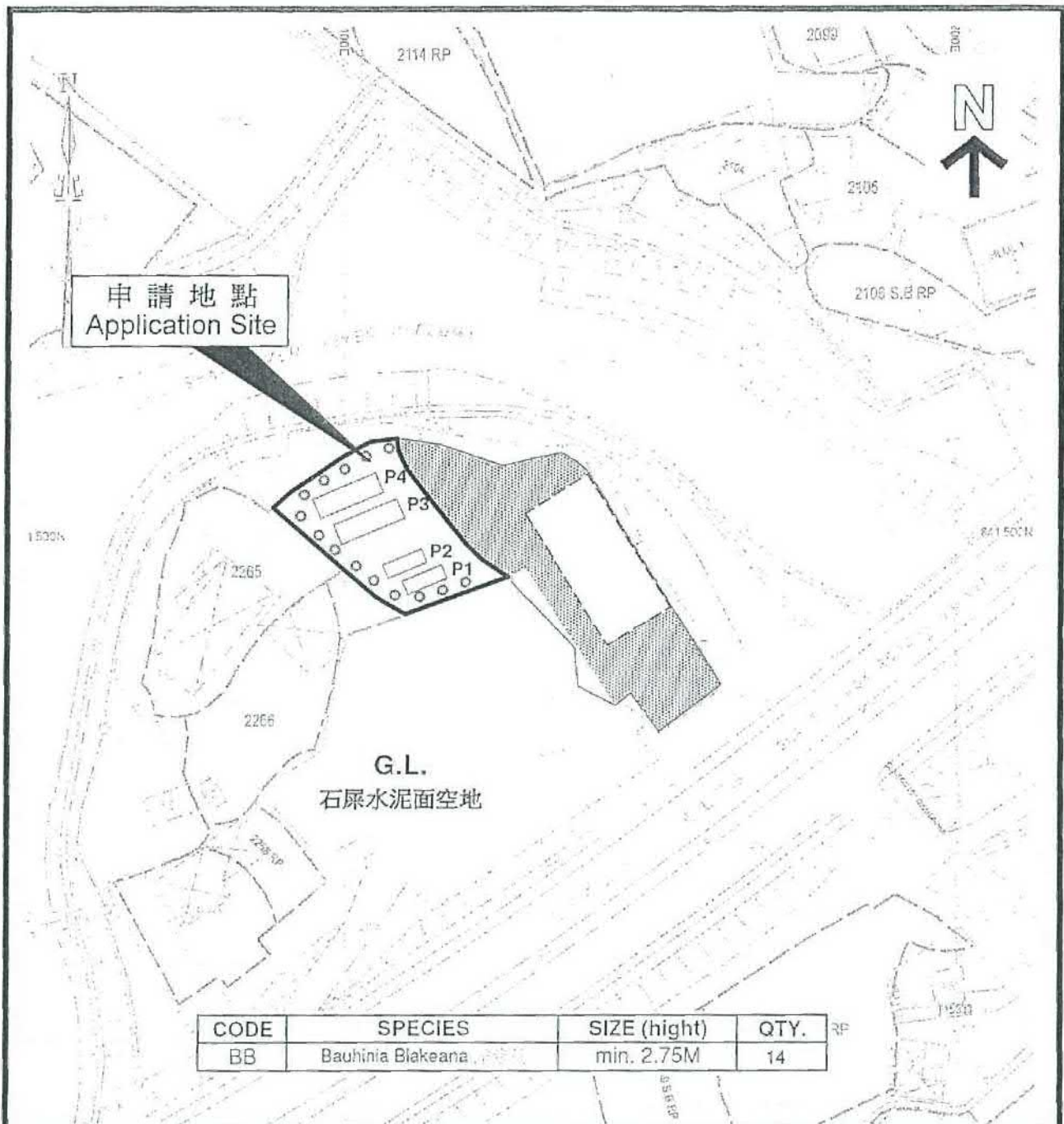

CODE	SPECIES	SIZE (height)	QTY.
BB	Bauhinia Blakeana	min. 2.75M	14

<p>項目名稱： DD76 LOT2264部分及 DD76 LOT2265部分 擬議臨時輕型貨車(LGV)， 重型貨車(HGV)停泊及上落 客貨車位用途 (為期三年)</p>	<p>圖目： 美化環境報告 (景觀設計圖) (Landscape proposal)</p>	
<p>比例： 1 : 1000</p>		<p> 洋紫荊 T1-T14</p>
<p>日期： 20/03/2018</p>	<p>圖號： Figure 3</p>	<p>備註： 申請場地面積(約)540平方米</p>

HONEST LAND SURVEYS COMPANY

Shop1, Luen Cheong Bldg., 44 Luen Cheong St. Fanling N.T. Tel : 5401-9390 Fax : 2683-2836

<p>參考編號 REFERENCE No. A/NE-TKL/590</p>	<p>繪圖 DRAWING A-2</p>
---	------------------------------

(來源 附件 I)
(Source : Appendix I)

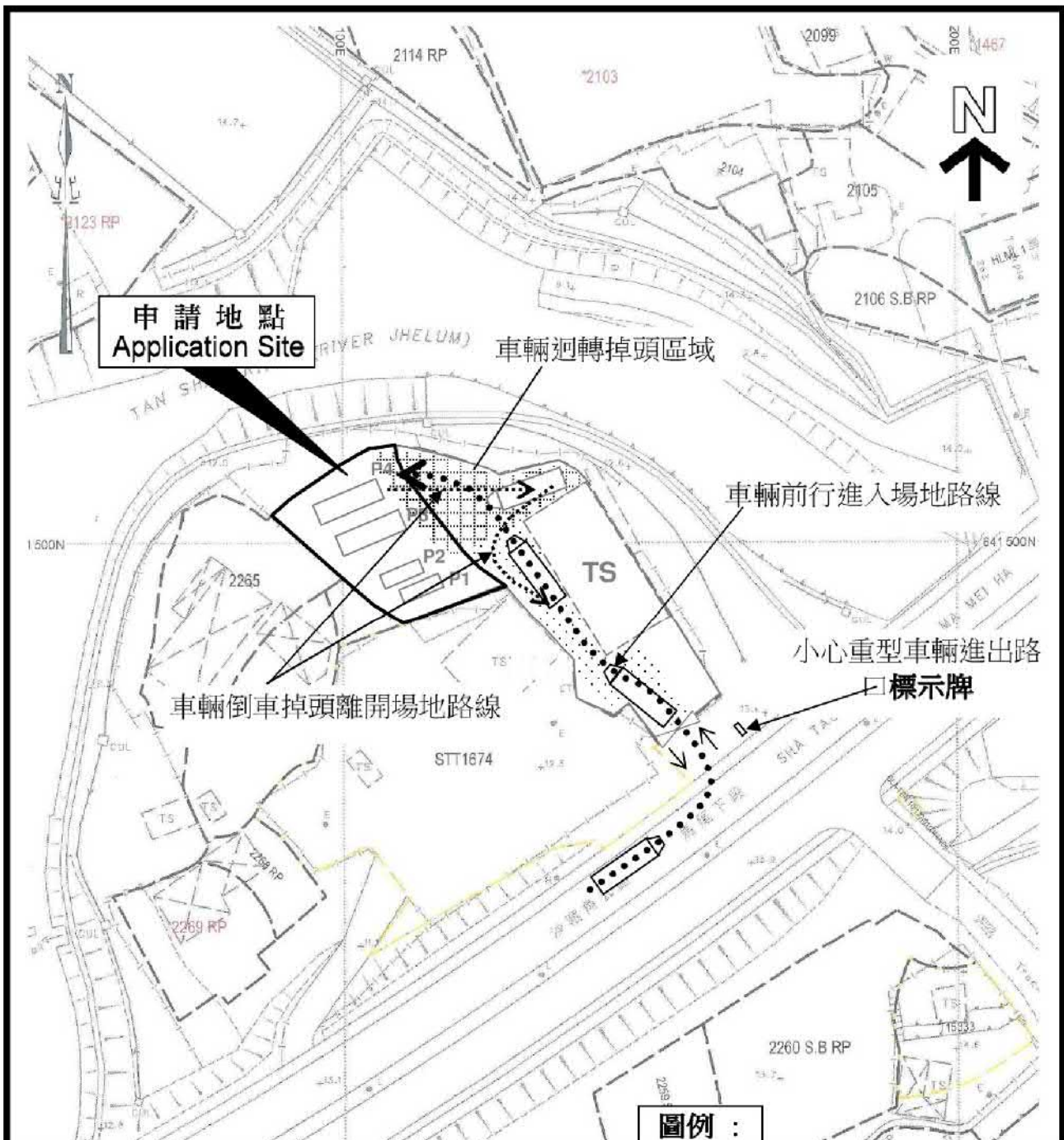

<p>項目名稱： DD76 LOT2264部分及 DD76 LOT2265部分 擬議臨時輕型貨車(LGV), 重型貨車(HGV)停泊及上落 客貨車位用途 (為期三年)</p>	<p>圖目： 重型貨車迴轉掉頭 ／行車線路分析圖</p>	<p>圖例：</p> <p>P1,P2 輕型貨車(LGV)停泊及上落客貨位 7米x3.5米</p> <p>P3,P4 重型貨車(HGV)停泊及上落客貨位 11米x3.5米</p> <p>—— 申請範圍</p> <p>⋈ 閘門 (闊不少於7.3米)</p> <p>↔ 車道出入口</p> <p>⋯ 現有行車通道</p>
<p>比例： 1:1000</p>		
<p>日期： 20/06/2018</p>	<p>圖號： Figure 5</p>	<p>備註： 申請場地面積(約)540平方米</p>

HONEST LAND SURVEYS COMPANY

Shop1,Luen Cheong Bldg.,44 Luen Cheong St. Fanling N.T. Tel : 5401-9390 Fax : 2683-2836

<p>參考編號 REFERENCE No. A/NE-TKL/590</p>	<p>繪圖 DRAWING A-3</p>
--	-----------------------

(來源 附件 1c)
(Source : Appendix 1c)

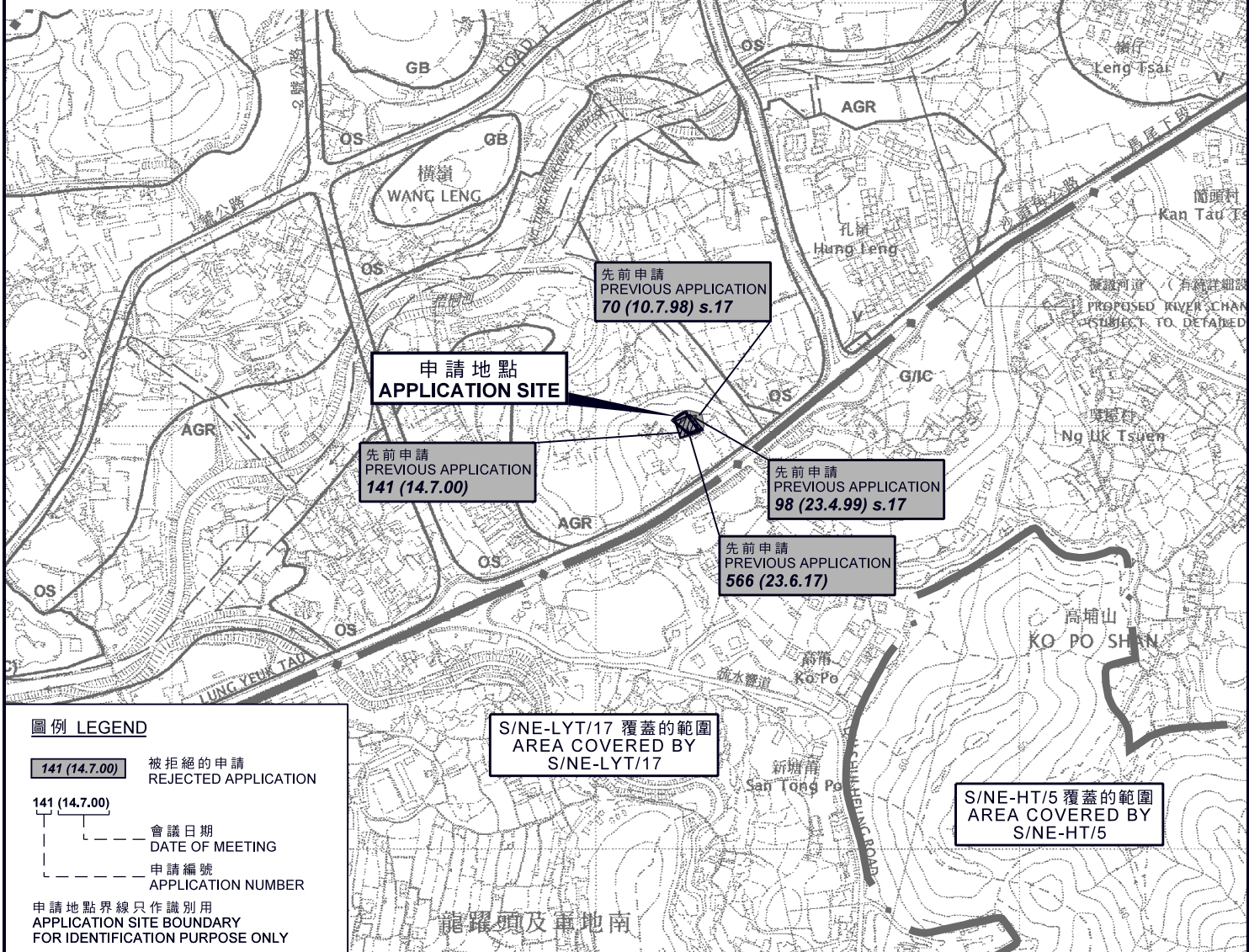
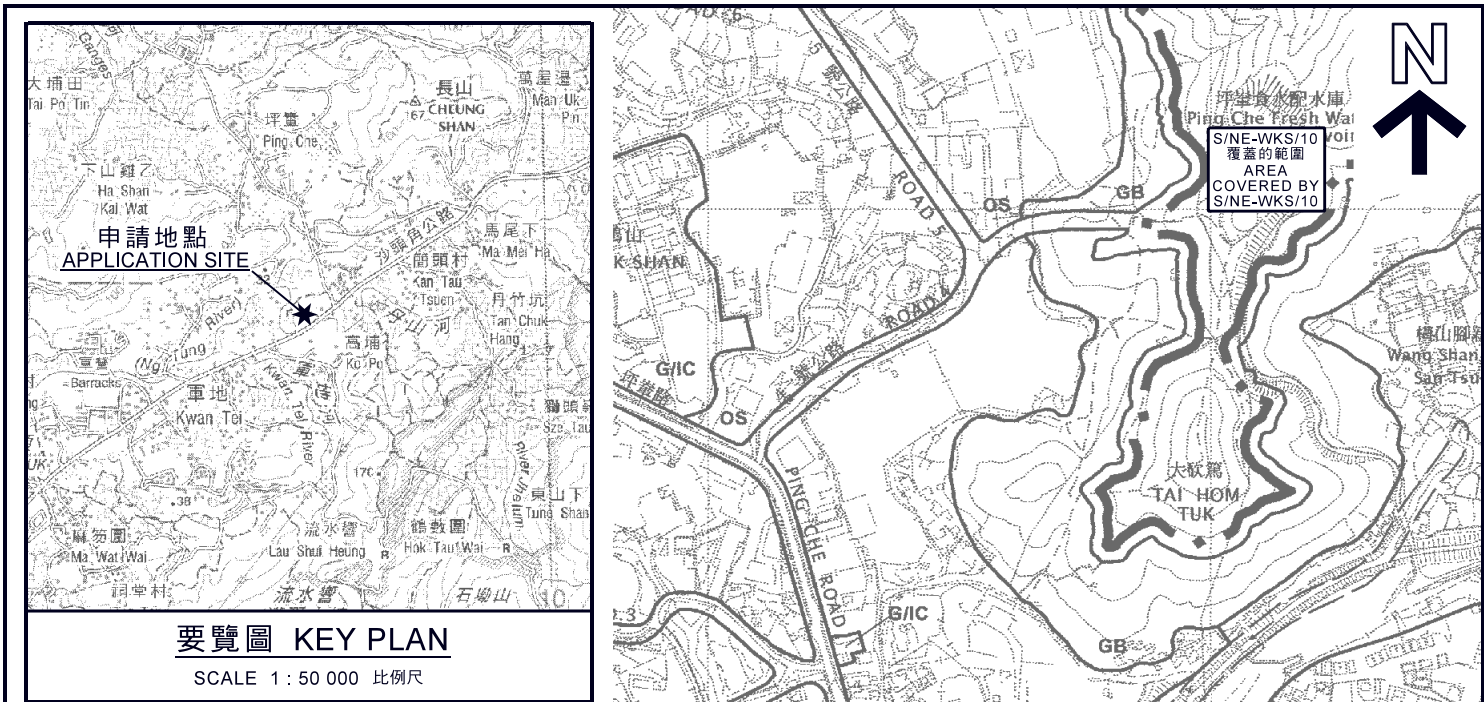

本摘要圖於2018年8月1日擬備，所根據的資料為於2010年2月2日核准的分區計劃大綱圖編號S/NE-TKL/14
EXTRACT PLAN PREPARED ON 1.8.2018 BASED ON OUTLINE ZONING PLAN No. S/NE-TKL/14 APPROVED ON 2.2.2010

位置圖 LOCATION PLAN
擬議臨時私人輕型貨車及重型貨車停車場和上落客貨區（為期3年）
新界粉嶺沙頭角公路 - 馬尾下段丈量約份第76約地第2264號（部分）及第2265號（部分）
PROPOSED TEMPORARY PRIVATE VEHICLE PARK FOR LIGHT GOODS VEHICLE AND HEAVY GOODS VEHICLE AND LOADING/UNLOADING AREA FOR A PERIOD OF 3 YEARS LOTS 2264 (PART) AND 2265 (PART) IN D.D. 76, SHA TAU KOK ROAD - MA MEI HA, FANLING, N.T.
SCALE 1:7 500 比例尺

米 100 0 100 200 300 米
METRES

規劃署 PLANNING DEPARTMENT

參考編號 REFERENCE No. **A/NE-TKL/590**

圖 PLAN A-1

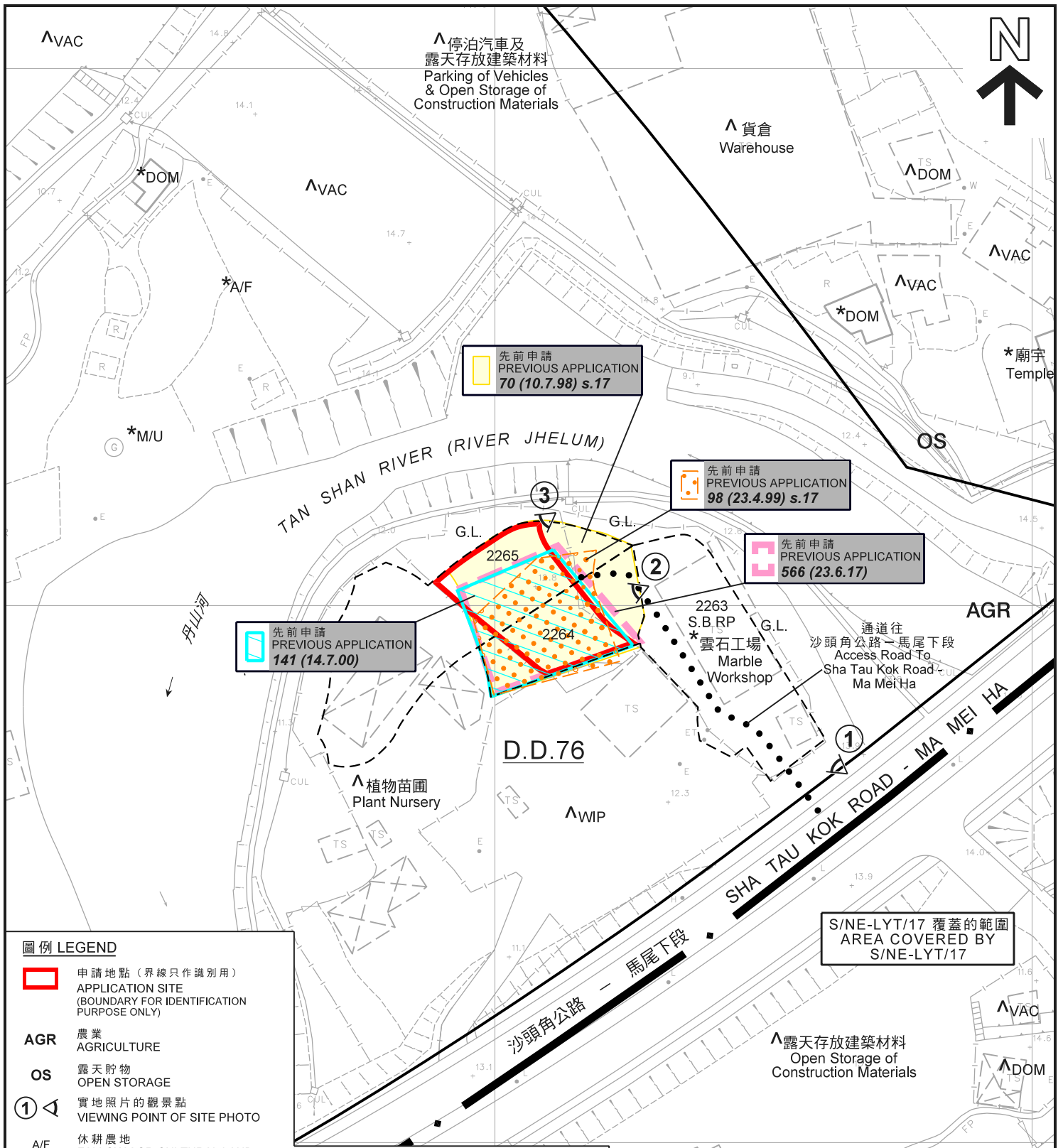

圖例 LEGEND

- 申請地點 (界線只作識別用)
APPLICATION SITE (BOUNDARY FOR IDENTIFICATION PURPOSE ONLY)
- AGR** 農業
AGRICULTURE
- OS** 露天貯物
OPEN STORAGE
- ①** 實地照片的觀景點
VIEWING POINT OF SITE PHOTO
- A/F** 休耕農地
FALLOW AGRICULTURAL LAND
- DOM** 住用構築物
DOMESTIC STRUCTURE
- M/U** 荒地
UNUSED LAND
- VAC** 空置
VACANT
- WIP** 工程在進行中
WORK IN PROGRESS

- G.L.** 政府土地
GOVERNMENT LAND
- 141 (14.7.00) 被拒絕的申請
REJECTED APPLICATION
- 141 (14.7.00) 會議日期
DATE OF MEETING
- 141 (14.7.00) 申請編號
APPLICATION NUMBER

註釋 Notes:

- (1) 2018年7月24日勘测的土地用途
Land uses shown on this plan are in accordance with the land use survey conducted by the Planning Department on 24.7.2018
- (2) * 土地用途跟1990年12月11日勘测的土地用途一致
Indicates that the use is the same as that revealed by the land use survey conducted by the Planning Department on 11.12.1990
- (3) ^ 土地用途跟1990年12月11日勘测的土地用途有別
Indicates that the use is different from that revealed by the land use survey conducted by the Planning Department on 11.12.1990

平面圖 SITE PLAN

擬議臨時私人輕型貨車及重型貨車停車場和上落客貨區 (為期3年)
 新界粉嶺沙頭角公路 - 馬尾下段丈量約份第76約
 地段第2264號(部分)及第2265號(部分)
**PROPOSED TEMPORARY PRIVATE VEHICLE PARK
 FOR LIGHT GOODS VEHICLE AND HEAVY GOODS VEHICLE AND
 LOADING/UNLOADING AREA FOR A PERIOD OF 3 YEARS**
 LOTS 2264 (PART) AND 2265 (PART) IN D.D. 76,
 SHA TAU KOK ROAD - MA MEI HA, FANLING, N.T.

SCALE 1 : 1 000 比例尺

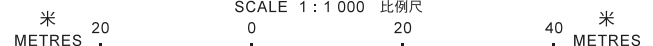

**規劃署
PLANNING
DEPARTMENT**



參考編號
REFERENCE No.
A/NE-TKL/590

**圖 PLAN
A-2**

本摘要圖於2018年8月1日擬備，
 所根據的資料為測量圖編號
 3-SW-4A及4C
 EXTRACT PLAN PREPARED ON 1.8.2018
 BASED ON SURVEY SHEETS No.
 3-SW-4A & 4C

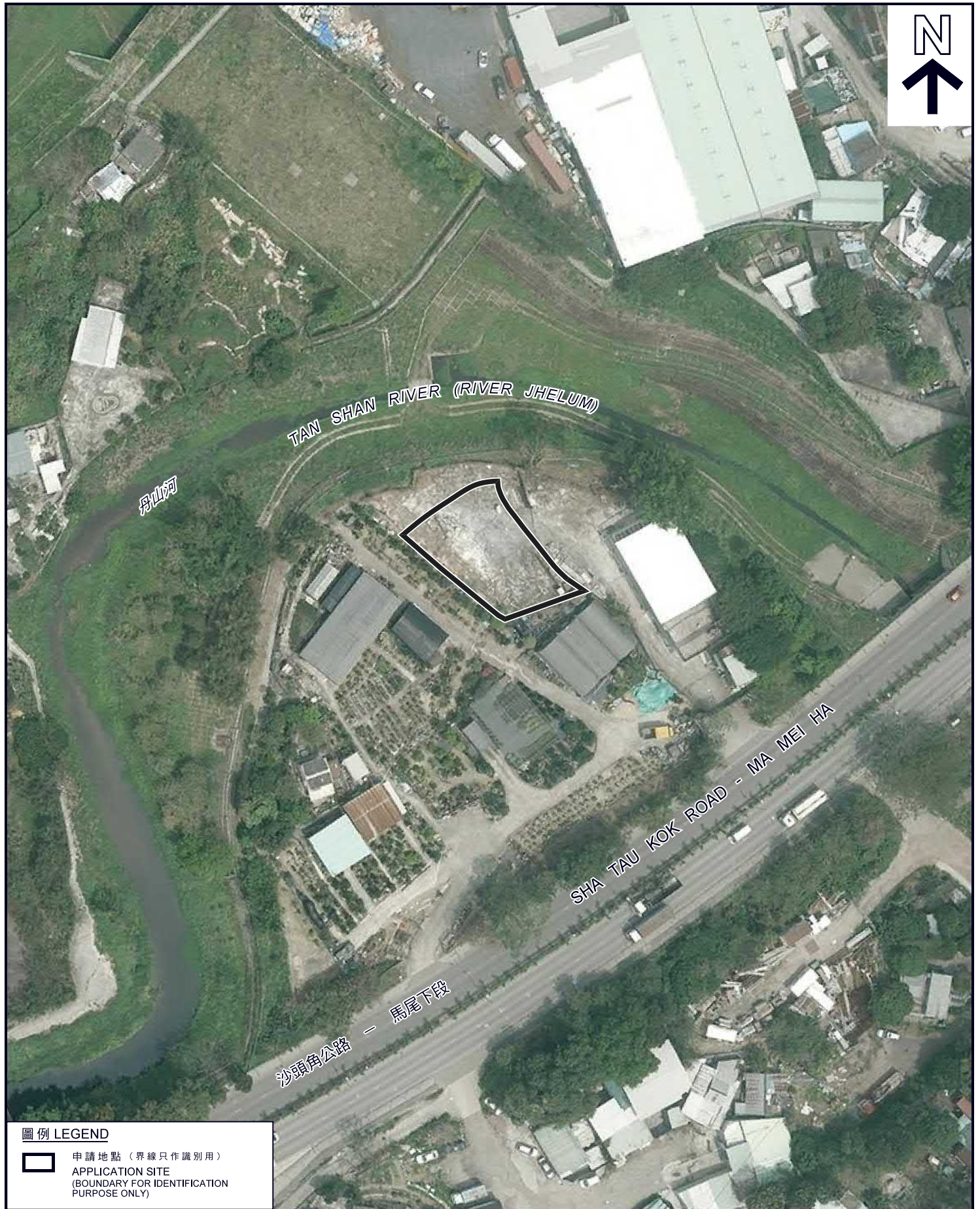

圖例 LEGEND

-  申請地點 (界線只作識別用)
- APPLICATION SITE (BOUNDARY FOR IDENTIFICATION PURPOSE ONLY)

本摘要圖於2018年8月1日擬備，
 所根據的資料為地政總署
 於2017年3月28日拍得的航攝照片
 編號E016094C
 EXTRACT PLAN PREPARED ON 1.8.2018
 BASED ON AERIAL PHOTO No. E016094C
 TAKEN ON 28.3.2017 BY
 LANDS DEPARTMENT

航攝照片 AERIAL PHOTO

擬議臨時私人輕型貨車及重型貨車停車場和上落客貨區 (為期3年)
 新界粉嶺沙頭角公路 - 馬尾下段丈量約份第76約
 地段第2264號 (部分) 及第2265號 (部分)
 PROPOSED TEMPORARY PRIVATE VEHICLE PARK
 FOR LIGHT GOODS VEHICLE AND HEAVY GOODS VEHICLE AND
 LOADING/UNLOADING AREA FOR A PERIOD OF 3 YEARS
 LOTS 2264 (PART) AND 2265 (PART) IN D.D. 76,
 SHA TAU KOK ROAD - MA MEI HA, FANLING, N.T.

規劃署
PLANNING
DEPARTMENT



參考編號
 REFERENCE No.
A/NE-TKL/590

圖 **PLAN**
A-3



申請地點界線只作識別用
APPLICATION SITE BOUNDARY FOR IDENTIFICATION PURPOSE ONLY

實地照片 SITE PHOTOS

本圖於2018年8月1日擬備，所根據的資料為攝於2018年7月24日的實地照片
PLAN PREPARED ON 1.8.2018 BASED ON SITE PHOTOS TAKEN ON 24.7.2018

擬議臨時私人輕型貨車及重型貨車停車場和上落客貨區（為期3年）
新界粉嶺沙頭角公路 - 馬尾下段丈量約份第76約地段第2264號（部分）及第2265號（部分）
PROPOSED TEMPORARY PRIVATE VEHICLE PARK FOR LIGHT GOODS VEHICLE AND HEAVY GOODS VEHICLE AND LOADING/UNLOADING AREA FOR A PERIOD OF 3 YEARS
LOTS 2264 (PART) AND 2265 (PART) IN D.D. 76, SHA TAU KOK ROAD - MA MEI HA, FANLING, N.T.

規劃署
PLANNING
DEPARTMENT



參考編號
REFERENCE No.
A/NE-TKL/590

圖 PLAN
A-4