

837 400N

停車位出入口

現有行車通道

車路約 5 米闊

SHAN LIU ROAD

837 300N

參考編號 REFERENCE No.	A/NE-TK/629	繪圖 DRAWING A-1
-----------------------	-------------	-------------------

(來源：申請人建議書)
(SOURCE: APPLICANT'S SUBMISSION PLAN)



要覽圖 KEY PLAN

SCALE 1 : 50 000 比例尺

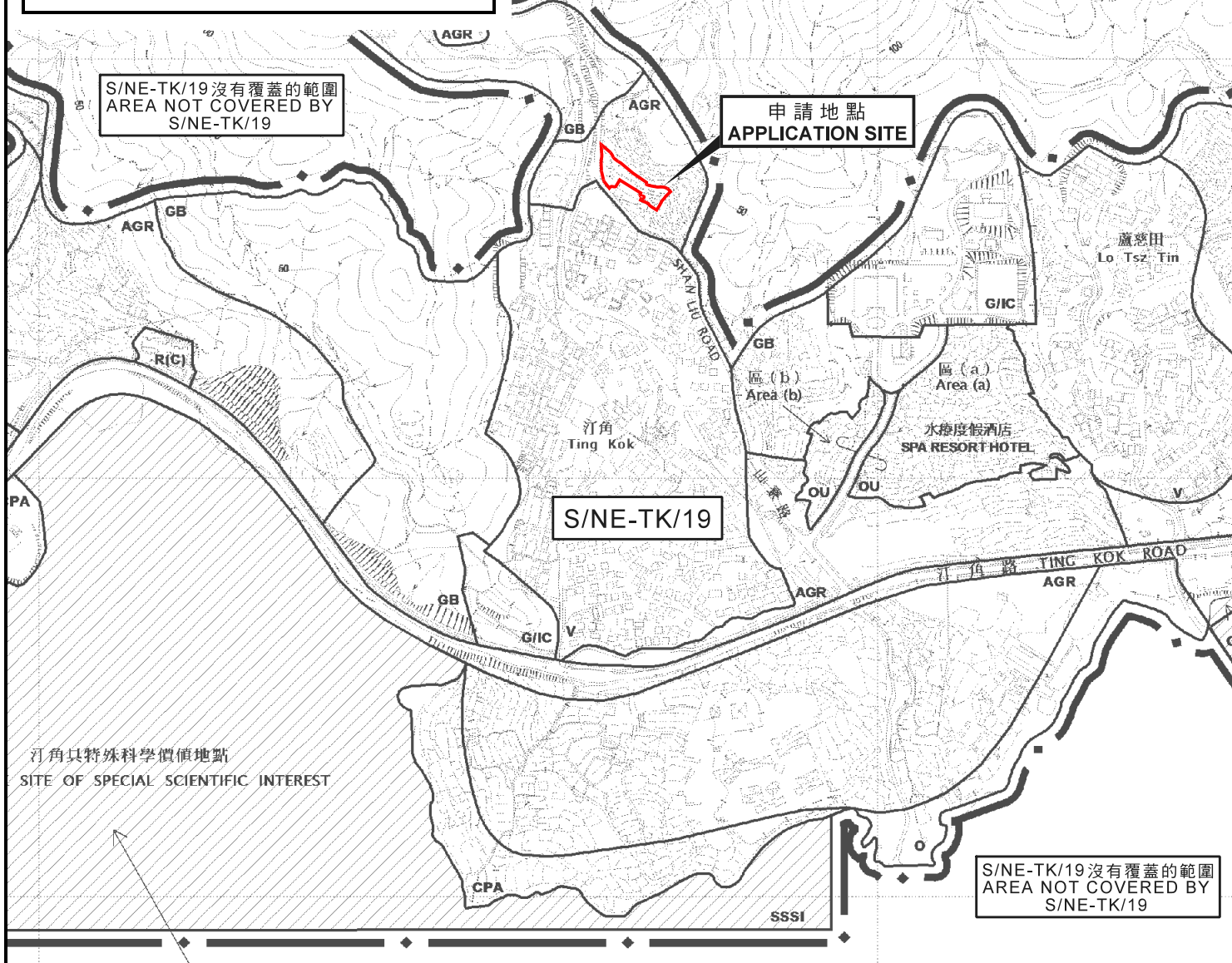
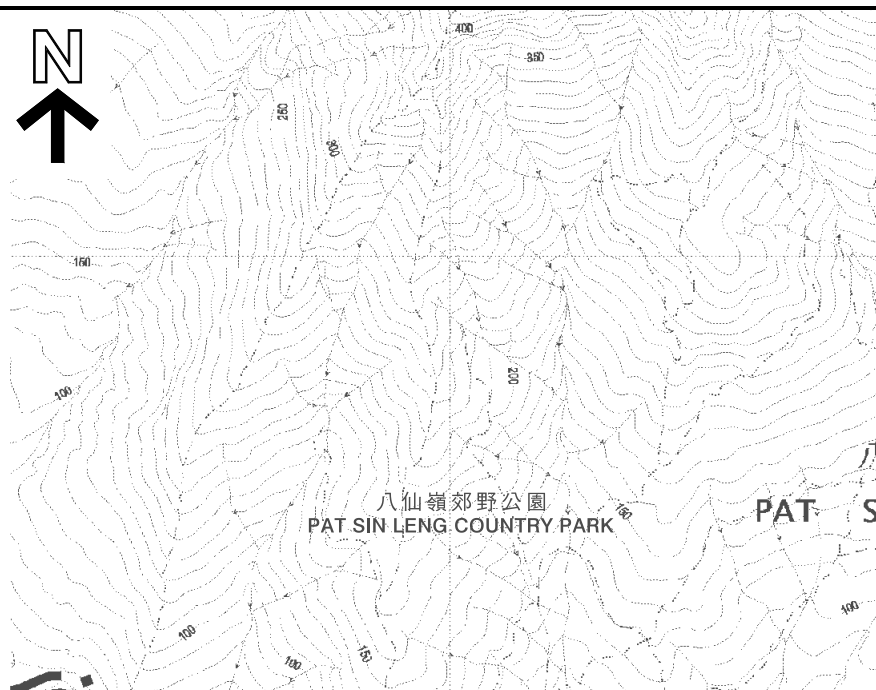

位置圖 LOCATION PLAN

本摘要圖於2018年1月4日擬備，
所根據的資料為於2015年10月27日核准的
分區計劃大綱圖編號S/NE-TK/19
EXTRACT PLAN PREPARED ON 4.1.2018
BASED ON OUTLINE ZONING PLAN
No. S/NE-TK/19 APPROVED ON 27.10.2015

擬議臨時停車場 (為期3年)
新界大埔汀角村丈量約份第29約地段第725號餘段(部分)、
第762號(部分)、第722號A分段(部分)、第722號餘段(部分)、
第727號(部分)及第763號餘段)和毗連政府土地
PROPOSED TEMPORARY CAR PARK FOR A PERIOD OF 3 YEARS
LOTS 725 RP (PART), 762 (PART), 722 S.A (PART),
722 RP (PART), 727 (PART) AND 763 RP IN D.D. 29 AND
ADJOINING GOVERNMENT LAND, TING KOK VILLAGE, TAI PO, NEW TERRITORIES

SCALE 1 : 7 500 比例尺

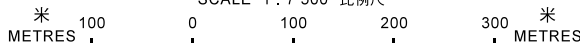

規劃署
PLANNING
DEPARTMENT



參考編號
REFERENCE No.
A/NE-TK/629

圖 PLAN
A-1

註釋 Note:

(1) 2017年12月19日勘測的土地用途
Land uses shown on this plan are in accordance with the land use survey conducted by the Planning Department on 19.12.2017

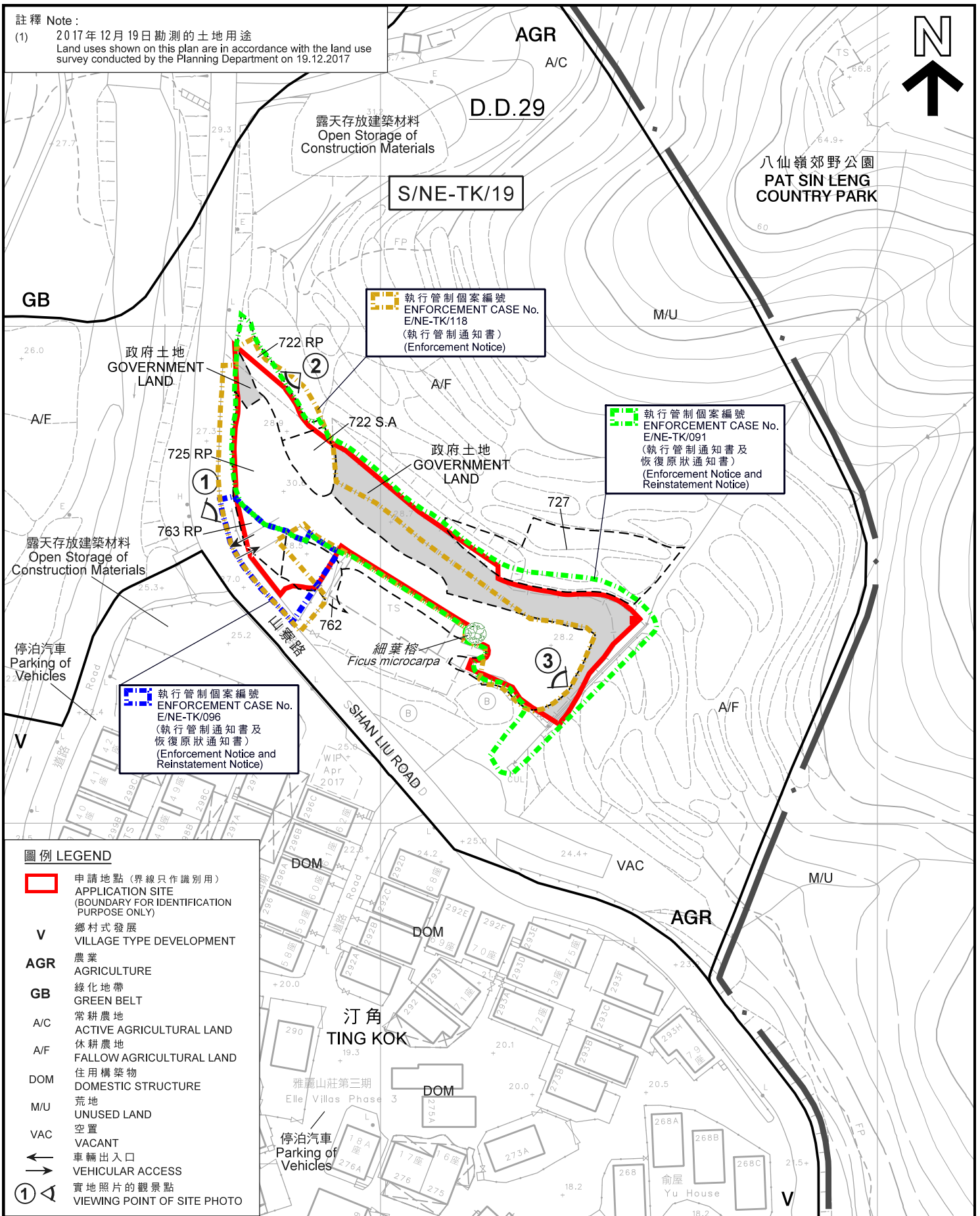

圖例 LEGEND

	申請地點 (界線只作識別用) APPLICATION SITE (BOUNDARY FOR IDENTIFICATION PURPOSE ONLY)
V	鄉村式發展 VILLAGE TYPE DEVELOPMENT
AGR	農業 AGRICULTURE
GB	綠化地帶 GREEN BELT
A/C	常耕農地 ACTIVE AGRICULTURAL LAND
A/F	休耕農地 FALLOW AGRICULTURAL LAND
DOM	住用構築物 DOMESTIC STRUCTURE
M/U	荒地 UNUSED LAND
VAC	空置 VACANT
	車輛出入口 VEHICULAR ACCESS
	實地照片的觀景點 VIEWING POINT OF SITE PHOTO

平面圖 SITE PLAN

本摘要圖於2018年2月5日擬備，
所根據的資料為測量圖編號
3-SE-18C
EXTRACT PLAN PREPARED ON 5.2.2018
BASED ON SURVEY SHEETS No.
3-SE-18C

擬議臨時停車場 (為期3年)
新界大埔汀角村丈量約份第29約地段第725號餘段(部分)、
第762號(部分)、第722號A分段(部分)、第722號餘段(部分)、
第727號(部分)及第763號餘段)和毗連政府土地
PROPOSED TEMPORARY CAR PARK FOR A PERIOD OF 3 YEARS
LOTS 725 RP (PART), 762 (PART), 722 S.A (PART),
722 RP (PART), 727 (PART) AND 763 RP IN D.D. 29 AND
ADJOINING GOVERNMENT LAND, TING KOK VILLAGE, TAI PO, NEW TERRITORIES

SCALE 1:1 000 比例尺
米 20 0 20 40 米
METRES

規劃署
PLANNING
DEPARTMENT



參考編號
REFERENCE No.
A/NE-TK/629

圖 PLAN
A-2

於2014年4月12日拍得的航攝照片
AERIAL PHOTO TAKEN ON 12.4.2014

S/NE-TK/19



八仙嶺郊野公園
PAT SIN LENG
COUNTRY PARK

GB
AGR

山寮路
SHAN LIU ROAD

汀角
TING KOK

於2015年6月3日拍得的航攝照片
AERIAL PHOTO TAKEN ON 3.6.2015

S/NE-TK/19



八仙嶺郊野公園
PAT SIN LENG
COUNTRY PARK

GB
AGR

山寮路
SHAN LIU ROAD

汀角
TING KOK

航攝照片 AERIAL PHOTOS

本摘要圖於2018年1月23日擬備
EXTRACT PLAN PREPARED ON 23.1.2018

擬議臨時停車場 (為期3年)
新界大埔汀角村文華約份第29約地段第725號餘段(部分)、
第762號(部分)、第722號A分段(部分)、第722號餘段(部分)、
第727號(部分)及第763號餘段)和毗連政府土地
PROPOSED TEMPORARY CAR PARK FOR A PERIOD OF 3 YEARS
LOTS 725 RP (PART), 762 (PART), 722 S.A (PART),
722 RP (PART), 727 (PART) AND 763 RP IN D D 29 AND
ADJOINING GOVERNMENT LAND, TING KOK VILLAGE, TAI PO, NEW TERRITORIES

規劃署
PLANNING DEPARTMENT



參考編號
REFERENCE No.
A/NE-TK/629

圖 PLAN
A-3a



S/NE-TK/19

S/NE-TK/19 沒有覆蓋的範圍
AREA NOT COVERED BY
S/NE-TK/19

八仙嶺郊野公園
PAT SIN LENG
COUNTRY PARK

AGR

GB

V

山濠路

SHAN LOU ROAD

汀角
TING KOK

GB

AGR

圖例 LEGEND

-  申請地點 (界線只作識別用)
APPLICATION SITE
(BOUNDARY FOR IDENTIFICATION
PURPOSE ONLY)

航攝照片 AERIAL PHOTO

本摘要圖於2018年1月23日擬備，
所根據的資料為地政總署
於2017年4月5日拍得的航攝照片
編號E020626C
EXTRACT PLAN PREPARED ON 23.1.2018
BASED ON AERIAL PHOTO No. E020626C
TAKEN ON 5.4.2017 BY
LANDS DEPARTMENT

擬議臨時停車場 (為期3年)
新界大埔汀角村丈量約份第29約地段第725號餘段(部分)、
第762號(部分)、第722號A分段(部分)、第722號餘段(部分)、
第727號(部分)及第763號餘段)和毗連政府土地
PROPOSED TEMPORARY CAR PARK FOR A PERIOD OF 3 YEARS
LOTS 725 RP (PART), 762 (PART), 722 S.A (PART),
722 RP (PART), 727 (PART) AND 763 RP IN D.D. 29 AND
ADJOINING GOVERNMENT LAND, TING KOK VILLAGE, TAI PO, NEW TERRITORIES

規劃署
PLANNING
DEPARTMENT



參考編號
REFERENCE No.
A/NE-TK/629

圖 PLAN
A-3b



申請地點界線只作識別用
APPLICATION SITE BOUNDARY FOR IDENTIFICATION PURPOSE ONLY

實地照片 SITE PHOTO

本圖於2018年1月16日擬備，所根據的資料為攝於2017年12月19日的實地照片
PLAN PREPARED ON 16.1.2018 BASED ON SITE PHOTO TAKEN ON 19.12.2017

擬議臨時停車場（為期3年）
新界大埔汀角村丈量約份第29約地段第725號餘段（部分）、第762號（部分）、第722號A分段（部分）、第722號餘段（部分）、第727號（部分）及第763號餘段）和毗連政府土地
PROPOSED TEMPORARY CAR PARK FOR A PERIOD OF 3 YEARS
LOTS 725 RP (PART), 762 (PART), 722 S.A (PART), 722 RP (PART), 727 (PART) AND 763 RP IN D.D. 29 AND ADJOINING GOVERNMENT LAND, TING KOK VILLAGE, TAI PO, NEW TERRITORIES

規劃署
PLANNING
DEPARTMENT



參考編號
REFERENCE No.
A/NE-TK/629

圖 PLAN
A-4a

細葉榕
Ficus microcarpa



申請地點界線只作識別用
APPLICATION SITE BOUNDARY FOR IDENTIFICATION PURPOSE ONLY

實地照片 SITE PHOTO

本圖於2018年1月25日擬備，所根據的資料為攝於2017年12月19日的實地照片
PLAN PREPARED ON 25.1.2018 BASED ON SITE PHOTO TAKEN ON 19.12.2017

擬議臨時停車場（為期3年）
新界大埔汀角村丈量約份第29約地段第725號餘段（部分）、
第762號（部分）、第722號A分段（部分）、第722號餘段（部分）、
第727號（部分）及第763號餘段）和毗連政府土地
PROPOSED TEMPORARY CAR PARK FOR A PERIOD OF 3 YEARS
LOTS 725 RP (PART), 762 (PART), 722 S.A (PART),
722 RP (PART), 727 (PART) AND 763 RP IN D.D. 29 AND
ADJOINING GOVERNMENT LAND, TING KOK VILLAGE, TAI PO, NEW TERRITORIES

規劃署
PLANNING
DEPARTMENT



參考編號
REFERENCE No.
A/NE-TK/629

圖 PLAN
A-4b