

- Proposed car park space 2 x 2.5mx5m
- ➔ Pedestrian access

Government land to be vacated for pedestrian access

Maintain government land for pedestrian access

Not to scale

參考編號 REFERENCE No.	<b>A/NE-TK/637</b>	繪圖 <b>DRAWING A-3</b>
-----------------------	--------------------	-----------------------

(來源 : 申請人建議書)  
 (SOURCE : APPLICANT'S SUBMISSION PLAN)



申請地點  
APPLICATION SITE

要覽圖 KEY PLAN

SCALE 1 : 50 000 比例尺



S/NE-TK/19 沒有覆蓋的範圍  
AREA NOT COVERED BY  
S/NE-TK/19

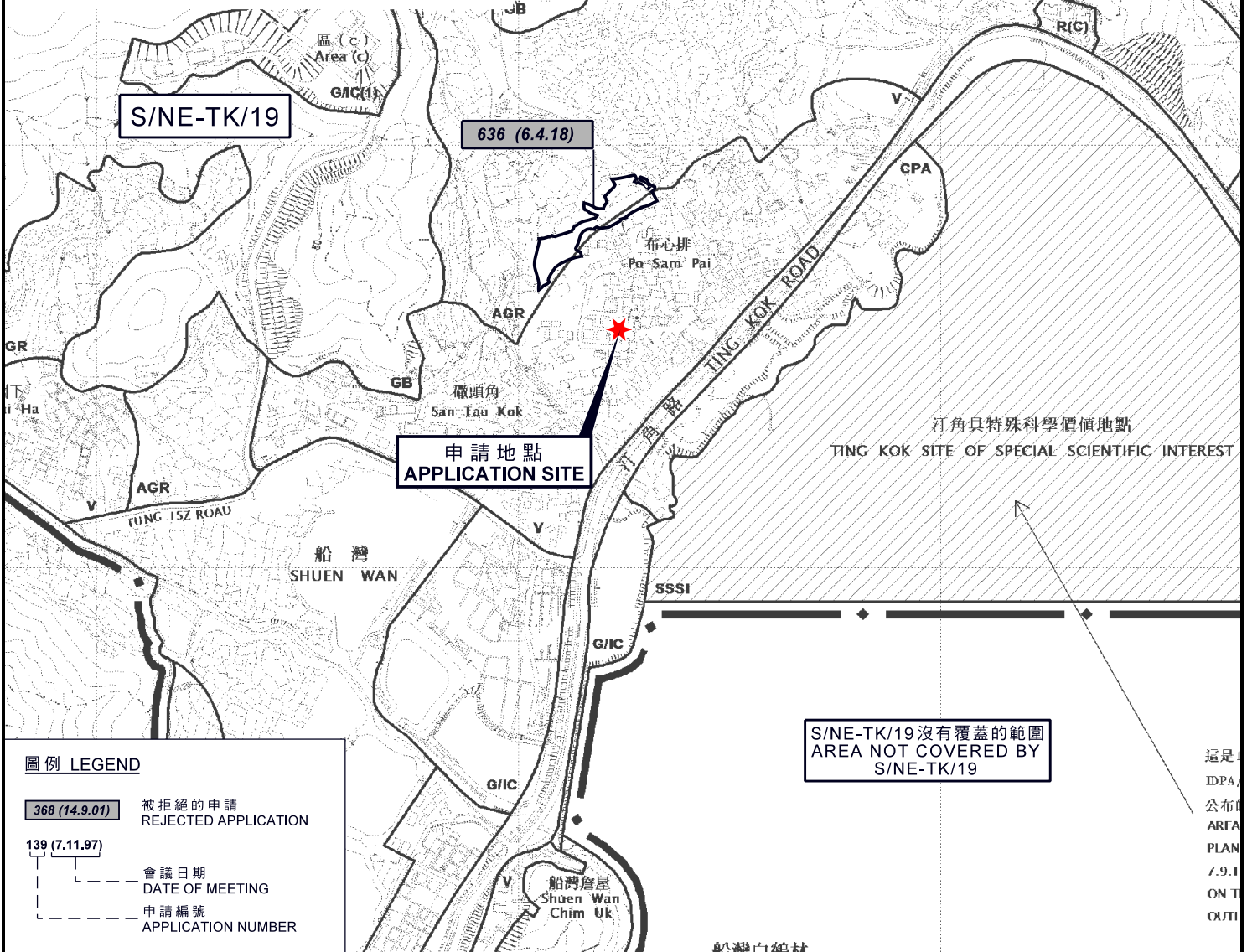
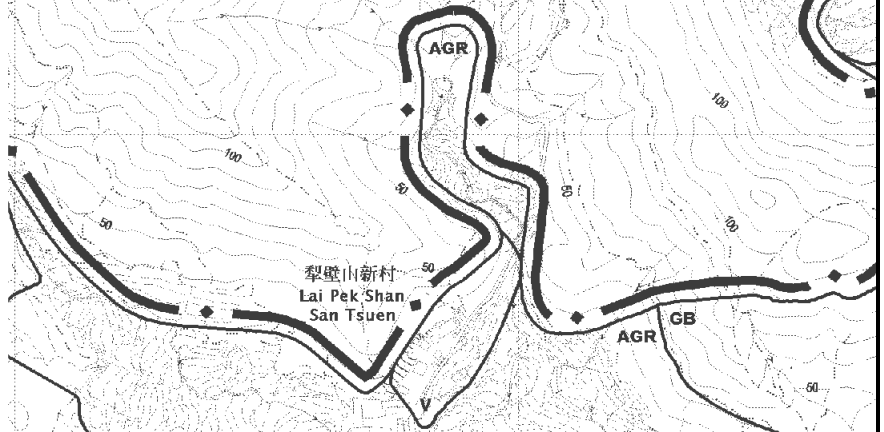

圖例 LEGEND

- 368 (14.9.01)** 被拒絕的申請  
REJECTED APPLICATION
- 139 (7.11.97)** 會議日期  
DATE OF MEETING
- 申請編號  
APPLICATION NUMBER

S/NE-TK/19 沒有覆蓋的範圍  
AREA NOT COVERED BY  
S/NE-TK/19

這是  
IDPA/  
公布  
ARFA  
PLAN  
7.9.1  
ON T  
OUTI

位置圖 LOCATION PLAN

臨時私人停車場 (為期3年)  
新界大埔布心排村丈量約份第23約地段第1055餘段  
TEMPORARY PRIVATE CAR PARK  
FOR A PERIOD OF 3 YEARS  
LOT 1055 RP IN D.D. 23,  
PO SAM PAI VILLAGE, TAI PO, N.T.

SCALE 1 : 7 500 比例尺  
米 100 0 100 200 300 米  
METRES

規劃署  
PLANNING  
DEPARTMENT



參考編號  
REFERENCE No.  
A/NE-TK/637

圖 PLAN  
A-1

本摘要圖於2018年5月2日擬備，  
所根據的資料為於2015年10月27日核准的  
分區計劃大綱圖編號S/NE-TK/19  
EXTRACT PLAN PREPARED ON 2.5.2018  
BASED ON OUTLINE ZONING PLAN  
No. S/NE-TK/19 APPROVED ON 27.10.2015



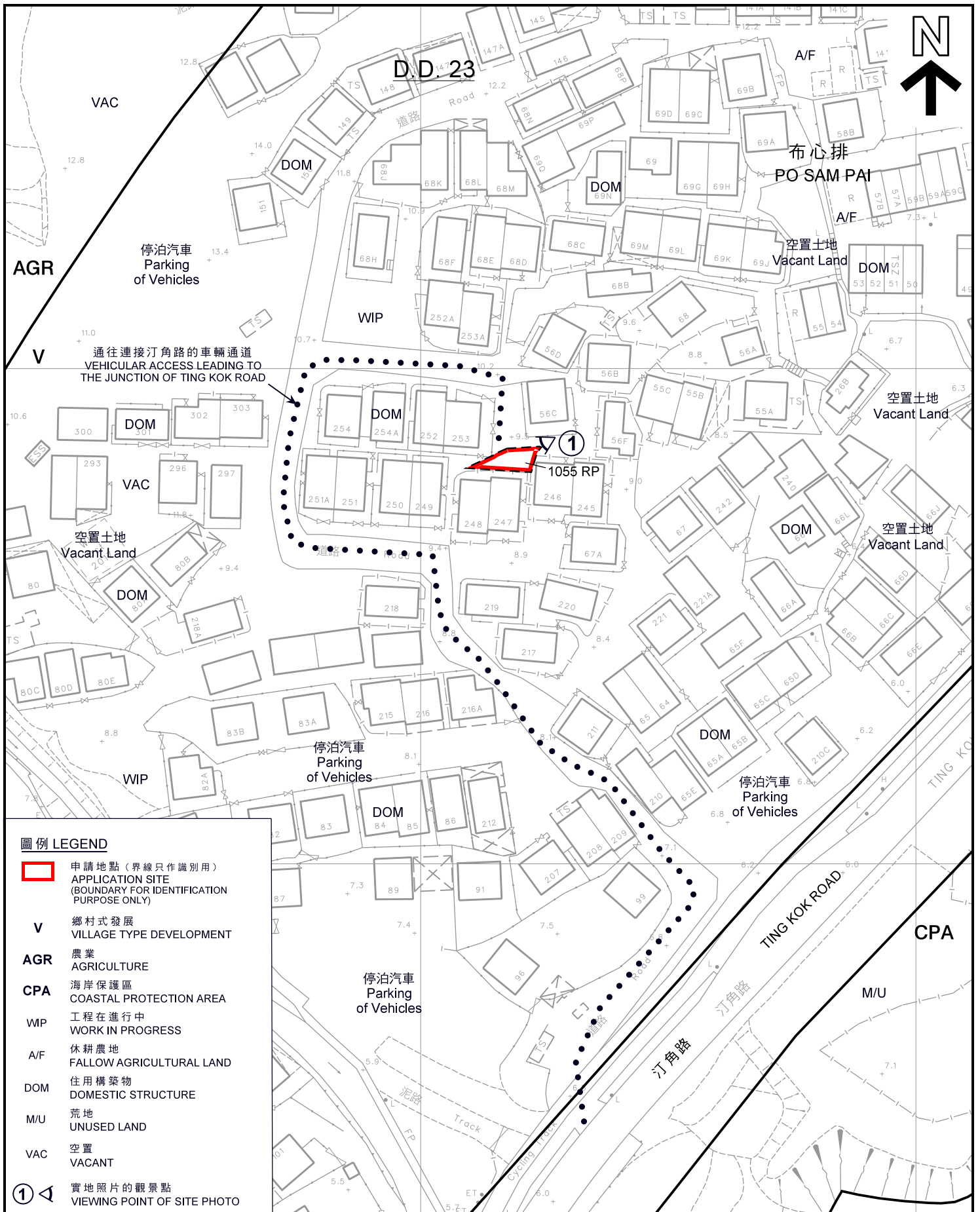

**圖例 LEGEND**

- 申請地點 (界線只作識別用)  
APPLICATION SITE (BOUNDARY FOR IDENTIFICATION PURPOSE ONLY)
- V** 鄉村式發展  
VILLAGE TYPE DEVELOPMENT
- AGR** 農業  
AGRICULTURE
- CPA** 海岸保護區  
COASTAL PROTECTION AREA
- WIP** 工程在進行中  
WORK IN PROGRESS
- A/F** 休耕農地  
FALLOW AGRICULTURAL LAND
- DOM** 住用構築物  
DOMESTIC STRUCTURE
- M/U** 荒地  
UNUSED LAND
- VAC** 空置  
VACANT
- ①** 實地照片的觀景點  
VIEWING POINT OF SITE PHOTO

**平面圖 SITE PLAN**

臨時私人停車場 (為期3年)  
 新界大埔布心排村丈量約份第23約地段第1055餘段  
 TEMPORARY PRIVATE CAR PARK  
 FOR A PERIOD OF 3 YEARS  
 LOT 1055 RP IN D.D. 23,  
 PO SAM PAI VILLAGE, TAI PO, N.T.

SCALE 1 : 1 000 比例尺

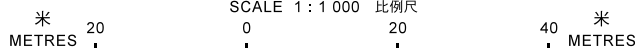

**規劃署**  
**PLANNING**  
**DEPARTMENT**



參考編號  
 REFERENCE No.  
**A/NE-TK/637**

**圖 PLAN**  
**A-2**

本摘要圖於2018年7月3日擬備，  
 所根據的資料為測量圖編號  
 3-SE-22A  
 EXTRACT PLAN PREPARED ON 3.7.2018  
 BASED ON SURVEY SHEET No.  
 3-SE-22A



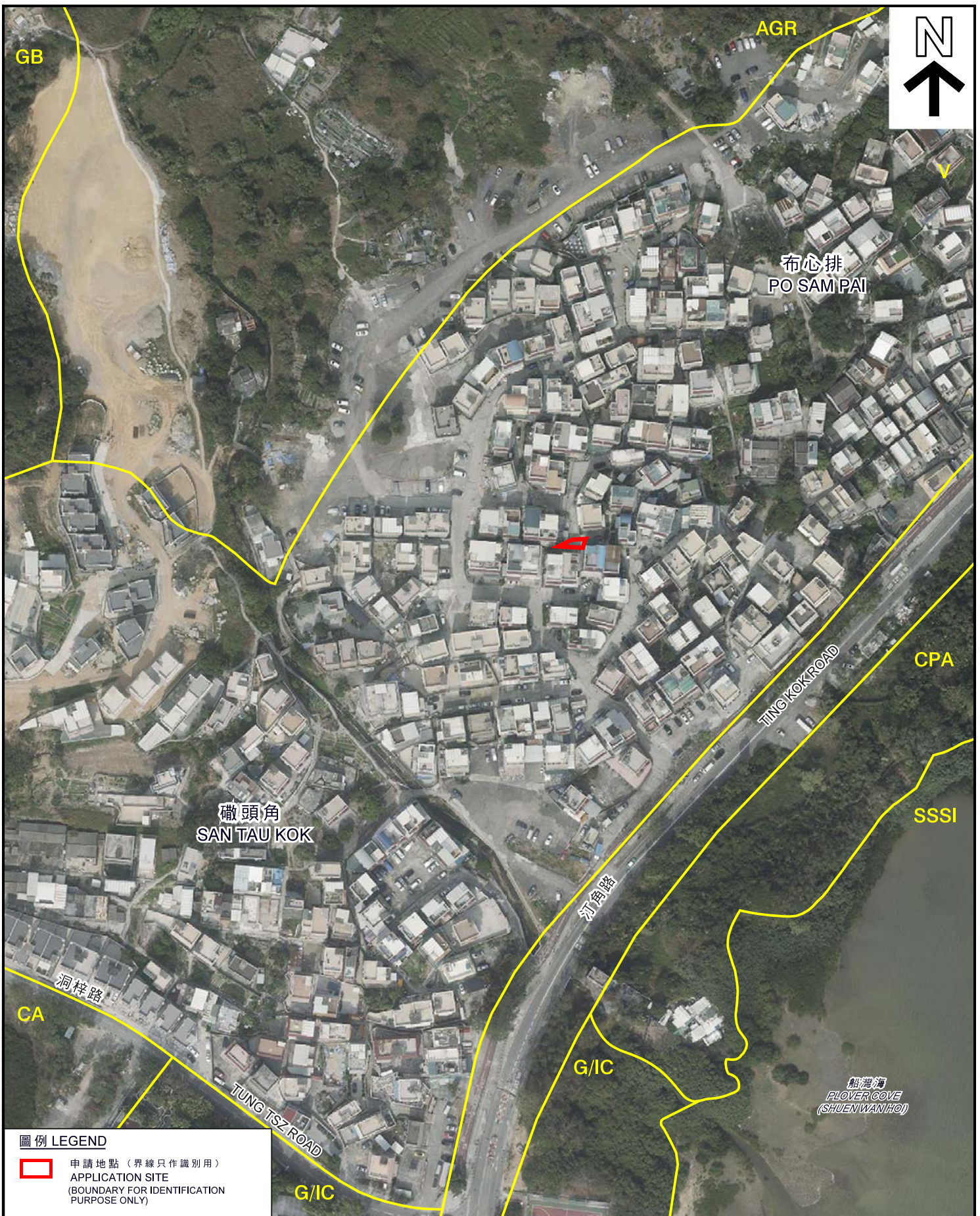

**圖例 LEGEND**

- 申請地點 (界線只作識別用)  
APPLICATION SITE  
(BOUNDARY FOR IDENTIFICATION  
PURPOSE ONLY)

本摘要圖於2018年4月26日擬備，  
所根據的資料為地政總署  
於2018年1月3日拍得的航攝照片  
編號E032604C  
EXTRACT PLAN PREPARED ON 26.4.2018  
BASED ON AERIAL PHOTO No. E032604C  
TAKEN ON 3.1.2018 BY  
LANDS DEPARTMENT

**航攝照片 AERIAL PHOTO**

臨時私人停車場 (為期3年)  
新界大埔布心排村丈量約份第23約地段第1055餘段  
TEMPORARY PRIVATE CAR PARK  
FOR A PERIOD OF 3 YEARS  
LOT 1055 RP IN D.D. 23,  
PO SAM PAI VILLAGE, TAI PO, N.T.

**規劃署  
PLANNING  
DEPARTMENT**



參考編號  
REFERENCE No.  
**A/NE-TK/637**

**圖 PLAN  
A-3**



1



申請地點界線只作識別用  
APPLICATION SITE BOUNDARY FOR IDENTIFICATION PURPOSE ONLY

本圖於2018年6月26日擬備，所根據的資料為攝於2018年4月3日的實地照片  
PLAN PREPARED ON 26.6.2018 BASED ON SITE PHOTO TAKEN ON 3.4.2018

實地照片 SITE PHOTO

臨時私人停車場（為期3年）  
新界大埔布心排村丈量約份第23約地段第1055餘段  
TEMPORARY PRIVATE CAR PARK  
FOR A PERIOD OF 3 YEARS  
LOT 1055 RP IN D.D. 23,  
PO SAM PAI VILLAGE, TAI PO, N.T.

規劃署  
PLANNING  
DEPARTMENT



參考編號  
REFERENCE No.  
A/NE-TK/637

圖 PLAN  
A-4