

Appendix 2: Layout of Proposed Car Parking Spaces

TRAVERSE DIAGRAM
(NOT TO SCALE)

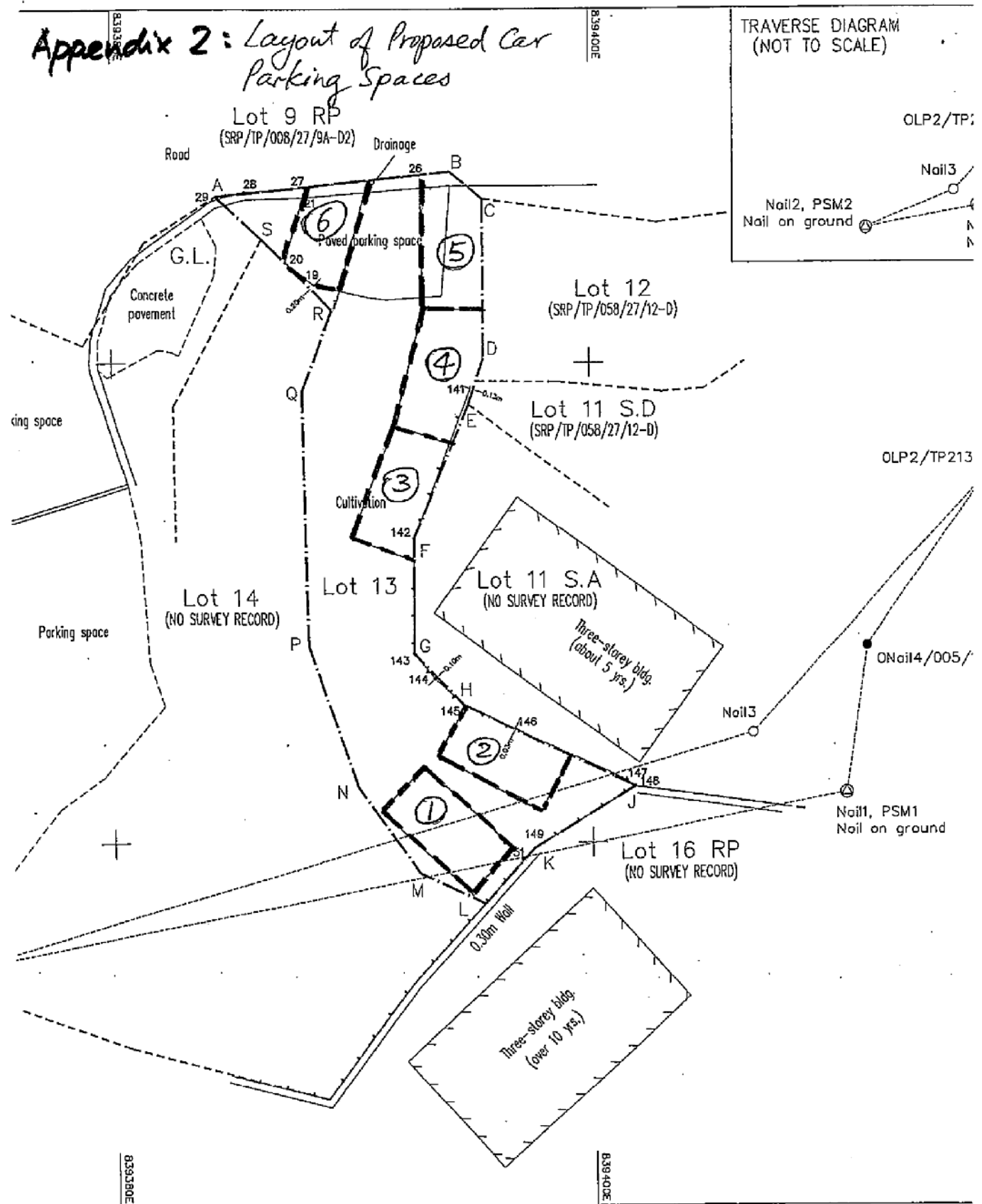

Po
ber 2018
IE-2A
008/27/9A-D2, SRP/TP/058/27/12-D

~~DIMENSION PLAN OF LOT 13
IN D.D. 27, SHA LAN, TAI PO~~

參考編號 REFERENCE No. A/NE-TK/665 繪圖 DRAWING A-1

(來源：申請人建議書)
(SOURCE: APPLICANT'S SUBMISSION PLAN)

APPENDIX 3: ACCESS PLAN

LEGEND

排水口
Outfall



SCALE

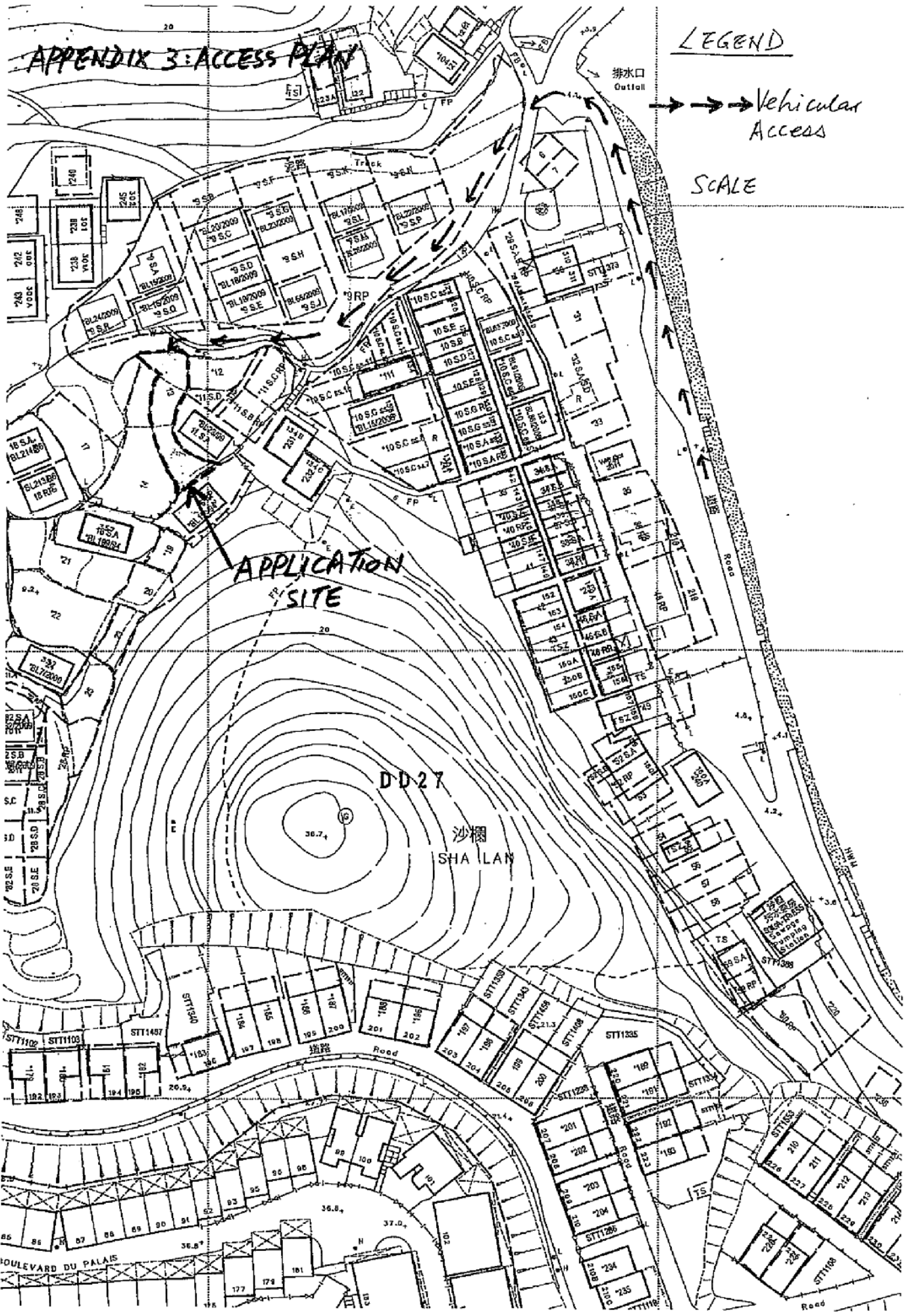

| | |
|-----------------------------------|----------------|
| 參考編號 REFERENCE No. A/NE-TK/665 | 繪圖 DRAWING A-2 |
|-----------------------------------|----------------|

(來源：申請人建議書)
(SOURCE: APPLICANT'S SUBMISSION PLAN)

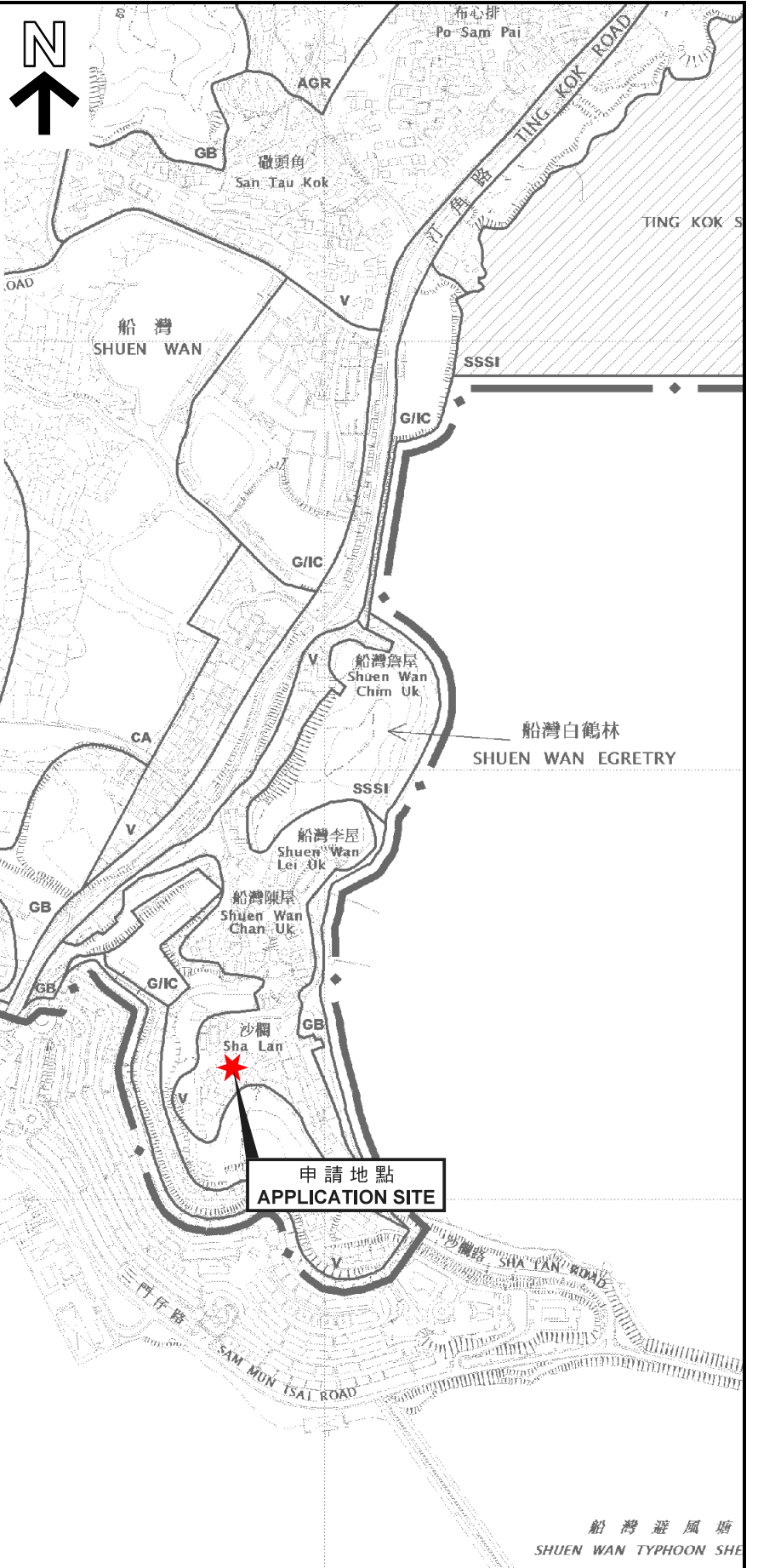

本摘要圖於2019年3月22日擬備，
所根據的資料為於2015年10月27日核准的
分區計劃大綱圖編號S/NE-TK/19
EXTRACT PLAN PREPARED ON 22.3.2019
BASED ON OUTLINE ZONING PLAN
No. S/NE-TK/19 APPROVED ON 27.10.2015

位置圖 LOCATION PLAN

擬議臨時私人停車場（為期3年）
新界大埔沙欄丈量約份第27約地段第13號
PROPOSED TEMPORARY PRIVATE CAR PARK
FOR A PERIOD OF 3 YEARS
LOT 13 IN D.D. 27, SHA LAN, TAI PO, NEW TERRITORIES

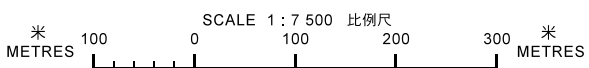

規劃署
PLANNING
DEPARTMENT



參考編號
REFERENCE No.
A/NE-TK/665

圖 PLAN
A-1

註釋 Note:

(1) 2019年3月29日勘测的土地用途
Land uses shown on this plan are in accordance with the land use survey conducted by the Planning Department on 29.3.2019

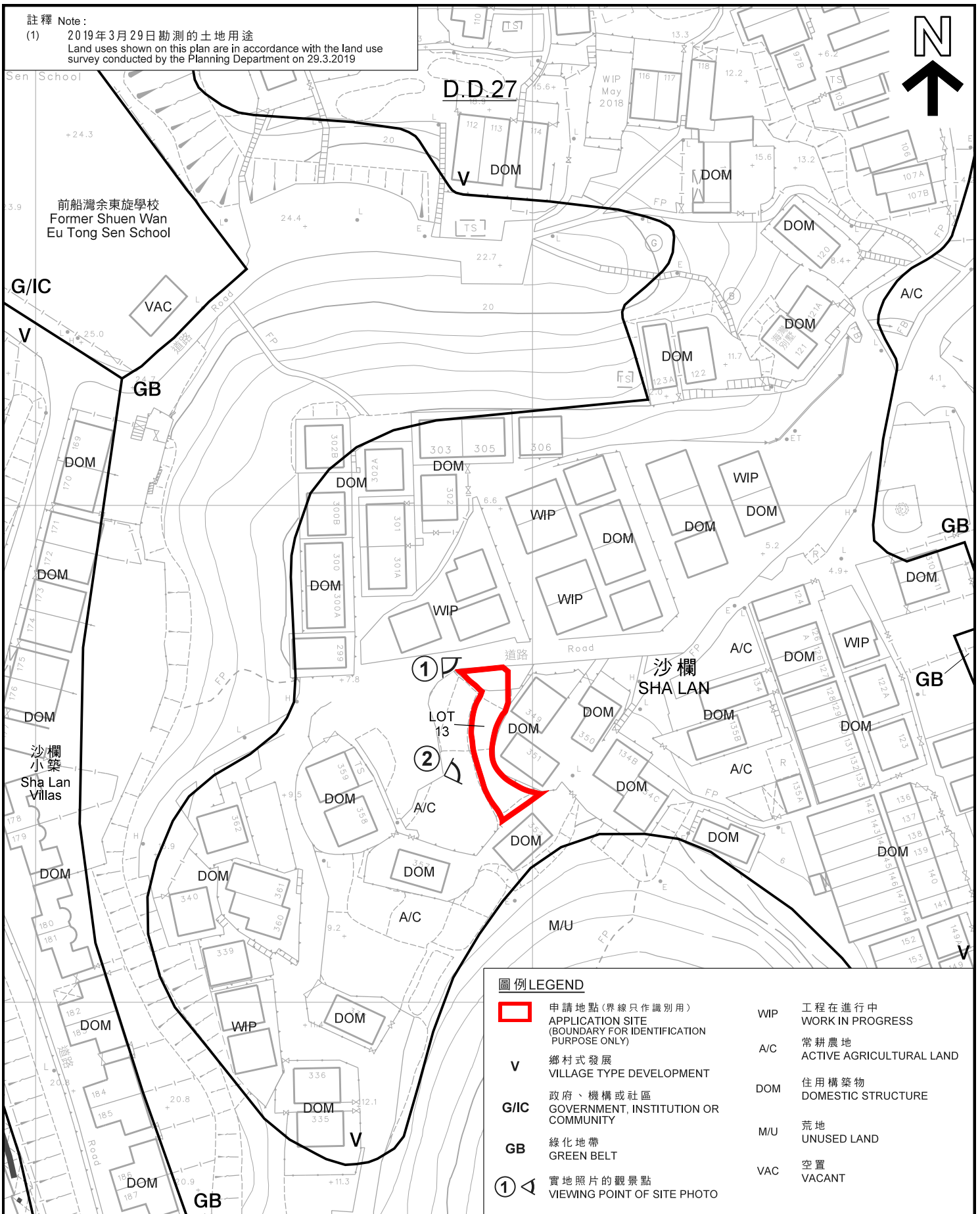

圖例 LEGEND

- | | | | |
|-------------|--|-----|----------------------------------|
| | 申請地點(界線只作識別用) APPLICATION SITE (BOUNDARY FOR IDENTIFICATION PURPOSE ONLY) | WIP | 工程在進行中 WORK IN PROGRESS |
| V | 鄉村式發展 VILLAGE TYPE DEVELOPMENT | A/C | 常耕農地 ACTIVE AGRICULTURAL LAND |
| G/IC | 政府、機構或社區 GOVERNMENT, INSTITUTION OR COMMUNITY | DOM | 住用構築物 DOMESTIC STRUCTURE |
| GB | 綠化地帶 GREEN BELT | M/U | 荒地 UNUSED LAND |
| ① | 實地照片的觀景點 VIEWING POINT OF SITE PHOTO | VAC | 空置 VACANT |

平面圖 SITE PLAN

本摘要圖於2019年4月26日擬備，
所根據的資料為測量圖編號
7-NE-2A
EXTRACT PLAN PREPARED ON 26.4.2019
BASED ON SURVEY SHEET No.
7-NE-2A

擬議臨時私人停車場(為期3年)
新界大埔沙欄丈量約份第27約地段第13號
PROPOSED TEMPORARY PRIVATE CAR PARK
FOR A PERIOD OF 3 YEARS
LOT 13 IN D.D. 27, SHA LAN, TAI PO, NEW TERRITORIES

規劃署
PLANNING
DEPARTMENT



參考編號
REFERENCE No.
A/NE-TK/665

圖 PLAN
A-2

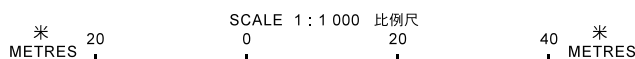



沒有分區計劃
大綱圖覆蓋的範圍
AREA NOT
COVERED
BY OZP

沒有分區計劃
大綱圖覆蓋的範圍
AREA NOT
COVERED
BY OZP

S/NE-TK/19

沙欄
SHA LAN

前船灣余東旋學校
Former Shuen Wan
Eu Tong Sen School

圖例 LEGEND
 申請地點 (界線只作識別用)
 APPLICATION SITE
 (BOUNDARY FOR IDENTIFICATION
 PURPOSE ONLY)

航攝照片 AERIAL PHOTO

擬議臨時私人停車場 (為期3年)
 PROPOSED TEMPORARY PRIVATE CAR PARK
 FOR A PERIOD OF 3 YEARS
 LOT 13 IN D.D. 27, SHA LAN, TAI PO, NEW TERRITORIES

規劃署
**PLANNING
 DEPARTMENT**



參考編號
 REFERENCE No.
A/NE-TK/665

圖 **PLAN
 A-3**

本摘要圖於2019年4月26日擬備，
 所根據的資料為地政總署
 於2018年1月3日拍得的航攝照片
 編號E033501C
 EXTRACT PLAN PREPARED ON 26.4.2019
 BASED ON AERIAL PHOTO No. E033501C
 TAKEN ON 3.1.2018 BY
 LANDS DEPARTMENT

1



2



申請地點界線只作識別用
APPLICATION SITE BOUNDARY FOR IDENTIFICATION PURPOSE ONLY

實地照片 SITE PHOTOS

本圖於2019年4月26日擬備，所根據的資料為攝於2019年4月26日的實地照片
PLAN PREPARED ON 26.4.2019 BASED ON SITE PHOTOS TAKEN ON 26.4.2019

擬議臨時私人停車場（為期3年）
新界大埔沙欄丈量約份第27約地段第13號
PROPOSED TEMPORARY PRIVATE CAR PARK
FOR A PERIOD OF 3 YEARS
LOT 13 IN D.D. 27, SHA LAN, TAI PO, NEW TERRITORIES

規劃署
PLANNING
DEPARTMENT



參考編號
REFERENCE No.
A/NE-TK/665

圖 PLAN
A-4