

地段索引圖 LOT INDEX PLAN Site Plan

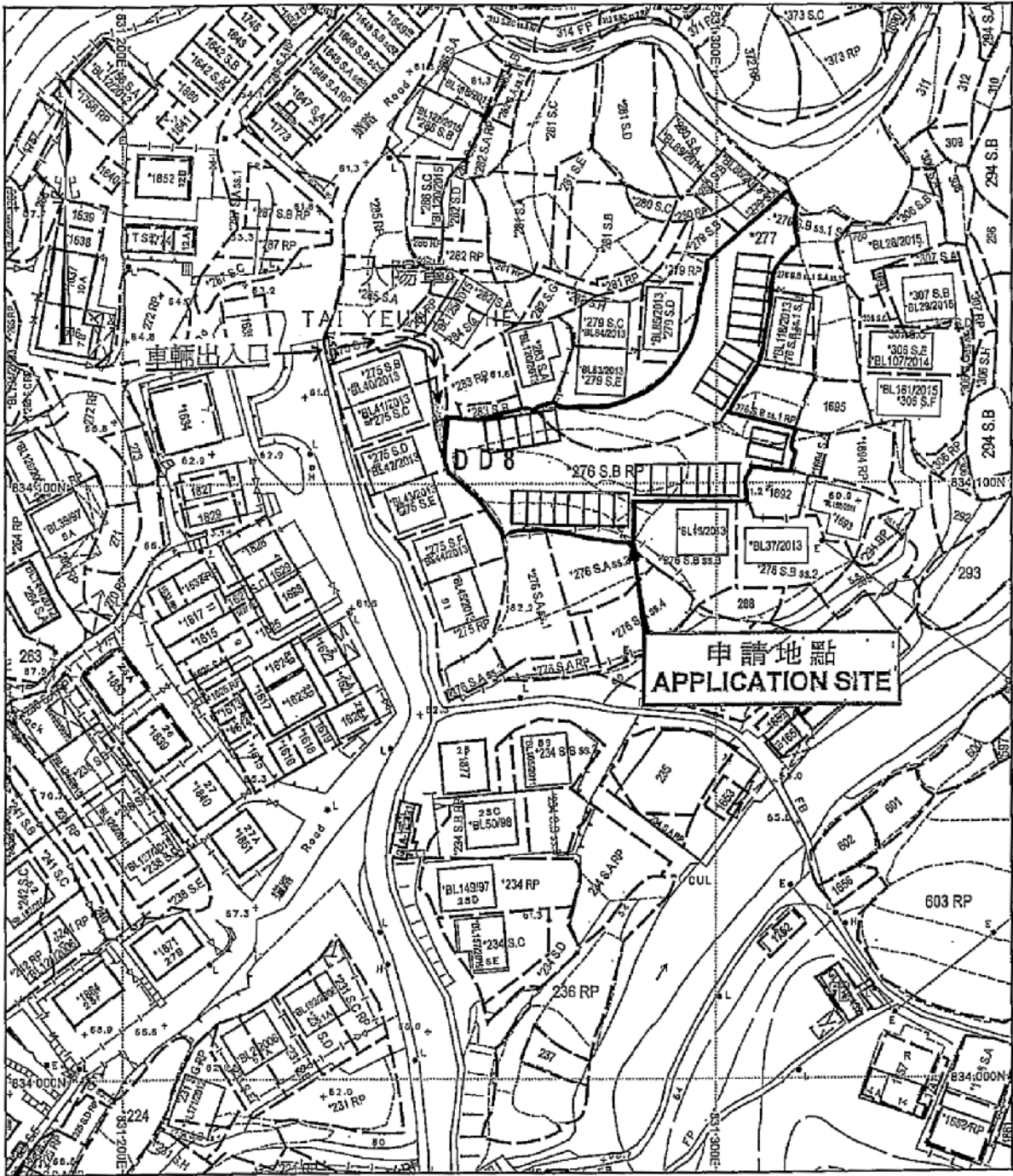

地政總署測繪處 Survey and Mapping Office, Lands Department



Locality : DD8
 Lot Index Plan No. : TP0025062019
 District Survey Office : Tai Po
 Date : 04-Jun-2019
 Reference No. : 7-NW-6D

香港特別行政區政府 — 版權所有
 © Copyright reserved - Hong Kong SAR Government
 SMO-P01 20190604092031 10

免責聲明

本圖則乃地段索引圖的複本，顯示地段界線的大概位置，包括根據政府撥地、臨時政府撥地、短期租約及政府土地租用牌照而臨時佔用土地的位置。臨時佔用土地的情況可憑藉短期通知出現或終止，因此應向有關的分區地政專員核證。本圖則所示的資料必須經過實地測量予以核實。當有更佳或新的地界證據時，地段索引圖將會檢核而無須事先通知。

Disclaimer

This plan is a copy of the lot index plan showing the approximate location of lot boundaries, including the temporary occupation of land under Government Land Allocations, Temporary Government Land Licences, Short Term Tenancies and Government Land Licences. Temporary occupation of land may be created or terminated at short notice and should be confirmed with the District Lands Officer. The information shown on this plan must be verified by field survey. The lot index plan may be revised without prior notice if better or new boundary evidence becomes available.

參考編號

REFERENCE No.

A/NE-LT/671

繪圖 DRAWING A-1

(來源：申請人建議書)
 (SOURCE: APPLICANT'S SUBMISSION PLAN)



要覽圖 KEY PLAN

SCALE 1 : 50 000 比例尺



圖例 LEGEND

- 申請地點 (界線只作識別用)
APPLICATION SITE
(BOUNDARY FOR IDENTIFICATION
PURPOSE ONLY)

位置圖 LOCATION PLAN

本摘要圖於2019年8月15日擬備，
所根據的資料為於2006年10月31日核准的
分區計劃大綱圖編號S/NE-LT/11
EXTRACT PLAN PREPARED ON 15.8.2019
BASED ON OUTLINE ZONING PLAN
No. S/NE-LT/11 APPROVED ON 31.10.2006

擬議臨時私人停車場 (只限私家車及輕型貨車) (為期3年)
新界大埔林村大陽壟丈量約份第8約地段第276號B分段餘段及第277號
PROPOSED TEMPORARY PRIVATE CAR PARK
(PRIVATE CARS AND LIGHT GOODS VEHICLES ONLY)
FOR A PERIOD OF 3 YEARS
LOTS 276 S.B.R.P AND 277 IN D.D. 8,
TAI YEUNG CHE, LAM TSUEN, TAI PO, NEW TERRITORIES

SCALE 1 : 7 500 比例尺
米 100 0 100 200 300 米
METRES

規劃署
**PLANNING
DEPARTMENT**



參考編號
REFERENCE No.
A/NE-LT/671

圖 **PLAN
A-1**

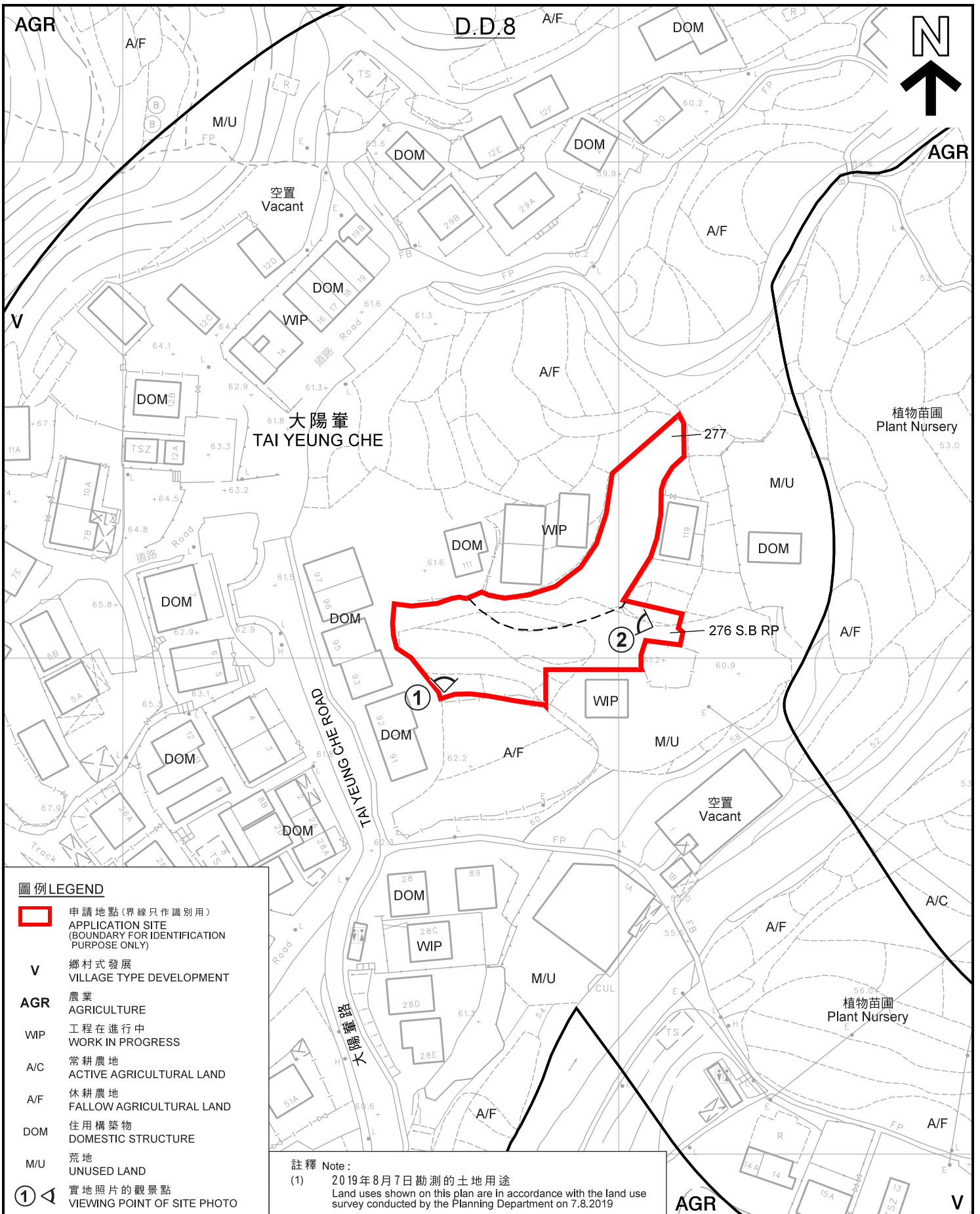

圖例 LEGEND

- 申請地點(界線只作識別用)
APPLICATION SITE
(BOUNDARY FOR IDENTIFICATION
PURPOSE ONLY)
- V** 鄉村式發展
VILLAGE TYPE DEVELOPMENT
- AGR** 農業
AGRICULTURE
- WIP** 工程在進行中
WORK IN PROGRESS
- A/C** 常耕農地
ACTIVE AGRICULTURAL LAND
- A/F** 休耕農地
FALLOW AGRICULTURAL LAND
- DOM** 住用構築物
DOMESTIC STRUCTURE
- M/U** 荒地
UNUSED LAND
- ①** 實地照片的觀景點
VIEWING POINT OF SITE PHOTO

註釋 Note:
 (1) 2019年8月7日勘測的土地用途
 Land uses shown on this plan are in accordance with the land use survey conducted by the Planning Department on 7.8.2019

本摘要圖於2019年9月11日擬備，
 所根據的資料為測量圖編號
 7-NW-6B及D
 EXTRACT PLAN PREPARED ON 11.9.2019
 BASED ON SURVEY SHEETS No.
 7-NW-6B & D

平面圖 SITE PLAN

擬議臨時私人停車場 (只限私家車及輕型貨車) (為期3年)
 新界大埔林村大陽峯丈量約份第8約地段第276號B分段餘段及第277號
 PROPOSED TEMPORARY PRIVATE CAR PARK
 (PRIVATE CARS AND LIGHT GOODS VEHICLES ONLY)
 FOR A PERIOD OF 3 YEARS
 LOTS 276 S.B.RP AND 277 IN D.D. 8,
 TAI YEUNG CHE, LAM TSUEN, TAI PO, NEW TERRITORIES

SCALE 1:1,000 比例尺

米 20
METRES
40 米
METRES

**規劃署
PLANNING
DEPARTMENT**

參考編號
REFERENCE No.
A/NE-LT/671

**圖 PLAN
A-2**

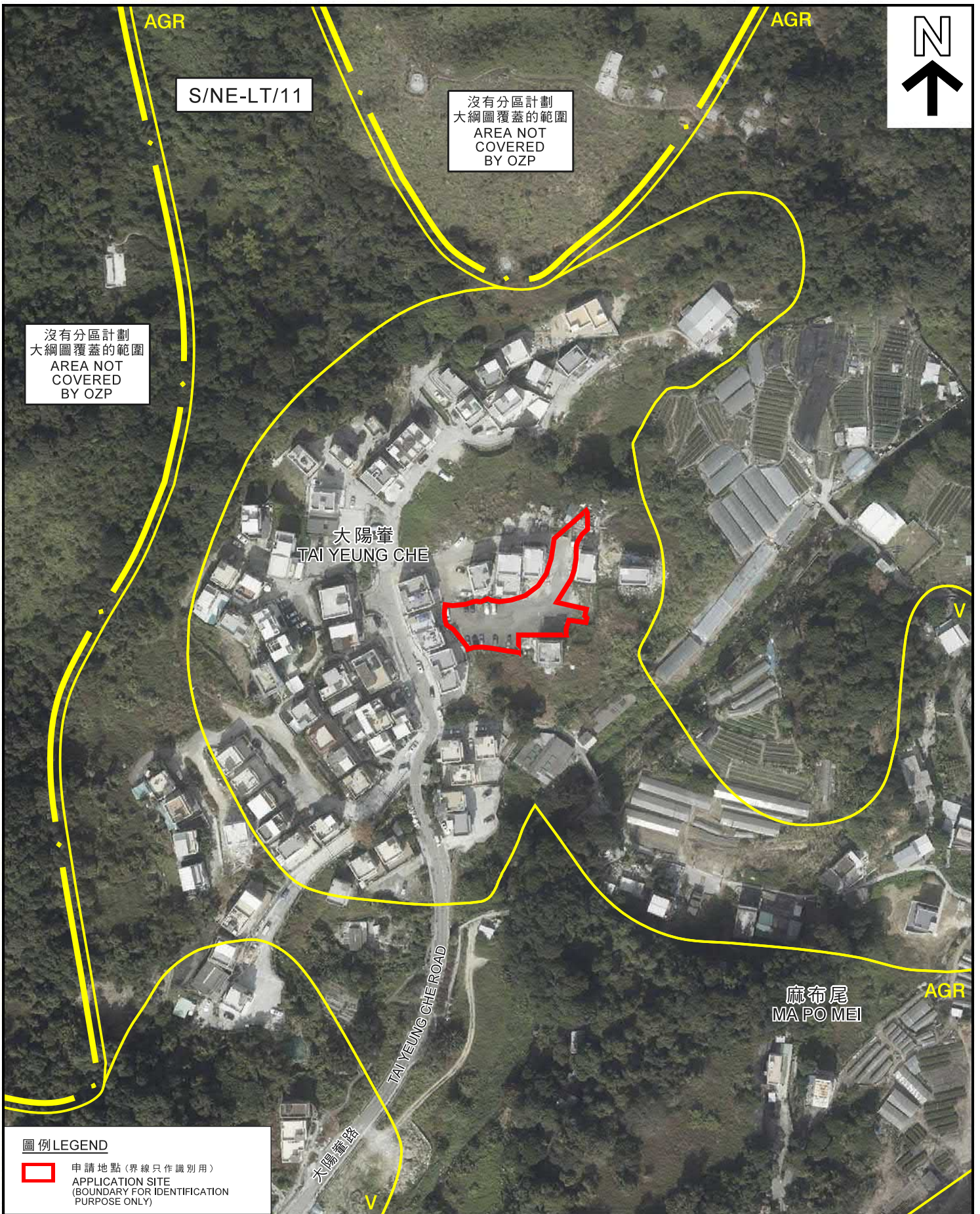

圖例 LEGEND

- 申請地點 (界線只作識別用)
APPLICATION SITE
(BOUNDARY FOR IDENTIFICATION
PURPOSE ONLY)

本摘要圖於2019年8月13日擬備，
所根據的資料為地政總署
於2018年1月3日拍得的航攝照片
編號E032848C
EXTRACT PLAN PREPARED ON 13.8.2019
BASED ON AERIAL PHOTO No. E032848C
TAKEN ON 3.1.2018 BY
LANDS DEPARTMENT

航攝照片 AERIAL PHOTO

擬議臨時私人停車場 (只限私家車及輕型貨車) (為期3年)
新界大埔林村大陽峯丈量約份第8約
地段第276號B分段餘段及第277號
PROPOSED TEMPORARY PRIVATE CAR PARK
(PRIVATE CARS AND LIGHT GOODS VEHICLES ONLY)
FOR A PERIOD OF 3 YEARS
LOTS 276 S.B RP AND 277 IN D.D. 8,
TAI YEUNG CHE, LAM TSUEN, TAI PO, NEW TERRITORIES

規 劃 署
PLANNING
DEPARTMENT



參考編號
REFERENCE No.
A/NE-LT/671

圖 **PLAN**
A-3



申請地點界線只作識別用
APPLICATION SITE BOUNDARY FOR IDENTIFICATION PURPOSE ONLY

實地照片 SITE PHOTOS

本圖於2019年9月11日擬備，所根據的資料為攝於2019年7月30日的實地照片
PLAN PREPARED ON 11.9.2019 BASED ON SITE PHOTOS TAKEN ON 30.7.2019

擬議臨時私人停車場（只限私家車及輕型貨車）（為期3年）
新界大埔林村大陽壩丈量約份第8約地段第276號B分段餘段及第277號
PROPOSED TEMPORARY PRIVATE CAR PARK
(PRIVATE CARS AND LIGHT GOODS VEHICLES ONLY)
FOR A PERIOD OF 3 YEARS
LOTS 276 S.B RP AND 277 IN D.D. 8,
TAI YEUNG CHE, LAM TSUEN, TAI PO, NEW TERRITORIES

規劃署
PLANNING
DEPARTMENT



參考編號
REFERENCE No.
A/NE-LT/671

圖 PLAN
A-4