

積木路

停車位

申請單位的位置

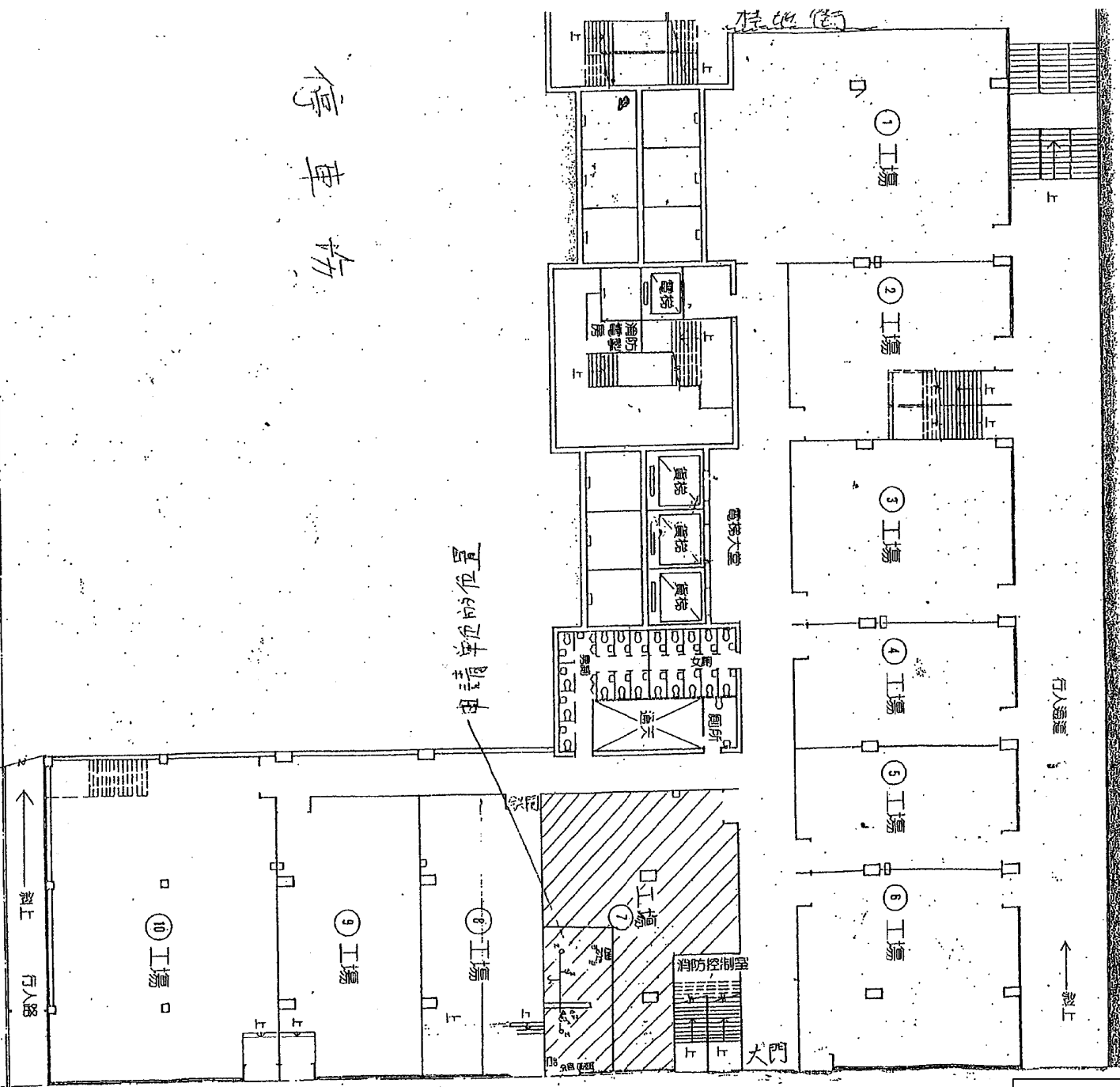

- LEGEND
- N NEW ADD 68°C SPRINKLER HEAD UNDER SERVICE'S LEVE
 - W NEW ADD 93°C SPRINKLER HEAD UNDER WARMER
 - └─ EXTENDED SPRINKLER PIPE TEE FROM EXISTING MAIN PI
 - FR NEW ADD HOSE REEL
 - ⊕ NEW ADD BREAKGLASS UNIT
 - ⊕ NEW ADD ALARM BELL
 - ⊕^E EXISTING BREAKGLASS UNIT
 - ⊕^E EXISTING ALARM BELL
 - EXIT NEW ADD EXIT SIGN
 - ⊕ NEW ADD E-LIGHT
 - △^{CO2} NEW ADD 5kg CO2 EXTINGUISHER
 - △^W NEW ADD 9L W/CO2 EXTINGUISHER

Project:
 Shop 7 Lt.
 Wah Yiu Industrial Centre,
 30-32 Ah Fui Wan Street,
 Fo Tan, Sha Tin, N.T.

參考編號 REFERENCE No. A/ST/973 繪圖 DRAWING A-1

(來源:申請人於2019年8月2日呈交的規劃申請表內的繪圖)
 (SOURCE: DRAWING IN THE APPLICANT'S SUBMITTED APPLICATION FORM ON 2.8.2019)

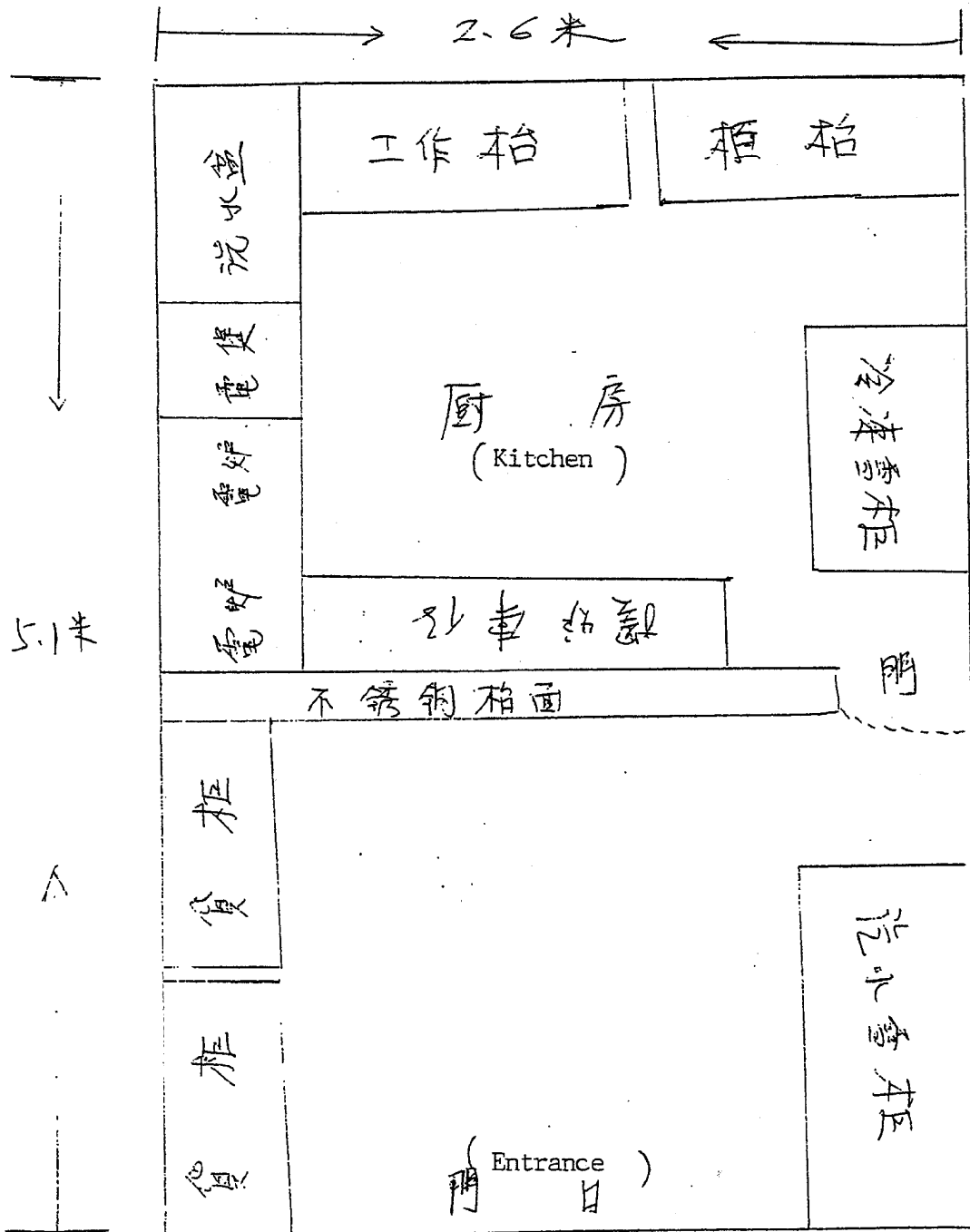

坊背灣街

沙田火炭坳背灣街30-32號7號(舖(地下))

(Unit 7C, L1 Floor, Wah Yiu Industrial Centre, 30-32 Au Pui Wan Street, Fo Tan, Sha Tin)

平面圖
(Layout Plan)

參考編號

REFERENCE No.

A/ST/973

繪圖 DRAWING A-2

(來源: 申請人於2019年8月2日呈交的規劃申請表內的繪圖)

(SOURCE: DRAWING IN THE APPLICANT'S SUBMITTED APPLICATION FORM ON 2.8.2019)

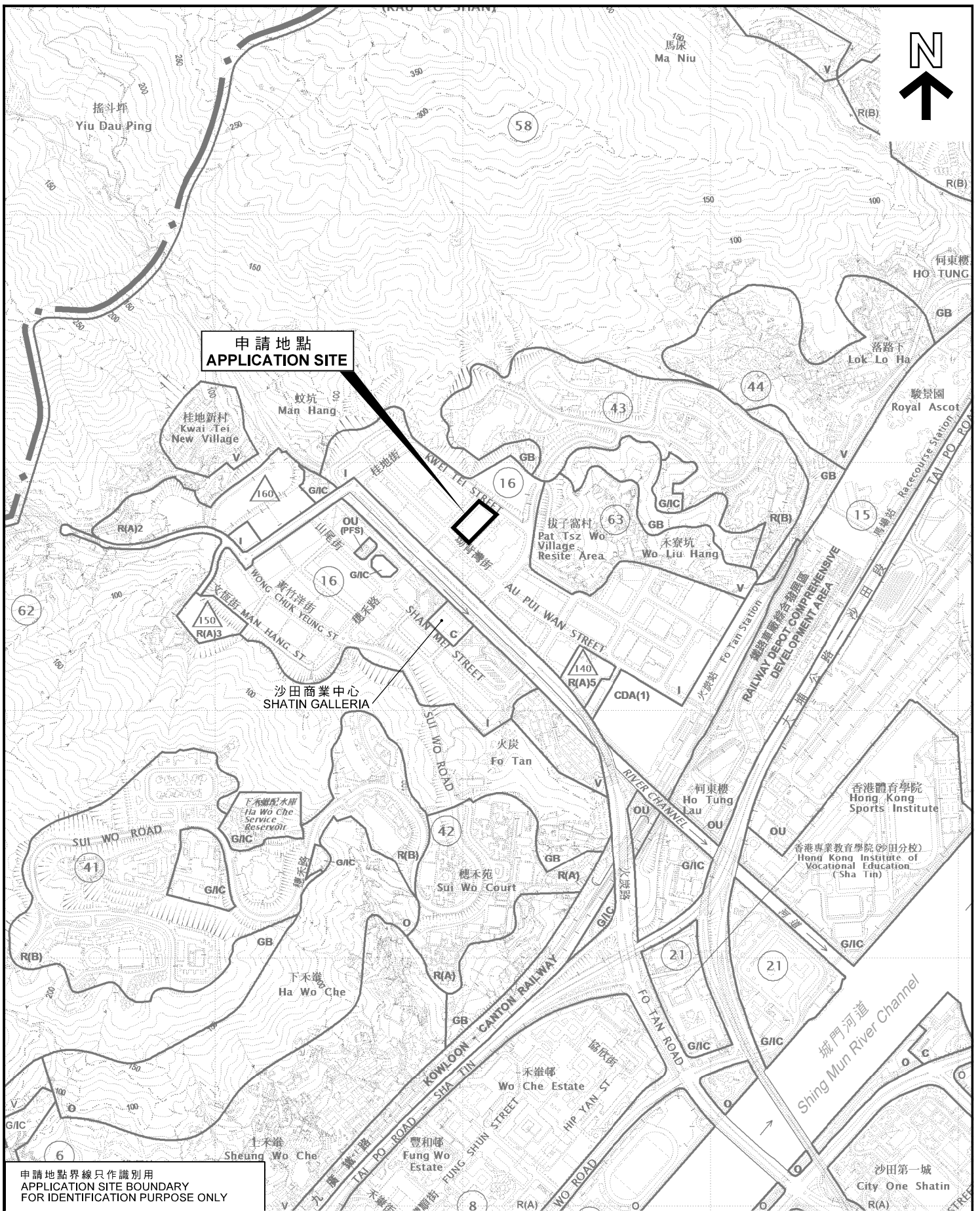

申請地點
APPLICATION SITE

申請地點界線只作識別用
APPLICATION SITE BOUNDARY
FOR IDENTIFICATION PURPOSE ONLY

本摘要圖於2019年8月13日擬備，
所根據的資料為於2018年5月29日
核准的分區計劃大綱圖編號S/ST/34
EXTRACT PLAN PREPARED ON 13.8.2019
BASED ON OUTLINE ZONING PLAN No.
S/ST/34 APPROVED ON 29.5.2018

位置圖 LOCATION PLAN

商店及服務行業（零售商店及快餐店）
新界沙田火炭坳背灣街30-32號
華耀工業中心L1樓7C室
SHOP AND SERVICES (RETAIL SHOP AND FAST FOOD SHOP)
UNIT 7C, L1 FLOOR, WAH YIU INDUSTRIAL CENTRE,
30-32 AU PUI WAN STREET, FO TAN, SHA TIN, N.T.

SCALE 1 : 10 000 比例尺

米 100 0 100 200 300 400 500 米
METRES



**規劃署
PLANNING
DEPARTMENT**

參考編號
REFERENCE No.
A/ST/973

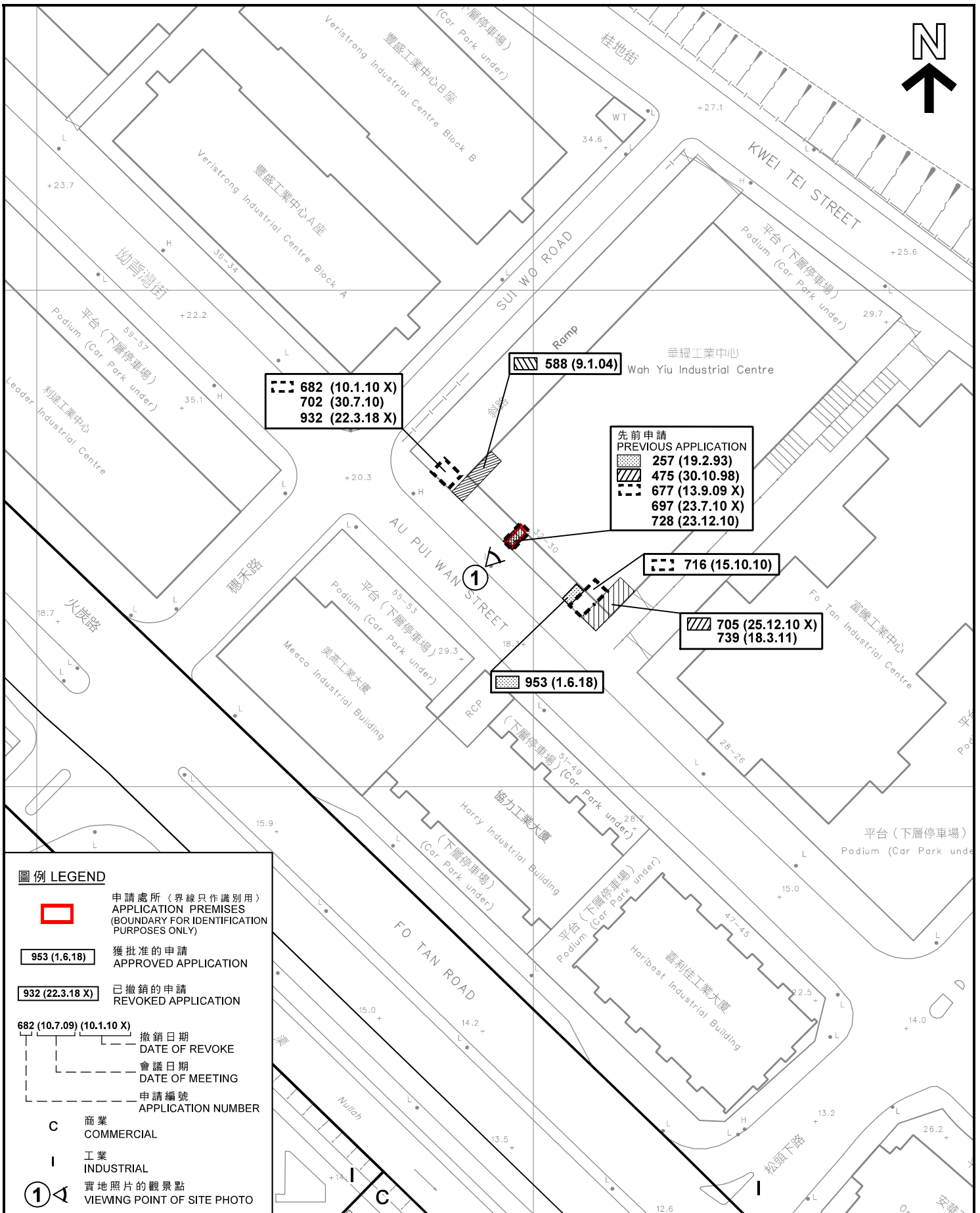
**圖 PLAN
A-1**

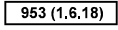
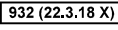
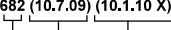
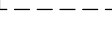
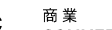

圖例 LEGEND

-  申請處所 (界線只作識別用)
APPLICATION PREMISES
(BOUNDARY FOR IDENTIFICATION
PURPOSES ONLY)
-  獲批准的申請
APPROVED APPLICATION
-  已撤銷的申請
REVOKED APPLICATION
-  撤銷日期
DATE OF REVOKE
-  會議日期
DATE OF MEETING
-  申請編號
APPLICATION NUMBER
- C** 商業
COMMERCIAL
- I** 工業
INDUSTRIAL
-  實地照片的觀景點
VIEWING POINT OF SITE PHOTO

平面圖 SITE PLAN

商店及服務行業 (零售商店及快餐店)
新界沙田火炭坳背灣街30-32號

華耀工業中心L1樓7C室
SHOP AND SERVICES (RETAIL SHOP AND FAST FOOD SHOP)
UNIT 7C, L1 FLOOR, WAH YIU INDUSTRIAL CENTRE,
30-32 AU PUI WAN STREET, FO TAN, SHA TIN, N.T.

SCALE 1:1 000 比例尺

20 METRES 0 20 40 METRES

規劃署
PLANNING
DEPARTMENT





參考編號
REFERENCE No.
A/ST/973

圖 PLAN
A-2

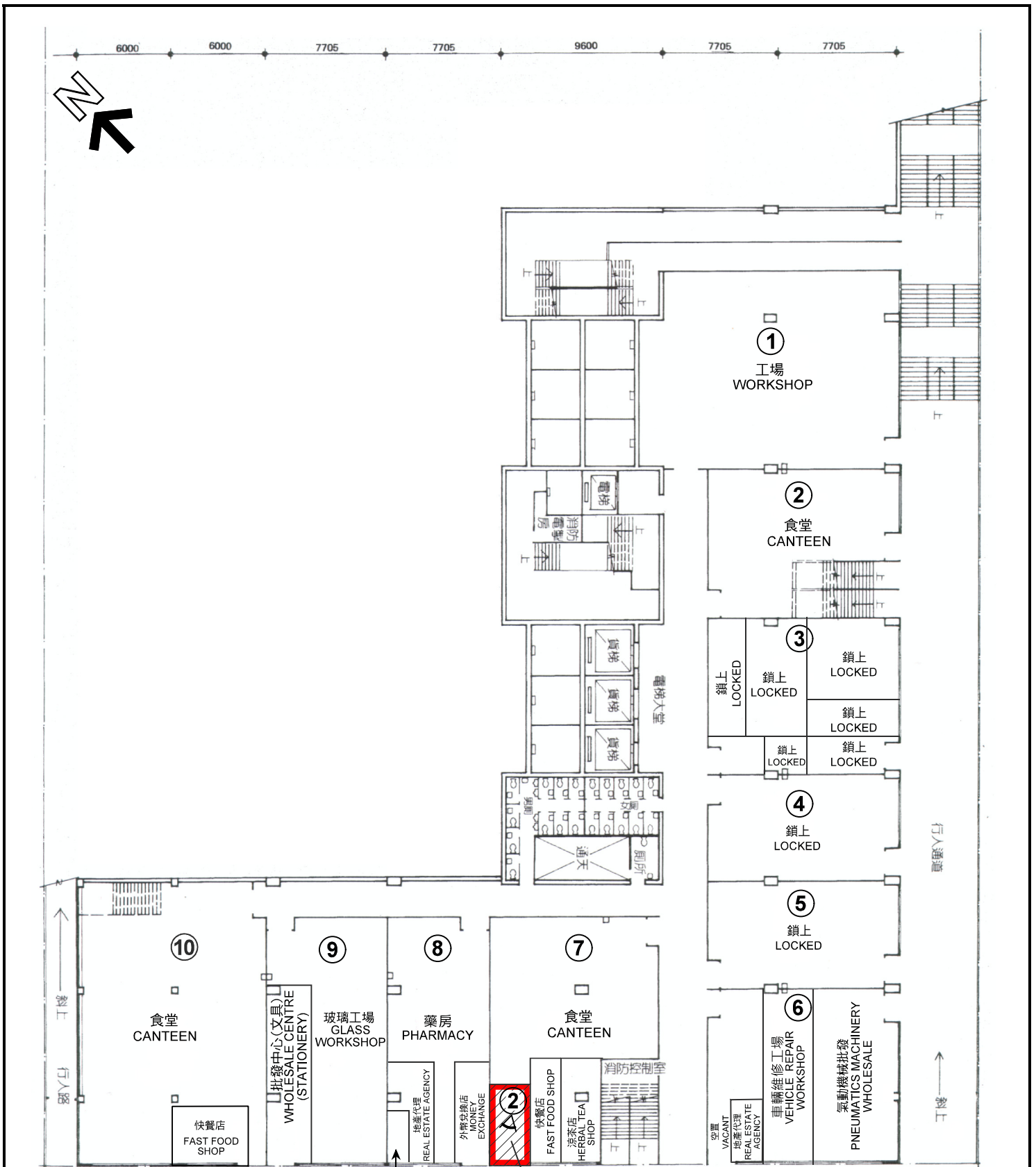
本摘要圖於2019年8月13日擬備，
所根據的資料為測量圖編號
7-SE-1C及6A
EXTRACT PLAN PREPARED ON 13.8.2019
BASED ON SURVEY SHEETS No.
7-SE-1C & 6A



圖例 LEGEND

-  申請處所 (界線只作識別用)
APPLICATION PREMISES
(BOUNDARY FOR IDENTIFICATION
PURPOSE ONLY)
-  實地照片的觀景點
VIEWING POINT OF SITE PHOTO

鎖上
LOCKED

商店及服務行業
(零售商店及快餐店)
SHOP AND SERVICES
(RETAIL SHOP AND
FAST FOOD SHOP)

坳背灣街

AU PUI WAN STREET

L1樓平面圖 LEVEL L1 FLOOR PLAN

調查日期 DATE OF SURVEY 9.8.2019

樓面平面圖 FLOOR PLAN

商店及服務行業 (零售商店及快餐店)
新界沙田火炭坳背灣街30-32號
華耀工業中心L1樓7C室

SHOP AND SERVICES (RETAIL SHOP AND FAST FOOD SHOP)
UNIT 7C, L1 FLOOR, WAH YIU INDUSTRIAL CENTRE,
30-32 AU PUI WAN STREET, FO TAN, SHA TIN, N.T.

規劃署
PLANNING
DEPARTMENT



本圖於2019年8月13日擬備，
所根據的資料為樓宇平面圖
PLAN PREPARED ON 13.8.2019
BASED ON BUILDING FLOOR PLAN

參考編號
REFERENCE No.
A/ST/973

圖 PLAN
A-3a

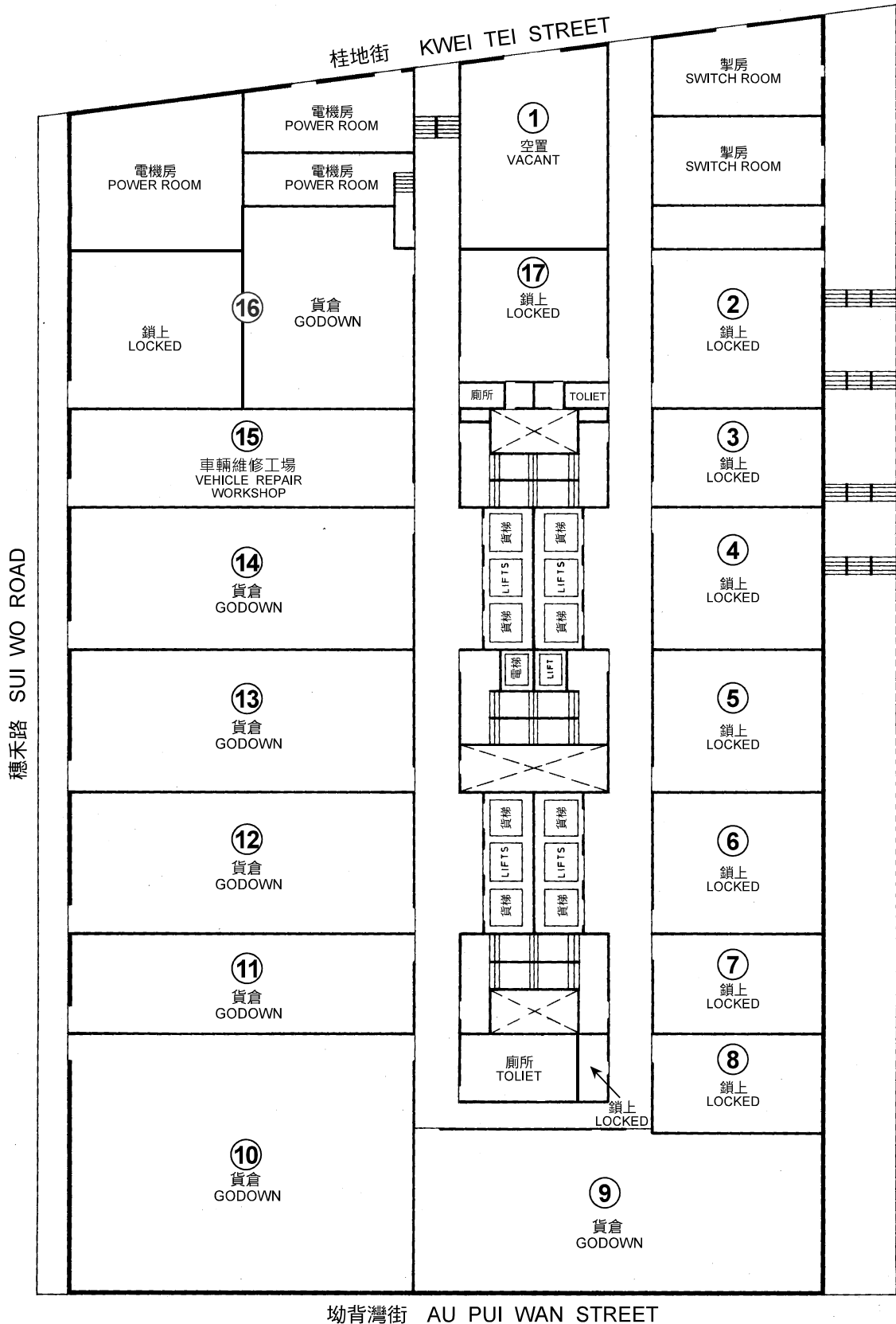

L2樓平面圖 LEVEL L2 FLOOR PLAN

調查日期 DATE OF SURVEY 9.8.2019

<p>本圖於2019年8月13日擬備， 所根據的資料為樓宇平面圖 PLAN PREPARED ON 13.8.2019 BASED ON BUILDING FLOOR PLAN</p>	<p>樓面平面圖 FLOOR PLAN 商店及服務行業（零售商店及快餐店） 新界沙田火炭坳背灣街30-32號 華耀工業中心L1樓7C室 SHOP AND SERVICES (RETAIL SHOP AND FAST FOOD SHOP) UNIT 7C, L1 FLOOR, WAH YIU INDUSTRIAL CENTRE, 30-32 AU PUI WAN STREET, FO TAN, SHA TIN, N.T.</p>	<p>規劃署 PLANNING DEPARTMENT</p>  <p>參考編號 REFERENCE No. A/ST/973</p> <p>圖 PLAN A-3b</p>
--	--	---



申請處所界線只作識別用

APPLICATION PREMISES BOUNDARY FOR IDENTIFICATION PURPOSE ONLY

本圖於2019年8月13日擬備，所根據的資料為攝於2019年8月9日的實地照片
PLAN PREPARED ON 13.8.2019
BASED ON SITE PHOTOS TAKEN ON 9.8.2019

實地照片 SITE PHOTOS

商店及服務行業（零售商店及快餐店）
新界沙田火炭坳背灣街30-32號
華耀工業中心L1樓7C室

SHOP AND SERVICES (RETAIL SHOP AND FAST FOOD SHOP)
UNIT 7C, L1 FLOOR, WAH YIU INDUSTRIAL CENTRE,
30-32 AU PUI WAN STREET, FO TAN, SHA TIN, N.T.

規劃署
PLANNING
DEPARTMENT



參考編號
REFERENCE No.
A/ST/973

圖 PLAN
A-4