

位置圖 LOCATION PLAN

本摘要圖於2018年10月5日擬備，
所根據的資料為於2018年8月21日核准的
分區計劃大綱圖編號S/TP/28
EXTRACT PLAN PREPARED ON 5.10.2018
BASED ON OUTLINE ZONING PLAN
No. S/TP/28 APPROVED ON 21.8.2018

擬議社會福利設施 (安老院舍)
大埔白石角優景里與博研路交界的政府土地
PROPOSED SOCIAL WELFARE FACILITY
(RESIDENTIAL CARE HOME FOR THE ELDERLY)
GOVERNMENT LAND AT THE JUNCTION OF
YAU KING LANE AND POK YIN ROAD, PAK SHEK KOK, TAI PO

SCALE 1 : 7 500 比例尺
米 100 0 100 200 300 米
METRES

規劃署
PLANNING
DEPARTMENT



參考編號
REFERENCE No.
A/TP/656

圖 PLAN
A-1

註釋 Note:

(1) 2018年9月14日勘測的土地用途
Land uses shown on this plan are in accordance with the land use survey conducted by the Planning Department on 14.9.2018

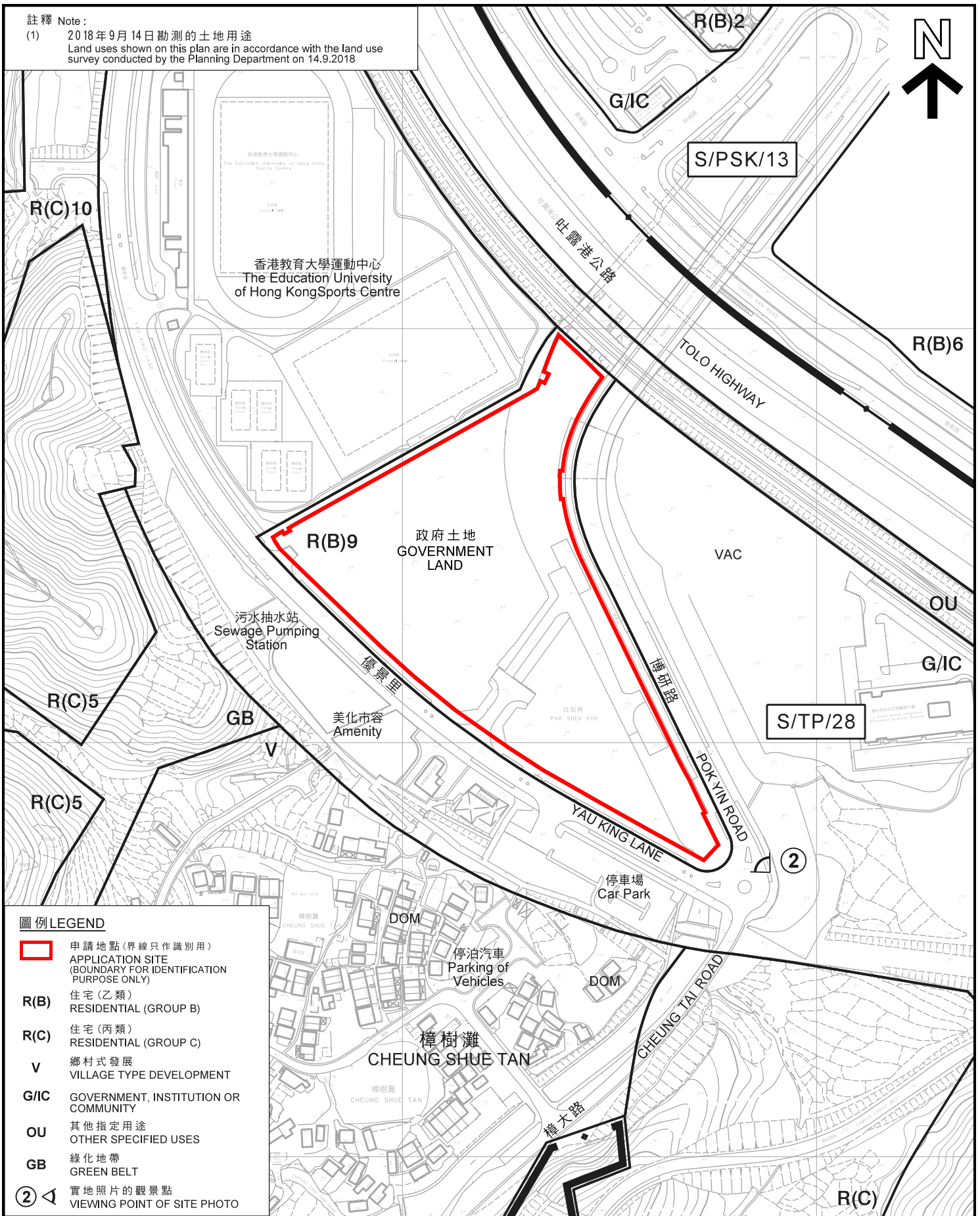

圖例 LEGEND

- 申請地點(界線只作識別用)
APPLICATION SITE
(BOUNDARY FOR IDENTIFICATION
PURPOSE ONLY)
- R(B)** 住宅(乙類)
RESIDENTIAL (GROUP B)
- R(C)** 住宅(丙類)
RESIDENTIAL (GROUP C)
- V** 鄉村式發展
VILLAGE TYPE DEVELOPMENT
- G/IC** GOVERNMENT, INSTITUTION OR
COMMUNITY
- OU** 其他指定用途
OTHER SPECIFIED USES
- GB** 綠化地帶
GREEN BELT
- 2 ◁ 實地照片的觀景點
VIEWING POINT OF SITE PHOTO

平面圖 SITE PLAN

擬議社會福利設施(安老院舍)
大埔白石角優景里與博研路交界的政府土地
PROPOSED SOCIAL WELFARE FACILITY
(RESIDENTIAL CARE HOME FOR THE ELDERLY)
GOVERNMENT LAND AT THE JUNCTION OF
YAU KING LANE AND POK YIN ROAD, PAK SHEK KOK, TAI PO

SCALE 1 : 3 000 比例尺
米 50 0 50 100 米
METRES

規劃署
PLANNING
DEPARTMENT



本摘要圖於2018年10月5日擬備，
所根據的資料為測量圖編號
7-NE-11D、12C、16B、16C、17A及17C
EXTRACT PLAN PREPARED ON 5.10.2018
BASED ON SURVEY SHEETS No.
7-NE-11D, 12C, 16B, 16D, 17A & 17C

參考編號
REFERENCE No.
A/TP/656

圖 PLAN
A-2

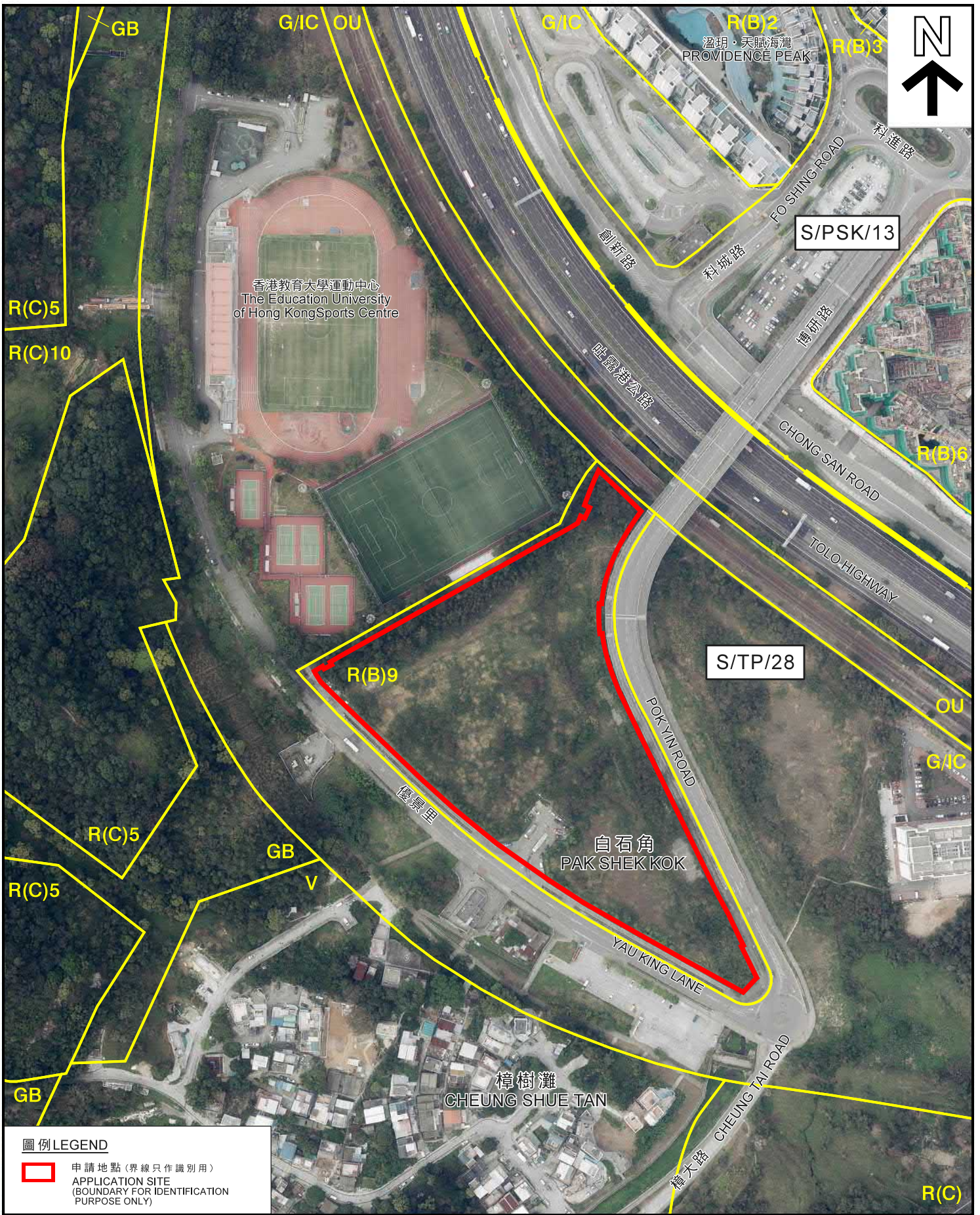

圖例 LEGEND

申請地點 (界線只作識別用)
 APPLICATION SITE
 (BOUNDARY FOR IDENTIFICATION
 PURPOSE ONLY)

本摘要圖於2018年10月5日擬備，
 所根據的資料為地政總署
 於2018年3月13日拍得的航攝照片
 編號E035462C
 EXTRACT PLAN PREPARED ON 5.10.2018
 BASED ON AERIAL PHOTO No. E035462C
 TAKEN ON 13.3.2018 BY
 LANDS DEPARTMENT

航攝照片 AERIAL PHOTO

擬議社會福利設施 (安老院舍)
 大埔白石角優景里與博研路交界的政府土地
 PROPOSED SOCIAL WELFARE FACILITY
 (RESIDENTIAL CARE HOME FOR THE ELDERLY)
 GOVERNMENT LAND AT THE JUNCTION OF
 YAU KING LANE AND POK YIN ROAD, PAK SHEK KOK, TAI PO

<p>規劃署 PLANNING DEPARTMENT</p>	
<p>參考編號 REFERENCE No. A/TP/656</p>	<p>圖 PLAN A-3</p>

1



2



申請地點界線只作識別用
APPLICATION SITE BOUNDARY FOR IDENTIFICATION PURPOSE ONLY

實地照片 SITE PHOTOS

擬議社會福利設施（安老院舍）
大埔白石角優景里與博研路交界的政府土地
PROPOSED SOCIAL WELFARE FACILITY
(RESIDENTIAL CARE HOME FOR THE ELDERLY)
GOVERNMENT LAND AT THE JUNCTION OF
YAU KING LANE AND POK YIN ROAD, PAK SHEK KOK, TAI PO

規劃署
PLANNING
DEPARTMENT



參考編號
REFERENCE No.
A/TP/656

圖 PLAN
A-4

本圖於2018年10月5日擬備，所根據的資料為攝於2018年10月4日的實地照片
PLAN PREPARED ON 5.10.2018 BASED ON SITE PHOTOS TAKEN ON 4.10.2018