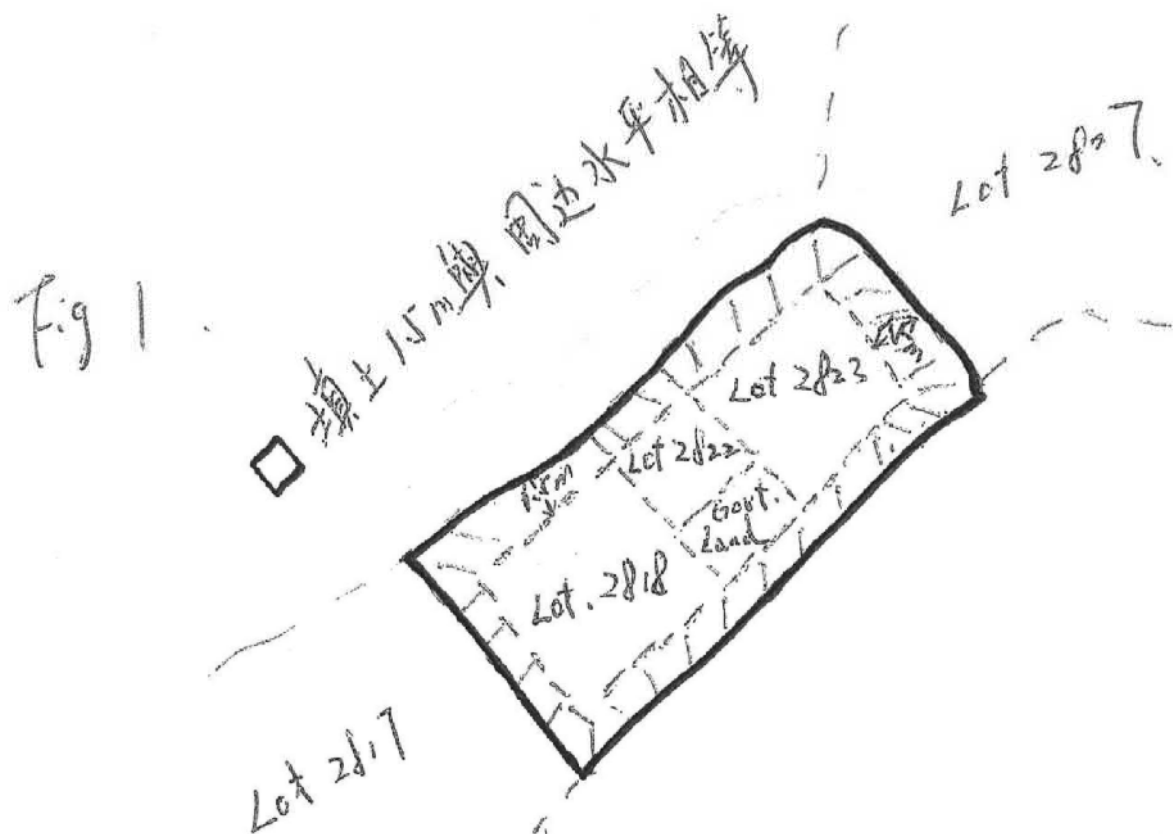
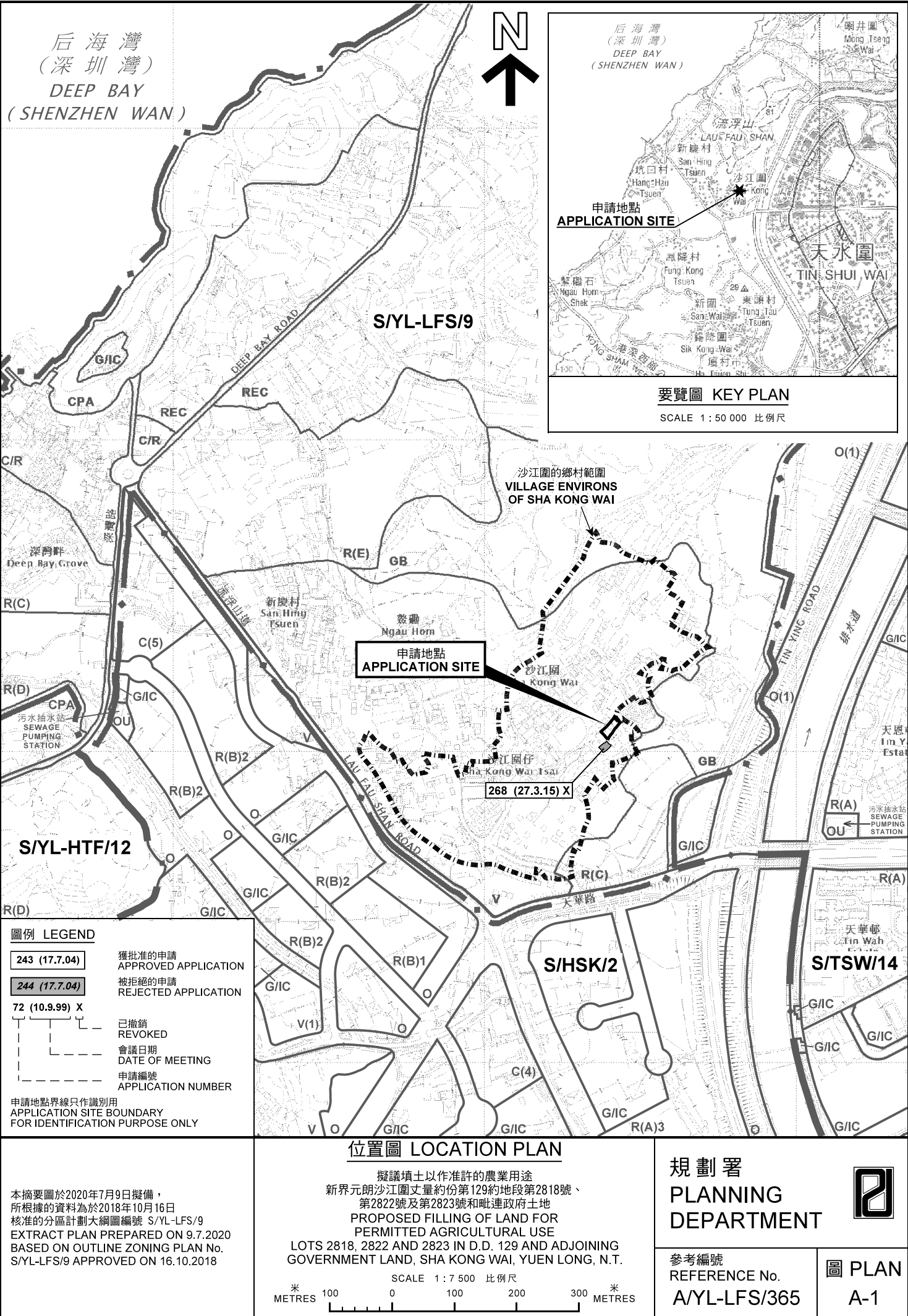

Fig 1. Lot nos. 2818, 2822, 2823.  
(填土工程與周边水平相等)



註：附件圖

顯示位置 (DP129 Lot nos. 2818, 2822, 2823)  
凹陷. 低窪需填土 1.5m!



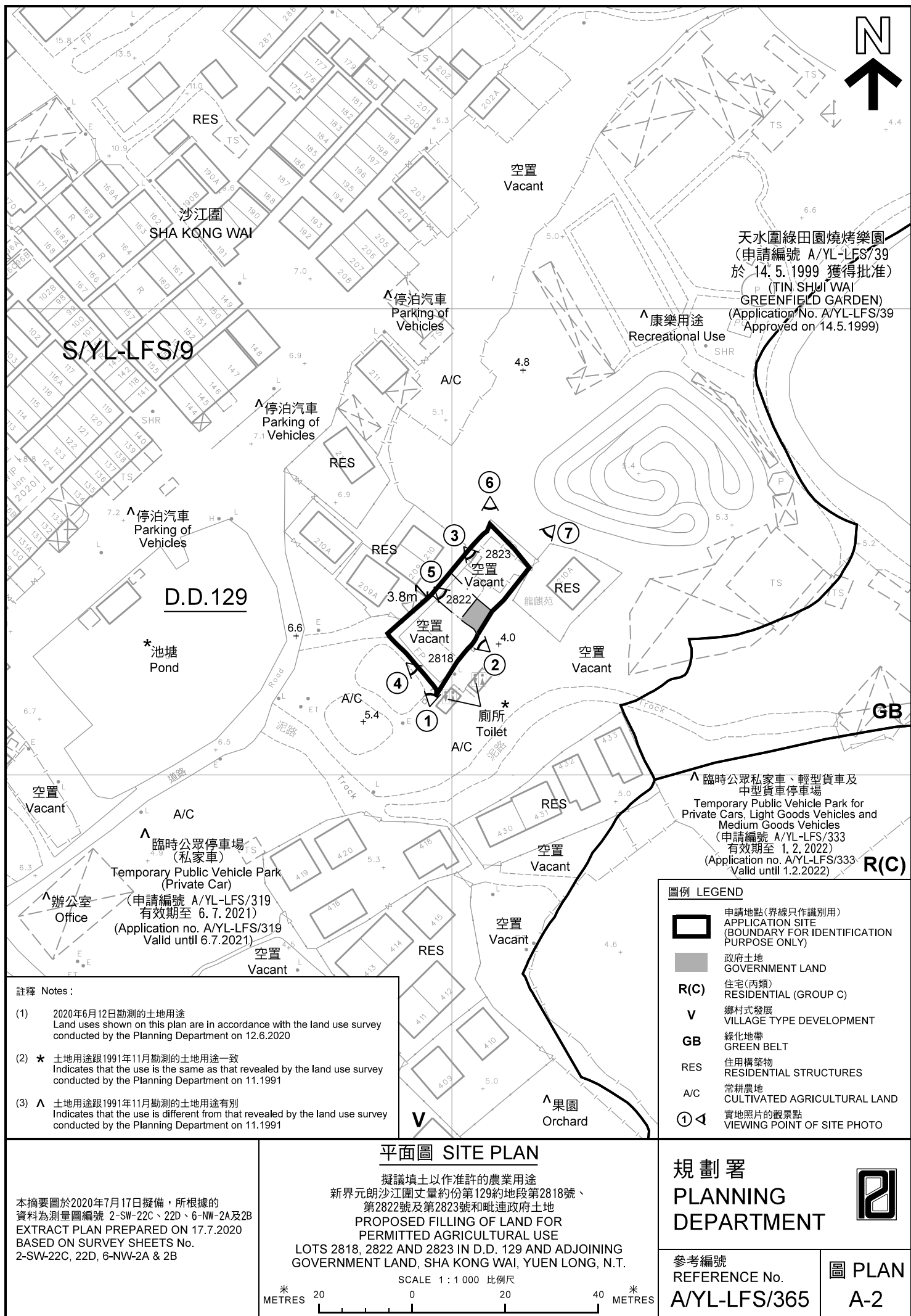





圖例 LEGEND



申請地點(界線只作識別用)  
APPLICATION SITE  
(BOUNDARY FOR IDENTIFICATION  
PURPOSE ONLY)

本摘要圖於2020年7月8日擬備，所根據的資料為地政總署於2019年10月18日拍得的航攝照片編號 E072444C  
EXTRACT PLAN PREPARED ON 8.7.2020  
BASED ON AERIAL PHOTO No.  
E072444C TAKEN ON 18.10.2019  
BY LANDS DEPARTMENT

航攝照片 AERIAL PHOTO

擬議填土以作准許的農業用途  
新界元朗沙江圍丈量約份第129約地段第2818號、  
第2822號及第2823號和毗連政府土地  
PROPOSED FILLING OF LAND FOR  
PERMITTED AGRICULTURAL USE  
LOTS 2818, 2822 AND 2823 IN D.D. 129 AND ADJOINING  
GOVERNMENT LAND, SHA KONG WAI, YUEN LONG, N.T.

規劃署  
PLANNING  
DEPARTMENT



參考編號  
REFERENCE No.  
AYL-LFS/365

圖 PLAN  
A-3





申請地點界線只作識別用 APPLICATION SITE BOUNDARY FOR IDENTIFICATION PURPOSE ONLY

本圖於2020年7月17日擬備，所根據的資料為攝於2020年6月12日及7月16日的實地照片  
PLAN PREPARED ON 17.7.2020  
BASED ON SITE PHOTOS  
TAKEN ON 12.6.2020 & 16.7.2020

**實地照片 SITE PHOTOS**

擬議填土以作准許的農業用途  
新界元朗沙江圍丈量約份第129約地段第2818號、  
第2822號及第2823號和毗連政府土地  
PROPOSED FILLING OF LAND FOR  
PERMITTED AGRICULTURAL USE  
LOTS 2818, 2822 AND 2823 IN D.D. 129 AND ADJOINING  
GOVERNMENT LAND, SHA KONG WAI, YUEN LONG, N.T.

規劃署  
PLANNING  
DEPARTMENT



參考編號  
REFERENCE No.  
A/YL-LFS/365

圖 PLAN  
A-4a





申請地點界線只作識別用 APPLICATION SITE BOUNDARY FOR IDENTIFICATION PURPOSE ONLY

本圖於2020年7月17日擬備，所根據的資料為攝於2020年6月12日的實地照片  
PLAN PREPARED ON 17.7.2020  
BASED ON SITE PHOTOS  
TAKEN ON 12.6.2020

### 實地照片 SITE PHOTOS

擬議填土以作准許的農業用途  
新界元朗沙江圍丈量約份第129約地段第2818號、  
第2822號及第2823號和毗連政府土地  
PROPOSED FILLING OF LAND FOR  
PERMITTED AGRICULTURAL USE  
LOTS 2818, 2822 AND 2823 IN D.D. 129 AND ADJOINING  
GOVERNMENT LAND, SHA KONG WAI, YUEN LONG, N.T.

規劃署  
PLANNING  
DEPARTMENT



參考編號  
REFERENCE No.  
A/YL-LFS/365

圖 PLAN  
A-4b