

PROJECT 項目名稱： Proposed Temporary Place of Recreation, Sports or Culture (Fishing Ground) for a period of 3 years Lot 11(PART), 14(Part), 15 and adjoining government land in D.D.135 Yuen Long, New Territories	DRAWING TITLE 圖目： Layout Plan	SCALE 比例： 1:1000
	DRAWING NO 圖號： Figure 2	REMARKS 備註： N/A

參考編號 REFERENCE No. A/YL-PN/53	繪圖 DRAWING A-1
----------------------------------	-------------------

(摘錄自申請人於20. 3. 2018呈交的申請書)
 (Extract from Applicant's
 Submission Dated 20.3.2018)

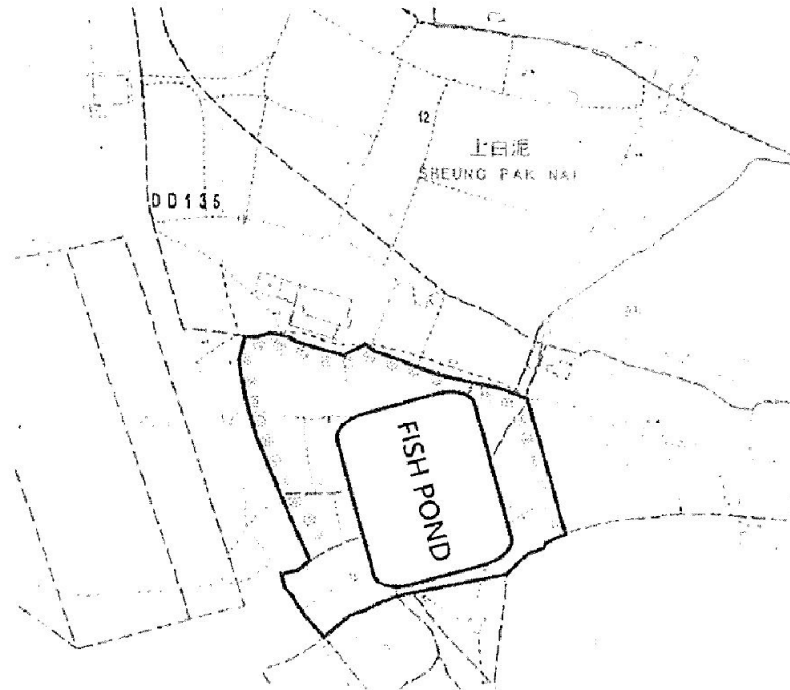
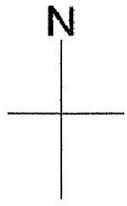

Tree	Approximate Height	Spacing
Proposed Psidium guajava Linn , Artocarpus heterophyllu	About 2.75m	4m

Legend:

⊙ Propose trees

PROJECT 項目名稱： Proposed Temporary Place of Recreation, Sports or Culture (Fishing Ground) for a period of 3 years Lot 11(PART), 14(Part), 15 and adjoining government land in D.D.135 Yuen Long, New Territories	DRAWING TITLE 圖目： Landscape Plan	SCALE 比例： 1:1000
	DRAWING NO 圖號： Figure 3	REMARKS 備註： N/A

參考編號 REFERENCE No. A/YL-PN/53	繪圖 DRAWING A-2
----------------------------------	-------------------

(摘錄自申請人於20. 3. 2018呈交的申請書)
 (Extract from Applicant's
 Submission Dated 20.3.2018)

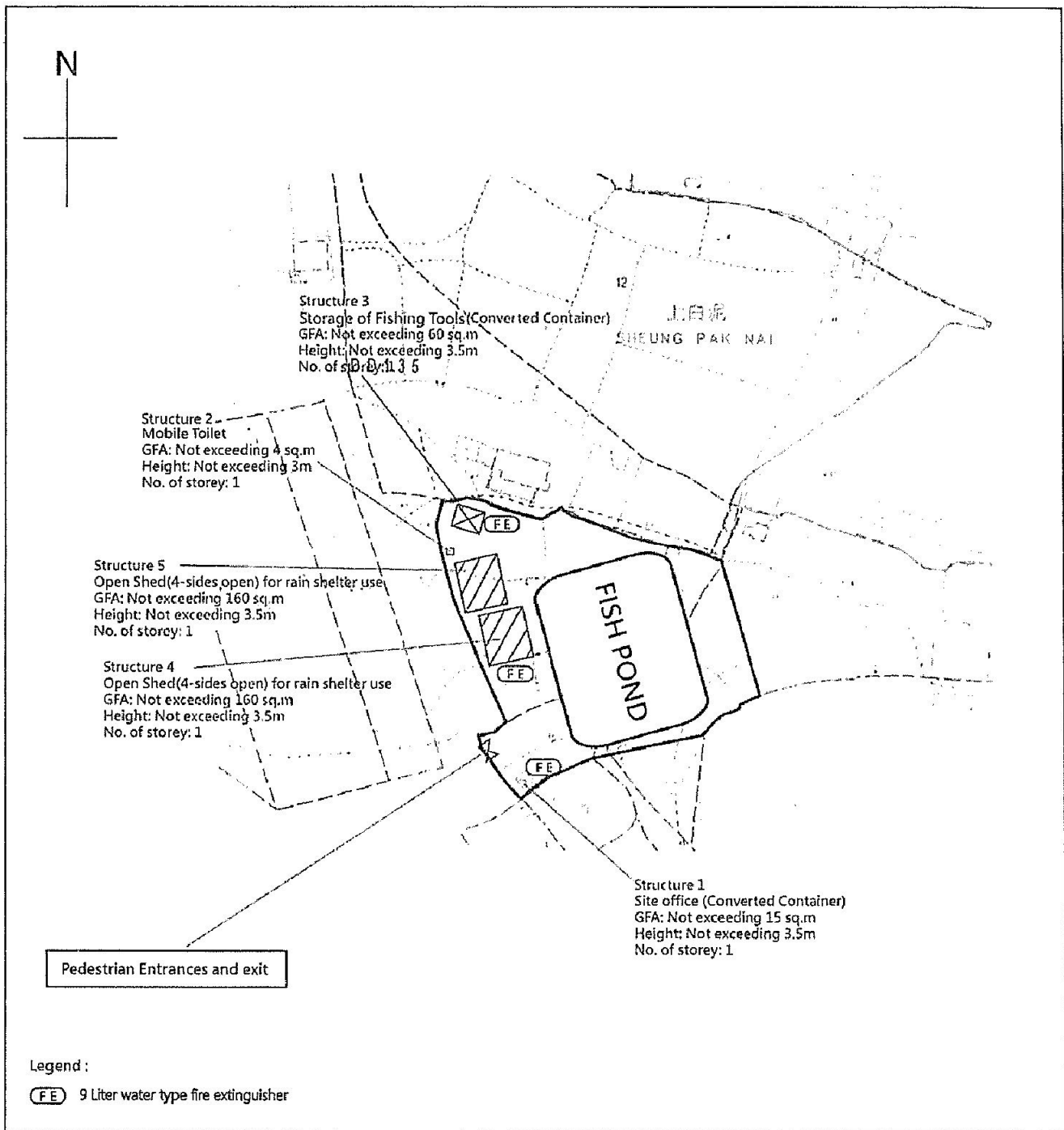

PROJECT 項目名稱 : Proposed Temporary Place of Recreation, Sports or Culture (Fishing Ground) for a period of 3 years Lot 11(PART), 14(Part), 15 and adjoining government land in D.D.135 Yuen Long, New Territories	DRAWING TITLE 圖目 : FSI Proposal	SCALE 比例 : 1:1000
	DRAWING NO 圖號 : Figure 4	REMARKS 備註 : N/A

參考編號 REFERENCE No. A/YL-PN/53	繪圖 DRAWING A-3
----------------------------------	-------------------

(摘錄自申請人於20. 3. 2018呈交的申請書)
 (Extract from Applicant's
 Submission Dated 20.3.2018)

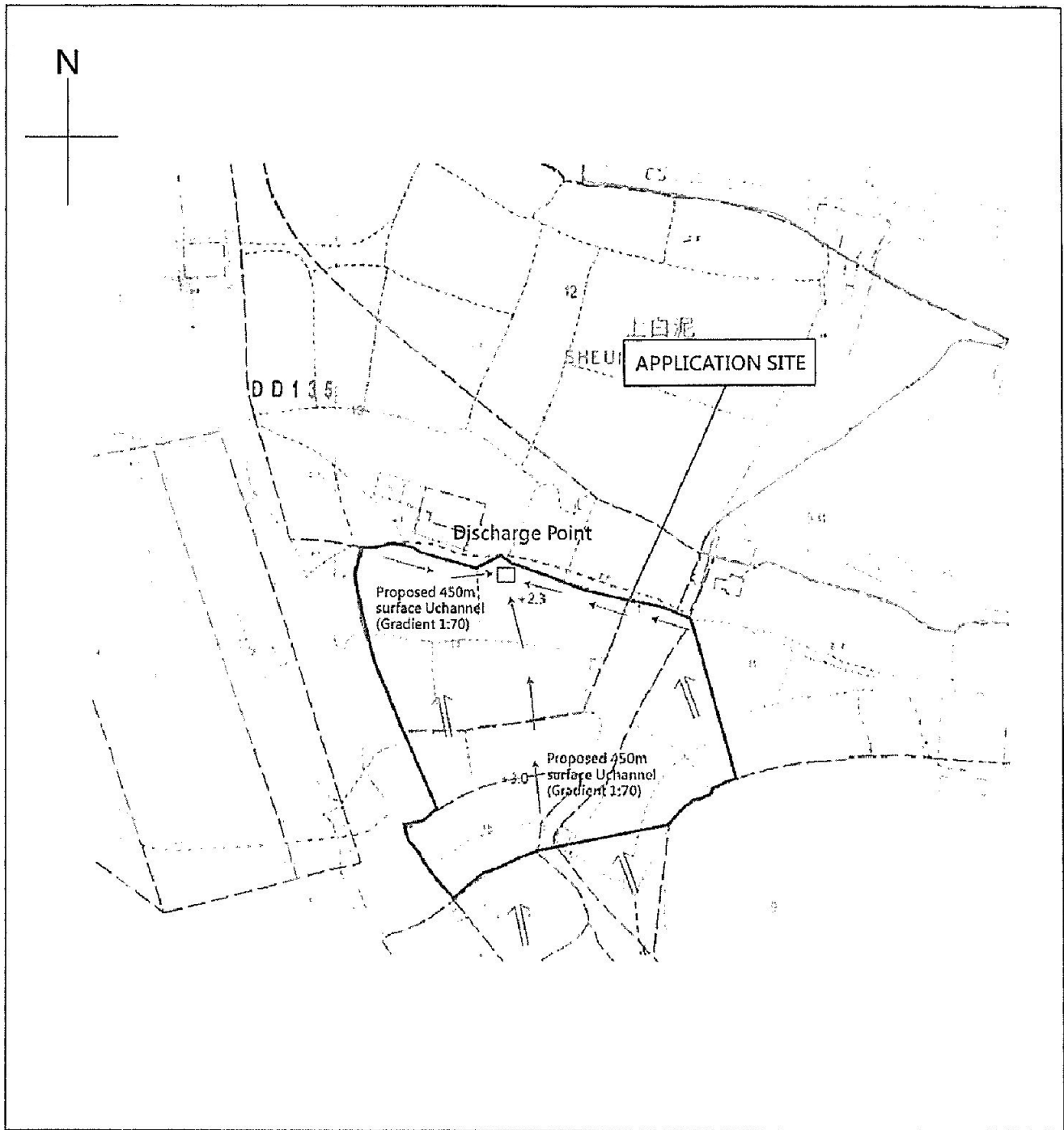

PROJECT 項目名稱： Proposed Temporary Place of Recreation, Sports or Culture (Fishing Ground) for a period of 3 years Lot 11(PART), 14(Part), 15 and adjoining government land in D.D.135 Yuen Long, New Territories	DRAWING TITLE 圖目： Proposed Drainage Plan	SCALE 比例： 1:1000
	DRAWING NO 圖號： Figure 5	REMARKS 備註： N/A

參考編號 REFERENCE No. A/YL-PN/53	繪圖 DRAWING A-4
---	--------------------------

(摘錄自申請人於20.3.2018呈交的申請書)
 (Extract from Applicant's Submission Dated 20.3.2018)



后海灣
(深圳灣)
DEEP BAY
(SHENZHEN WAN)

22 (23.1.09)
36 (1.6.12)
44 (20.11.15)

先前申請
PREVIOUS APPLICATION

47 申請人已撤回申請
WITHDRAWN BY
APPLICANT

申請地點
APPLICATION SITE

先前申請
PREVIOUS APPLICATION
49 (24.11.17)

S/YL-HTF/11

具特殊科學價值地點
SITE OF SPECIAL
SCIENTIFIC INTEREST

SHEUNG PAK NAI

7 (27.2.04)

16 (4.7.08)
28 (2.9.11)
39 (22.8.14)
50 (8.9.17)

48 (28.7.17)

上白泥具考古研究價值的地點
SHEUNG PAK NAI SITE OF
ARCHAEOLOGICAL INTEREST

S/YL-PN/9

圖例 LEGEND

- 243 (17.7.04) 獲批准的申請
APPROVED APPLICATION
- 244 (17.7.04) 被拒絕的申請
REJECTED APPLICATION
- 72 (10.9.99) X 已撤銷
REVOKED
- - - 會議日期
DATE OF MEETING
- 申請編號
APPLICATION NUMBER

申請地點界線只作識別用
APPLICATION SITE BOUNDARY
FOR IDENTIFICATION PURPOSE ONLY

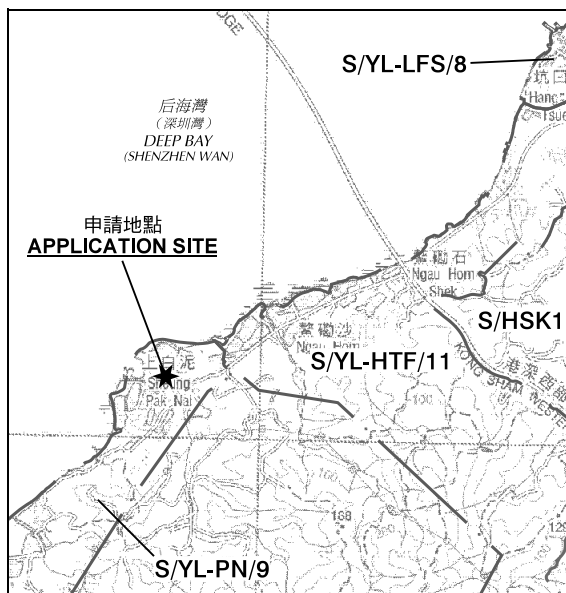

要覽圖 KEY PLAN

SCALE 1 : 50 000 比例尺

位置圖 LOCATION PLAN

擬議臨時康體文娛場所(釣魚場)(為期3年)
新界元朗上白泥丈量約份第135約地段第11號(部分)、
第14號(部分)及第15號和毗連政府土地
PROPOSED TEMPORARY PLACE OF RECREATION, SPORTS OR
CULTURE (FISHING GROUND) FOR A PERIOD OF 3 YEARS
LOTS 11 (PART), 14 (PART) AND 15 IN D.D. 135 AND
ADJOINING GOVERNMENT LAND,
SHEUNG PAK NAI, YUEN LONG, NEW TERRITORIES
SCALE 1 : 7 500 比例尺

米 100 0 100 200 300 米
METRES

本摘要圖於2018年5月4日擬備，
所根據的資料為於2006年10月17日
核准的分區計劃大綱圖編號S/YL-PN/9
EXTRACT PLAN PREPARED ON 4.5.2018
BASED ON OUTLINE ZONING PLAN No.
S/YL-PN/9 APPROVED ON 17.10.2006

規劃署
PLANNING
DEPARTMENT



參考編號
REFERENCE No.
A/YL-PN/53

圖 PLAN
A-1

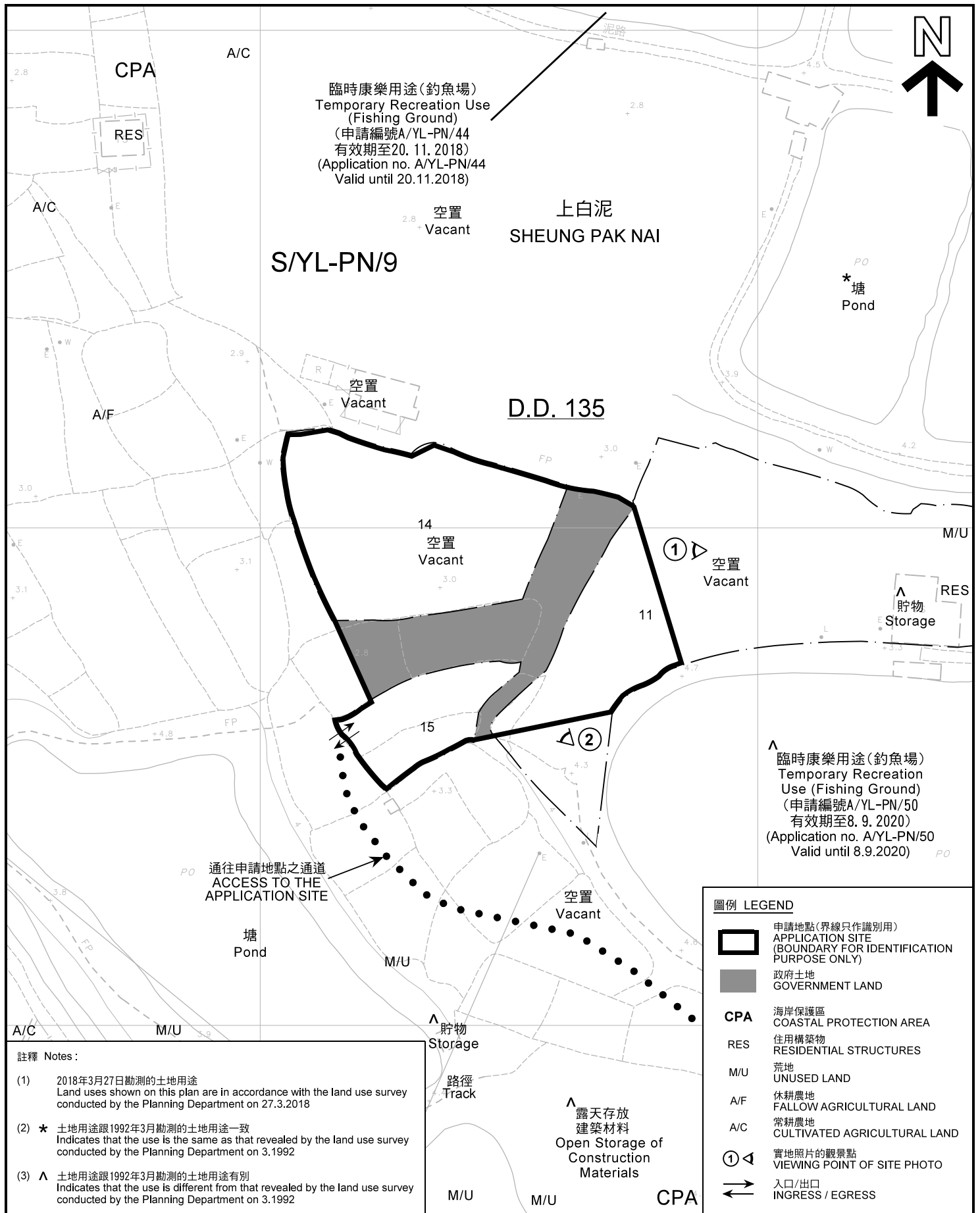

平面圖 SITE PLAN

擬議臨時康體文娛場所(釣魚場)(為期3年)
新界元朗上白泥丈量約份第135約地段第11號(部分)、
第14號(部分)及第15號和毗連政府土地
PROPOSED TEMPORARY PLACE OF RECREATION, SPORTS OR
CULTURE (FISHING GROUND) FOR A PERIOD OF 3 YEARS
LOTS 11 (PART), 14 (PART) AND 15 IN D.D. 135 AND
ADJOINING GOVERNMENT LAND,
SHEUNG PAK NAI, YUEN LONG, NEW TERRITORIES
SCALE 1 : 1 000 比例尺

米 METRES 20 0 20 40 米 METRES

規劃署
PLANNING
DEPARTMENT



參考編號
REFERENCE No.
A/YL-PN/53

圖 PLAN
A-2a

本摘要圖於2018年5月10日擬備，所根據的資料為測量圖編號 5-NE-10A 和 5-NE-10C
EXTRACT PLAN PREPARED ON 10.5.2018
BASED ON SURVEY SHEETS
No. 5-NE-10A & 5-NE-10C

CPA



S/YL-PN/9

E/YL-PN/27

上白泥
SHEUNG PAK NAI

上白泥
SHEUNG PAK NAI

E/YL-PN/32

NIM WAN ROAD

AGR

CPA

AGR

圖例 LEGEND



申請地點(界線只作識別用)
APPLICATION SITE
(BOUNDARY FOR IDENTIFICATION
PURPOSE ONLY)

CPA

海岸保護區
COASTAL PROTECTION AREA

AGR

農業
AGRICULTURE

平面圖 SITE PLAN

擬議臨時康體文娛場所(釣魚場)(為期3年)
新界元朗上白泥丈量約份第135約地段第11號(部分)、
第14號(部分)及第15號和毗連政府土地

PROPOSED TEMPORARY PLACE OF RECREATION, SPORTS OR
CULTURE (FISHING GROUND) FOR A PERIOD OF 3 YEARS
LOTS 11 (PART), 14 (PART) AND 15 IN D.D. 135 AND
ADJOINING GOVERNMENT LAND,
SHEUNG PAK NAI, YUEN LONG, NEW TERRITORIES

SCALE 1 : 1 500 比例尺

米 25 0 25 50 米
METRES

本摘要圖於2018年5月4日擬備，所根據的
資料為測量圖編號 5-NE-10A 和 5-NE-10C
EXTRACT PLAN PREPARED ON 4.5.2018
BASED ON SURVEY SHEETS
No. 5-NE-10A & 5-NE-10C

規劃署
PLANNING
DEPARTMENT



參考編號
REFERENCE No.

A/YL-PN/53

圖 PLAN

A-2b

后海灣
(深圳灣)
DEEP BAY
(SHENZHEN WAN)



上白泥
SHEUNG PAK NAI

牛灣路
NIU WAN ROAD

圖例 LEGEND



申請地點(界線只作識別用)
APPLICATION SITE
(BOUNDARY FOR IDENTIFICATION
PURPOSE ONLY)

本摘要圖於2018年5月4日擬備，所根據的資料為地政總署於2015年1月3日拍攝的航攝照片編號 CS56252
EXTRACT PLAN PREPARED ON 4.5.2018
BASED ON AERIAL PHOTO No.
CS56252 TAKEN ON 3.1.2015
BY LANDS DEPARTMENT

2015年1月3日拍攝的航攝照片
AERIAL PHOTO TAKEN ON 3.1.2015

擬議臨時康體文娛場所(釣魚場)(為期3年)
新界元朗上白泥丈量約份第135約地段第11號(部分)、
第14號(部分)及第15號和毗連政府土地
PROPOSED TEMPORARY PLACE OF RECREATION, SPORTS OR
CULTURE (FISHING GROUND) FOR A PERIOD OF 3 YEARS
LOTS 11 (PART), 14 (PART) AND 15 IN D.D. 135 AND
ADJOINING GOVERNMENT LAND,
SHEUNG PAK NAI, YUEN LONG, NEW TERRITORIES

規劃署
PLANNING
DEPARTMENT



參考編號
REFERENCE No.
A/YL-PN/53

圖 PLAN
A-3a

后海灣
(深圳灣)
DEEP BAY
(SHENZHEN WAN)

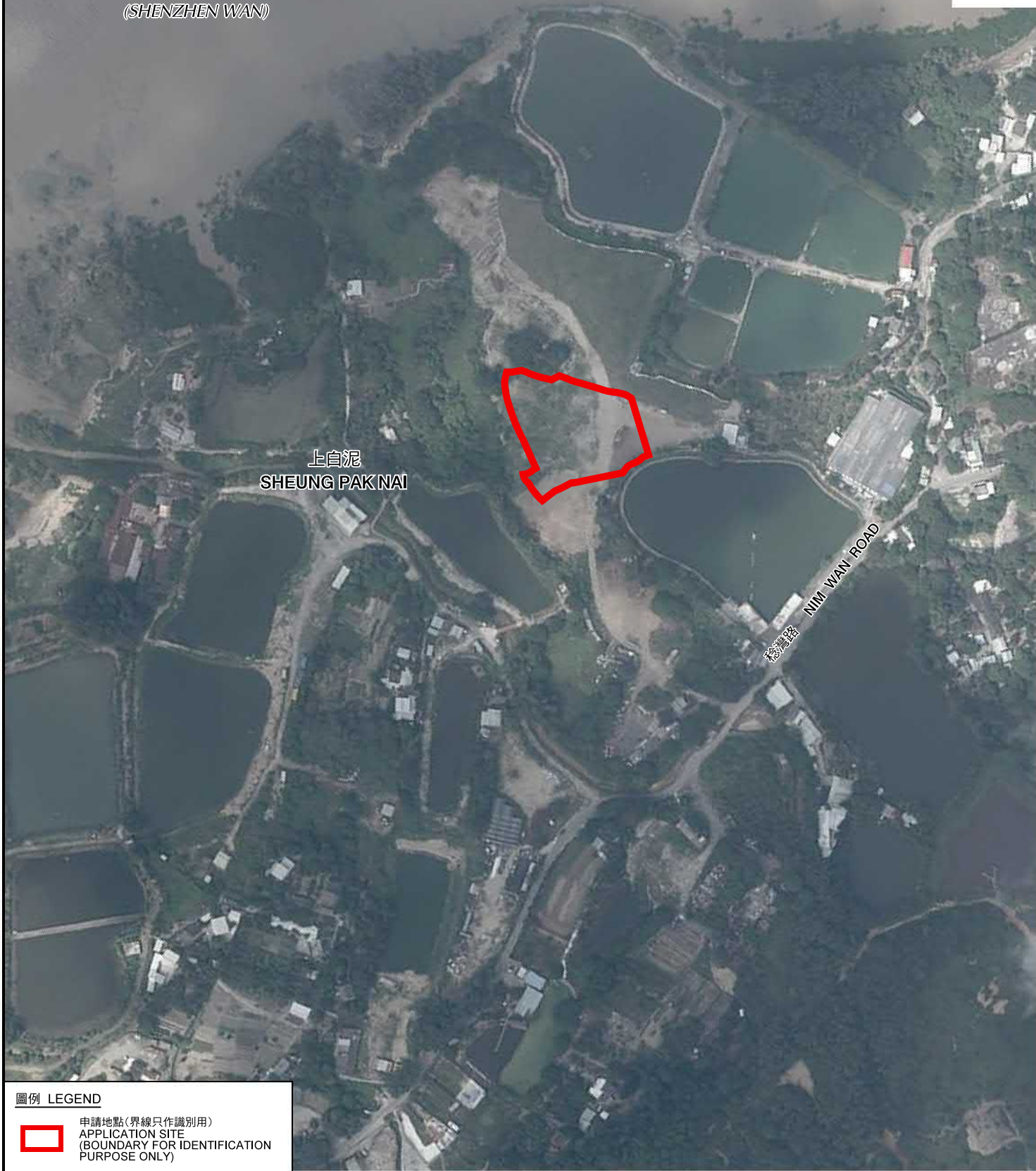

圖例 LEGEND



申請地點(界線只作識別用)
APPLICATION SITE
(BOUNDARY FOR IDENTIFICATION
PURPOSE ONLY)

本摘要圖於2018年5月4日擬備，所根據的資料為地政總署於2016年10月13日拍得的航攝照片編號 E004294C
EXTRACT PLAN PREPARED ON 4.5.2018
BASED ON AERIAL PHOTO No.
E004294C TAKEN ON 13.10.2016
BY LANDS DEPARTMENT

2016年10月13日拍攝的航攝照片
AERIAL PHOTO TAKEN ON 13.10.2016

擬議臨時康體文娛場所(釣魚場)(為期3年)
新界元朗上白泥丈量約份第135約地段第11號(部分)、
第14號(部分)及第15號和毗連政府土地
PROPOSED TEMPORARY PLACE OF RECREATION, SPORTS OR
CULTURE (FISHING GROUND) FOR A PERIOD OF 3 YEARS
LOTS 11 (PART), 14 (PART) AND 15 IN D.D. 135 AND
ADJOINING GOVERNMENT LAND,
SHEUNG PAK NAI, YUEN LONG, NEW TERRITORIES

規劃署
PLANNING
DEPARTMENT



參考編號
REFERENCE No.
A/YL-PN/53

圖 PLAN
A-3b

后海灣
(深圳灣)
DEEP BAY
(SHENZHEN WAN)



圖例 LEGEND



申請地點(界線只作識別用)
APPLICATION SITE
(BOUNDARY FOR IDENTIFICATION
PURPOSE ONLY)

本摘要圖於2018年5月4日擬備，所根據的資料為地政總署於2017年4月4日拍攝的航攝照片編號 E020102C
EXTRACT PLAN PREPARED ON 4.5.2018
BASED ON AERIAL PHOTO No.
E020102C TAKEN ON 4.4.2017
BY LANDS DEPARTMENT

2017年4月4日拍攝的航攝照片
AERIAL PHOTO TAKEN ON 4.4.2017

擬議臨時康體文娛場所(釣魚場)(為期3年)
新界元朗上白泥丈量約份第135約地段第11號(部分)、
第14號(部分)及第15號和毗連政府土地
PROPOSED TEMPORARY PLACE OF RECREATION, SPORTS OR
CULTURE (FISHING GROUND) FOR A PERIOD OF 3 YEARS
LOTS 11 (PART), 14 (PART) AND 15 IN D.D. 135 AND
ADJOINING GOVERNMENT LAND,
SHEUNG PAK NAI, YUEN LONG, NEW TERRITORIES

規劃署
PLANNING
DEPARTMENT



參考編號
REFERENCE No.
A/YL-PN/53

圖 PLAN
A-3c

后海灣
(深圳灣)
DEEP BAY
(SHENZHEN WAN)

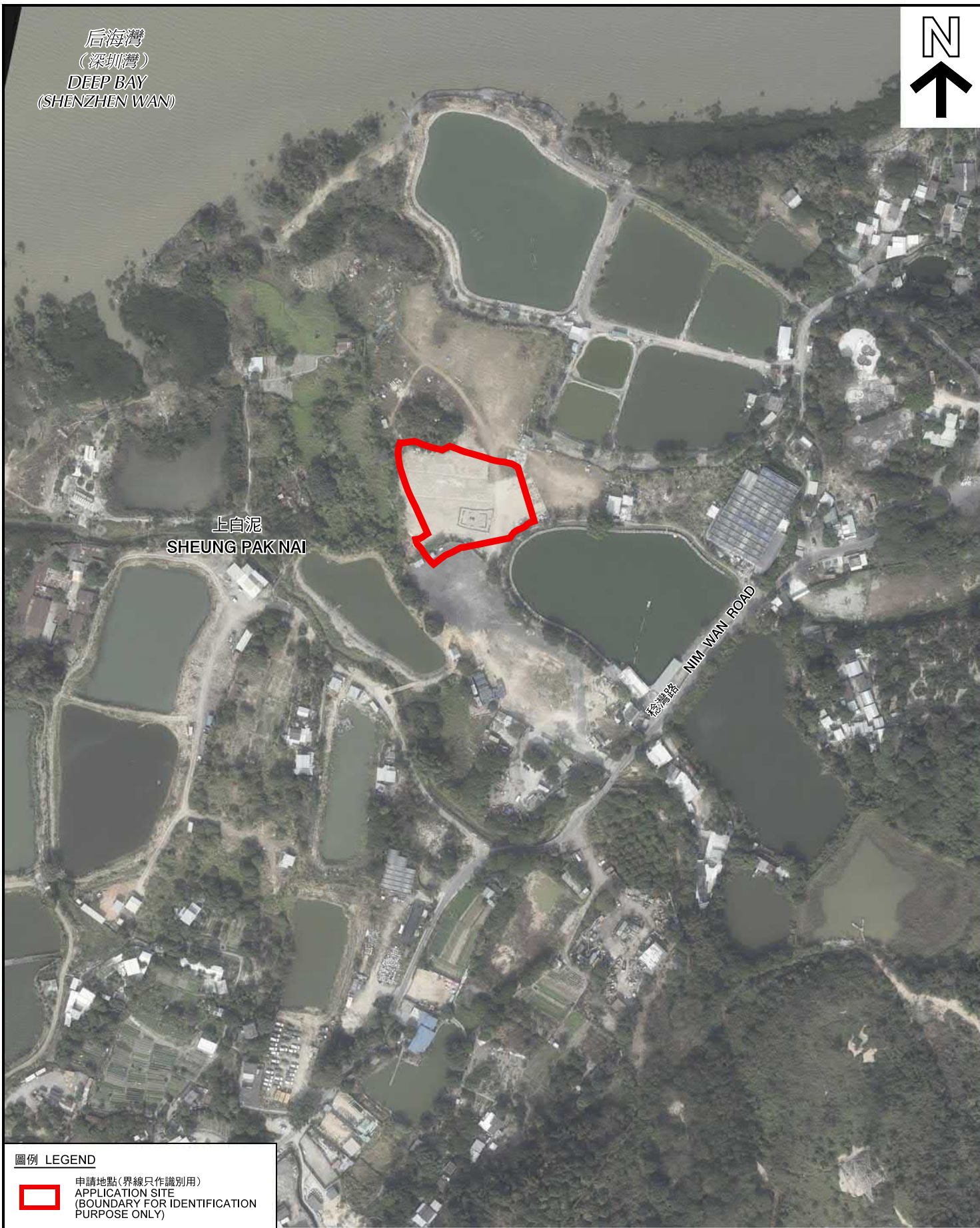

圖例 LEGEND



申請地點(界線只作識別用)
APPLICATION SITE
(BOUNDARY FOR IDENTIFICATION
PURPOSE ONLY)

本摘要圖於2018年5月4日擬備，所根據的資料為地政總署於2018年1月3日拍得的航攝照片編號 E032746C
EXTRACT PLAN PREPARED ON 4.5.2018
BASED ON AERIAL PHOTO No.
E032746C TAKEN ON 3.1.2018
BY LANDS DEPARTMENT

2018年1月3日拍攝的航攝照片
AERIAL PHOTO TAKEN ON 3.1.2018

擬議臨時康體文娛場所(釣魚場)(為期3年)
新界元朗上白泥丈量約份第135約地段第11號(部分)、
第14號(部分)及第15號和毗連政府土地
PROPOSED TEMPORARY PLACE OF RECREATION, SPORTS OR
CULTURE (FISHING GROUND) FOR A PERIOD OF 3 YEARS
LOTS 11 (PART), 14 (PART) AND 15 IN D.D. 135 AND
ADJOINING GOVERNMENT LAND,
SHEUNG PAK NAI, YUEN LONG, NEW TERRITORIES

規劃署
PLANNING
DEPARTMENT



參考編號
REFERENCE No.
A/YL-PN/53

圖 PLAN
A-3d

1

申請地點
APPLICATION SITE



2

申請地點
APPLICATION SITE



實地照片 SITE PHOTO

擬議臨時康體文娛場所(釣魚場)(為期3年)
新界元朗上白泥丈量約份第135約地段第11號(部分)、
第14號(部分)及第15號和毗連政府土地
PROPOSED TEMPORARY PLACE OF RECREATION, SPORTS OR
CULTURE (FISHING GROUND) FOR A PERIOD OF 3 YEARS
LOTS 11 (PART), 14 (PART) AND 15 IN D.D. 135 AND
ADJOINING GOVERNMENT LAND,
SHEUNG PAK NAI, YUEN LONG, NEW TERRITORIES

規劃署
PLANNING
DEPARTMENT



參考編號
REFERENCE No.
A/YL-PN/53

圖 PLAN
A-4

本圖於2018年5月10日擬備，所根據的
資料為攝於2018年3月27日的實地照片
PLAN PREPARED ON 10.5.2018
BASED ON SITE PHOTOS
TAKEN ON 27.3.2018