

附圖 1：場地大綱圖

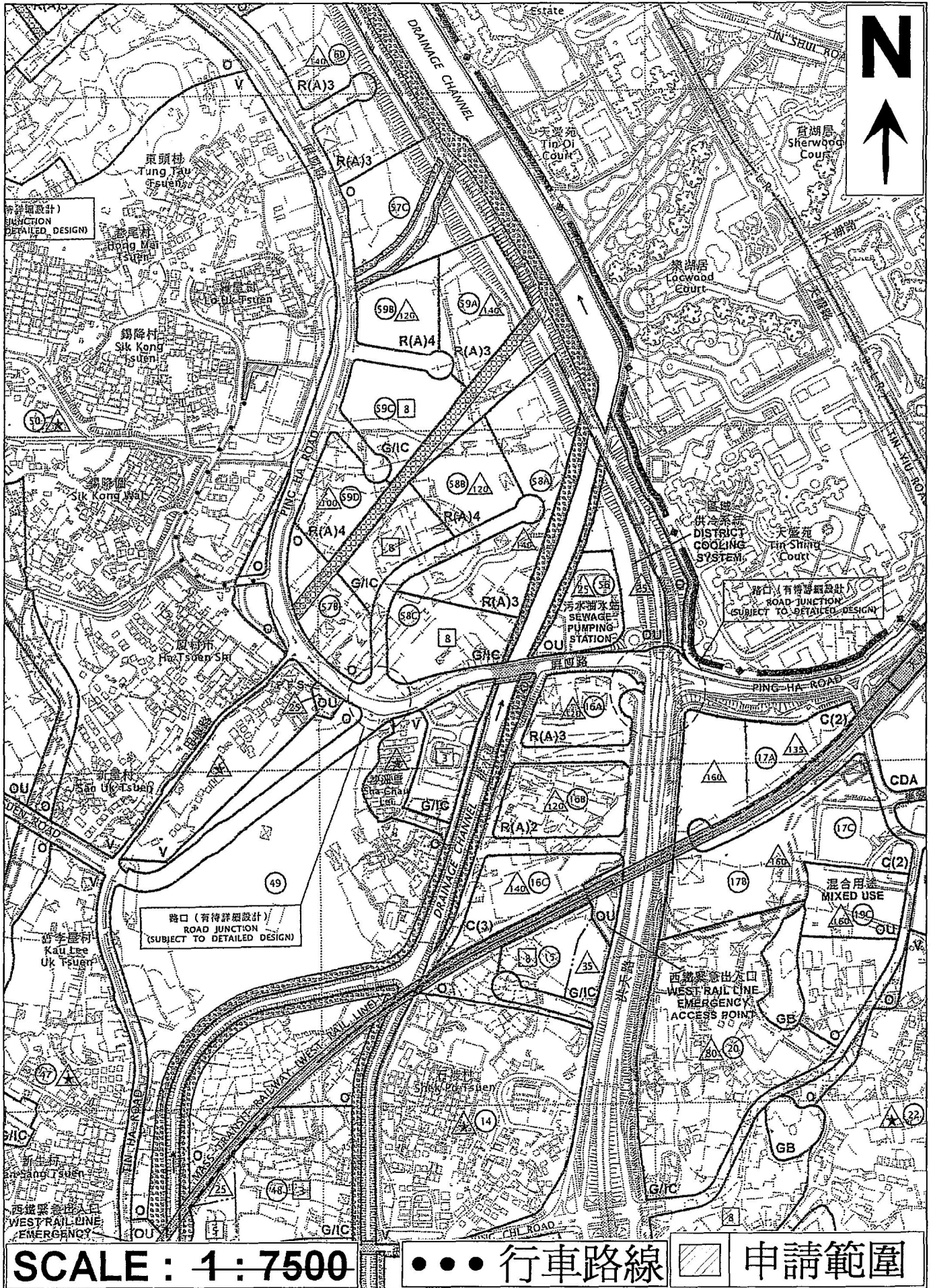

(摘錄自申請人於 26.9.2019 呈交的申請書)
 (Extract from Applicant's
 Submission of 26.9.2019)

參考編號 REFERENCE No. A/HSK/191

繪圖 DRAWING A-1

附圖 3：場地設計圖

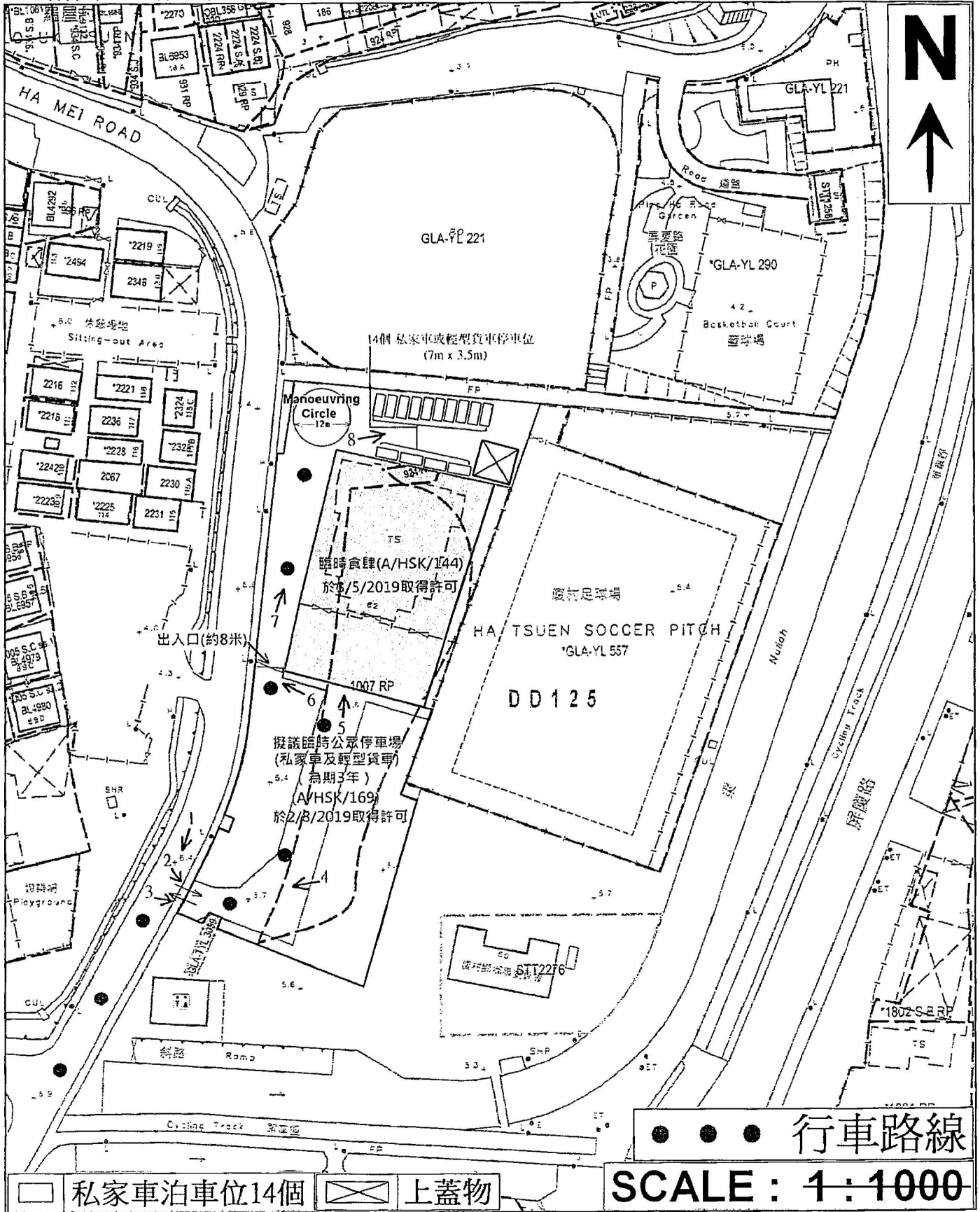

(摘錄自申請人於 26.9.2019 提交的申請書)
 (Extract from Applicant's Submission of 26.9.2019)

參考編號 REFERENCE No. A/HSK/191	繪圖 DRAWING A-2
------------------------------------	-------------------

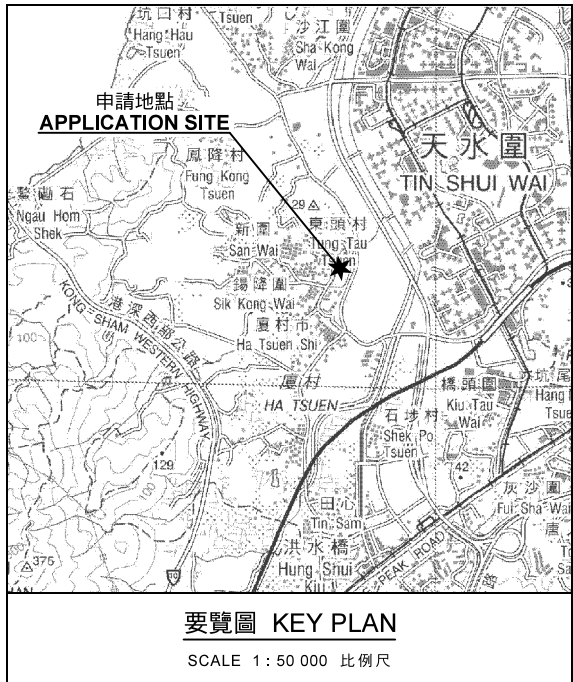
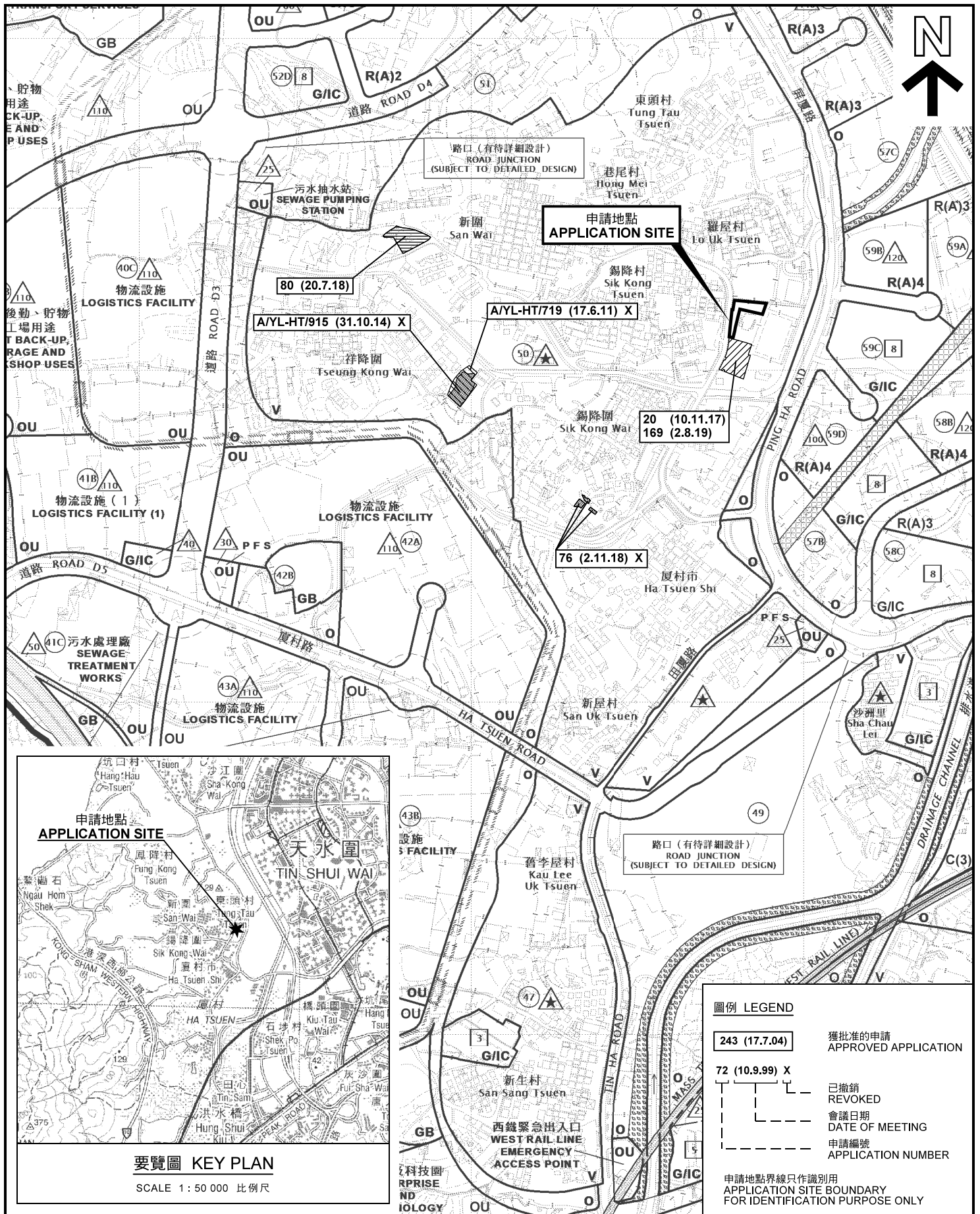

圖例 LEGEND

243 (17.7.04)	獲批准的申請 APPROVED APPLICATION
72 (10.9.99) X	已撤銷 REVOKED
---	會議日期 DATE OF MEETING
---	申請編號 APPLICATION NUMBER
申請地點界線只作識別用 APPLICATION SITE BOUNDARY FOR IDENTIFICATION PURPOSE ONLY	

本摘要圖於2019年10月28日擬備，所根據的資料為於2018年10月16日核准的分區計劃大綱圖編號 S/HSK/2 EXTRACT PLAN PREPARED ON 28.10.2019 BASED ON OUTLINE ZONING PLAN No. S/HSK/2 APPROVED ON 16.10.2018

位置圖及同類申請 LOCATION PLAN WITH SIMILAR APPLICATIONS

臨時公眾停車場（私家車及輕型貨車）（為期3年）
元朗厦村丈量約份第125約地段第924號餘段（部分）和毗連政府土地
TEMPORARY PUBLIC VEHICLE PARK (PRIVATE CAR AND LIGHT GOODS VEHICLE) FOR A PERIOD OF 3 YEARS
LOT 924 RP (PART) IN D.D.125 AND ADJOINING GOVERNMENT LAND, HA TSUEN, YUEN LONG

SCALE 1 : 7 500 比例尺

米 100 0 100 200 300 米
METRES

**規劃署
PLANNING
DEPARTMENT**

參考編號
REFERENCE No.
A/HSK/191

**圖 PLAN
A-1a**

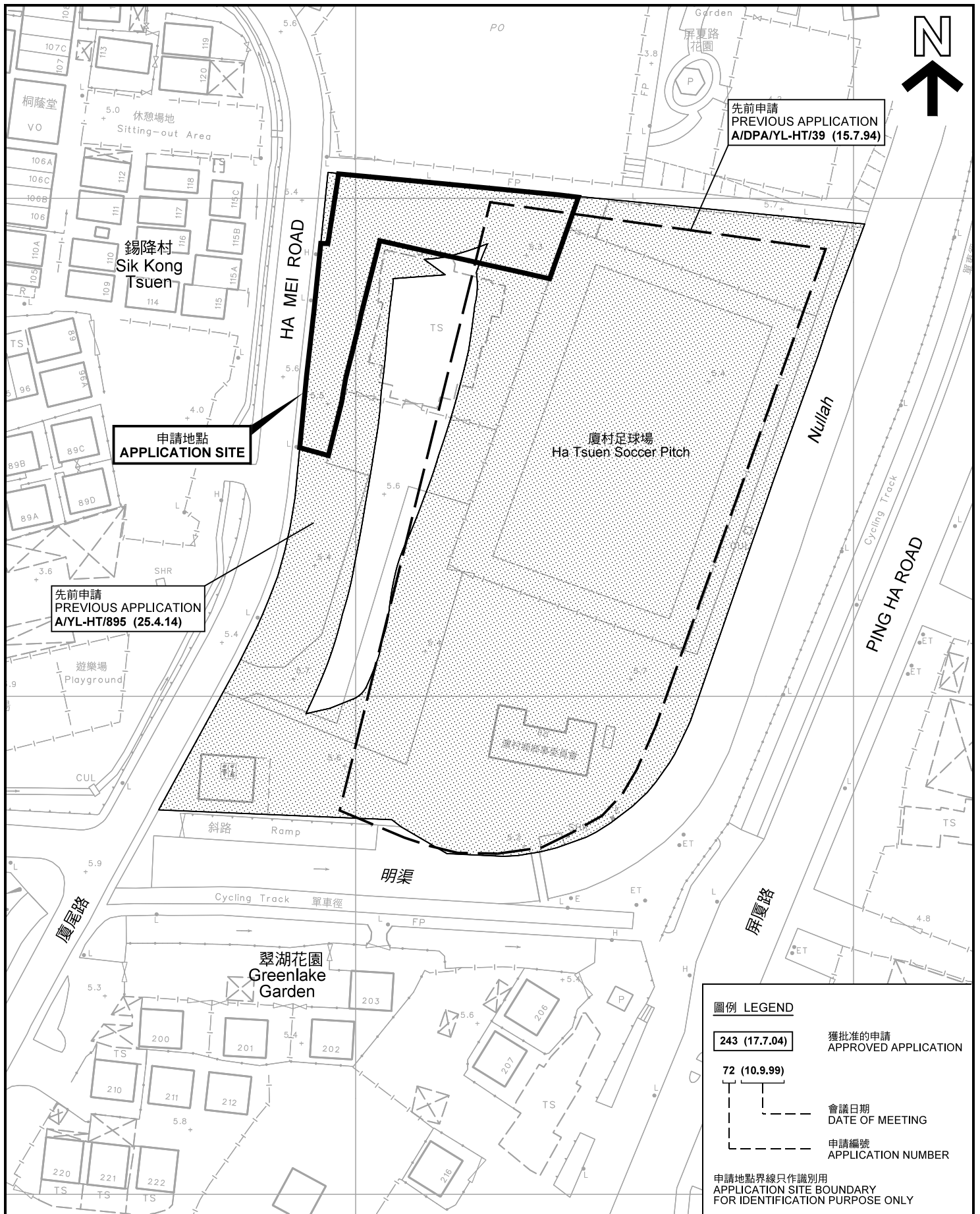

先前申請
PREVIOUS APPLICATION
A/DPA/YL-HT/39 (15.7.94)

申請地點
APPLICATION SITE

先前申請
PREVIOUS APPLICATION
A/YL-HT/895 (25.4.14)

圖例 LEGEND

- 243 (17.7.04) 獲批准的申請
APPROVED APPLICATION
- 72 (10.9.99) 會議日期
DATE OF MEETING
- 申請編號
APPLICATION NUMBER

申請地點界線只作識別用
APPLICATION SITE BOUNDARY
FOR IDENTIFICATION PURPOSE ONLY

先前申請圖 PREVIOUS APPLICATIONS PLAN

臨時公眾停車場（私家車及輕型貨車）（為期3年）
元朗厦村丈量約份第125約地段第924號餘段（部分）和毗連政府土地
TEMPORARY PUBLIC VEHICLE PARK (PRIVATE CAR AND LIGHT GOODS VEHICLE) FOR A PERIOD OF 3 YEARS
LOT 924 RP (PART) IN D.D.125 AND ADJOINING GOVERNMENT LAND, HA TSUEN, YUEN LONG

SCALE 1 : 1 000 比例尺

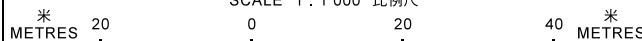

本摘要圖於2019年10月28日擬備，所根據的資料為測量圖編號 6-NW-7B
EXTRACT PLAN PREPARED ON 28.10.2019
BASED ON SURVEY SHEET No. 6-NW-7B

規劃署
PLANNING
DEPARTMENT



參考編號
REFERENCE No.
A/HSK/191

圖 PLAN
A-1b

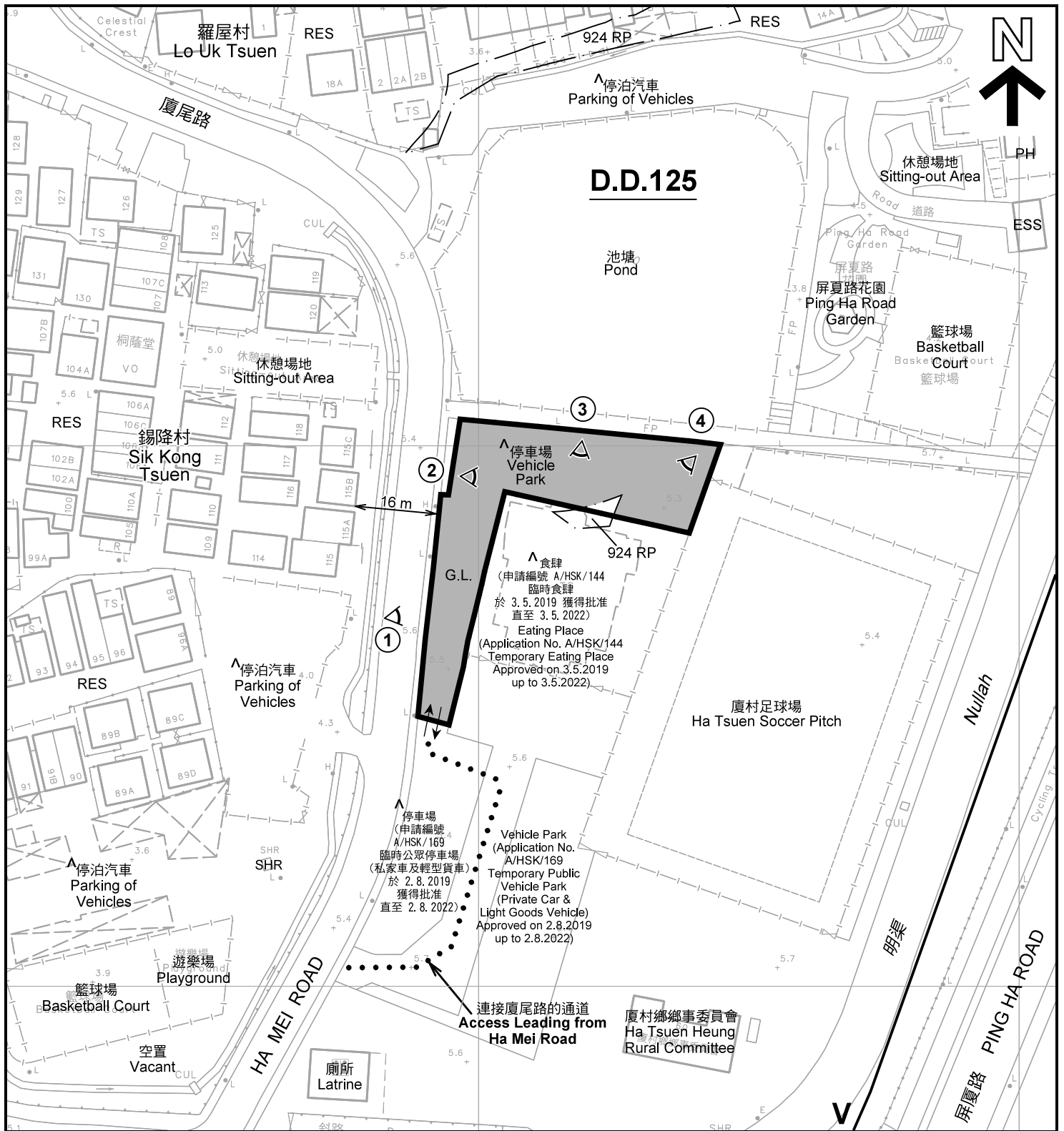

註釋 Notes :

- (1) 2019年10月4日勘測的土地用途
Land uses shown on this plan are in accordance with the land use survey conducted by the Planning Department on 4.10.2019
- (2) * 土地用途跟1992年3月勘測的土地用途一致
Indicates that the use is the same as that revealed by the land use survey conducted by the Planning Department in Mar 1992
- (3) ^ 土地用途跟1992年3月勘測的土地用途有別
Indicates that the use is different from that revealed by the land use survey conducted by the Planning Department in Mar 1992

圖例 LEGEND

- | | | | |
|--|---|-----|---|
| | 申請地點(界線只作識別用)
APPLICATION SITE
(BOUNDARY FOR IDENTIFICATION PURPOSE ONLY) | PH | 泵房
PUMP HOUSE |
| | 鄉村式發展
VILLAGE TYPE DEVELOPMENT | ESS | 電力支站
ELECTRICITY SUBSTATION |
| | 政府土地
GOVERNMENT LAND | SHR | 神龕
SHRINE |
| | 住用構築物
RESIDENTIAL STRUCTURES | ① | 實地照片的觀景點
VIEWING POINT OF SITE PHOTO |
| | | | 入口/出口
INGRESS / EGRESS |

平面圖 SITE PLAN

臨時公眾停車場 (私家車及輕型貨車) (為期3年)
元朗厦村丈量約份第125約地段第924號餘段(部分)和毗連政府土地
TEMPORARY PUBLIC VEHICLE PARK (PRIVATE CAR AND LIGHT GOODS VEHICLE) FOR A PERIOD OF 3 YEARS
LOT 924 RP (PART) IN D.D.125 AND ADJOINING GOVERNMENT LAND, HA TSUEN, YUEN LONG

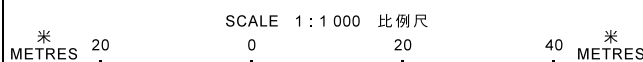

**規劃署
PLANNING
DEPARTMENT**



參考編號
REFERENCE No.
A/HSK/191

圖 PLAN
A-2

本摘要圖於2019年10月31日擬備，所根據的資料為測量圖編號 6-NW-7B
EXTRACT PLAN PREPARED ON 31.10.2019
BASED ON SURVEY SHEET No. 6-NW-7B

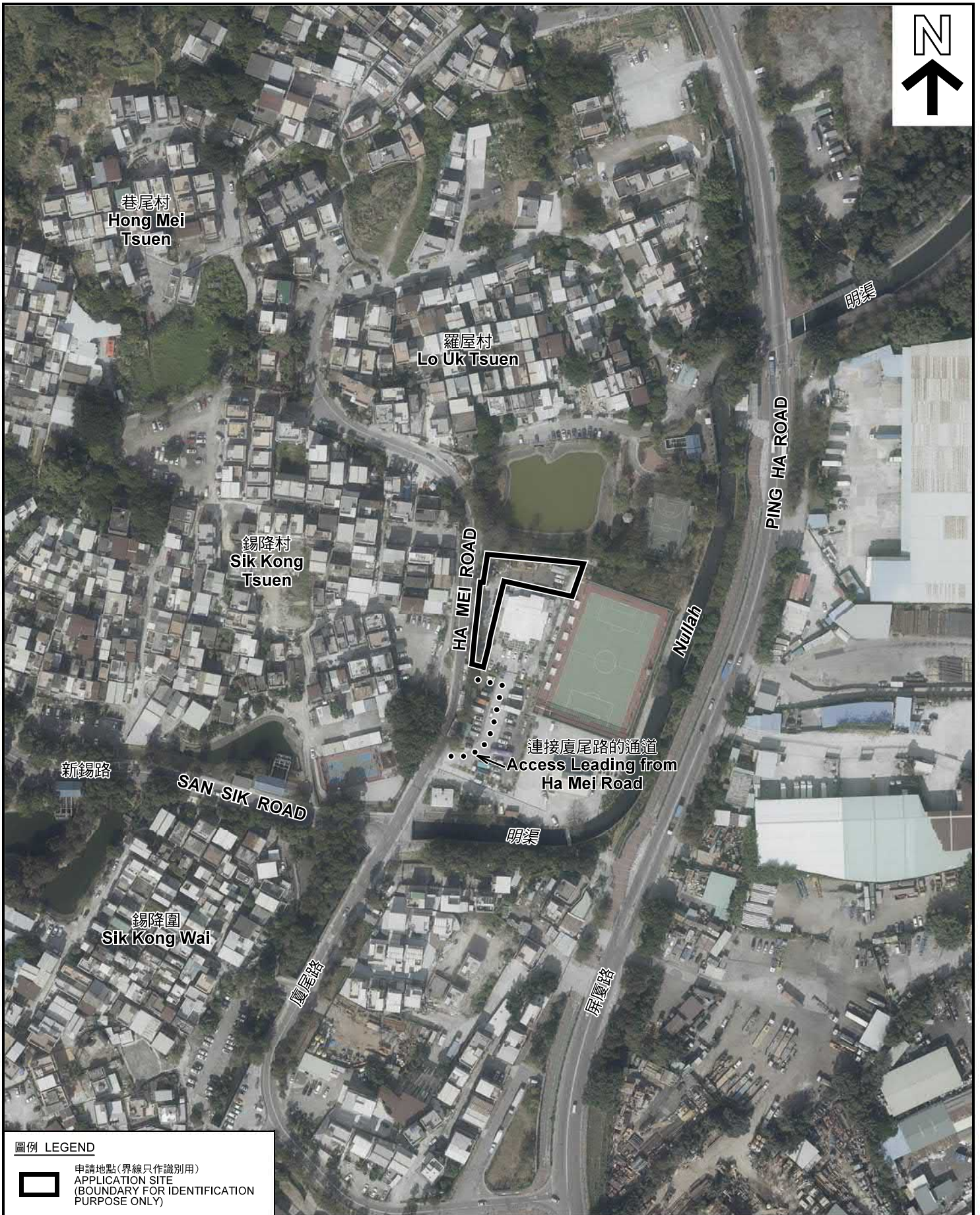

圖例 LEGEND



申請地點(界線只作識別用)
APPLICATION SITE
(BOUNDARY FOR IDENTIFICATION
PURPOSE ONLY)

本摘要圖於2019年10月31日擬備，所根據的資料為地政總署於2018年1月3日拍得的航攝照片編號 E033211C
EXTRACT PLAN PREPARED ON 31.10.2019
BASED ON AERIAL PHOTO No.
E033211C TAKEN ON 3.1.2018
BY LANDS DEPARTMENT

航攝照片 AERIAL PHOTO

臨時公眾停車場(私家車及輕型貨車)(為期3年)
元朗厦村丈量約份第125約地段第924號餘段(部分)和毗連政府土地
TEMPORARY PUBLIC VEHICLE PARK (PRIVATE CAR AND
LIGHT GOODS VEHICLE) FOR A PERIOD OF 3 YEARS
LOT 924 RP (PART) IN D.D.125 AND
ADJOINING GOVERNMENT LAND, HA TSUEN, YUEN LONG

規劃署
PLANNING
DEPARTMENT



參考編號
REFERENCE No.
A/HSK/191

圖 PLAN
A-3



實地照片 SITE PHOTOS

臨時公眾停車場（私家車及輕型貨車）（為期3年）
 元朗廈村丈量約份第125約地段第924號餘段（部分）和毗連政府土地
 TEMPORARY PUBLIC VEHICLE PARK (PRIVATE CAR AND
 LIGHT GOODS VEHICLE) FOR A PERIOD OF 3 YEARS
 LOT 924 RP (PART) IN D.D.125 AND
 ADJOINING GOVERNMENT LAND, HA TSUEN, YUEN LONG

規劃署
 PLANNING
 DEPARTMENT



參考編號
 REFERENCE No.
 A/HSK/191

圖 PLAN
 A-4

本圖於2019年10月24日擬備，所根據的資料為攝於2019年10月4日的實地照片
 PLAN PREPARED ON 24.10.2019
 BASED ON SITE PHOTOS TAKEN ON 4.10.2019